

AUTOMATISCHE STRASSENVERKEHRSZÄHLUNGEN IN ÖSTERREICH

Ganglinien der Monatsmittelwerte - Tagesverkehr

Zst.: 1075	TK:	Str.: B8	RI (S) : Leopoldstadt	Anz.FS: 3
Reichsbrücke			RII (N) : Donaustadt	Anz.FS: 3
Bemerkung:				

KFZ

Jahr 2017

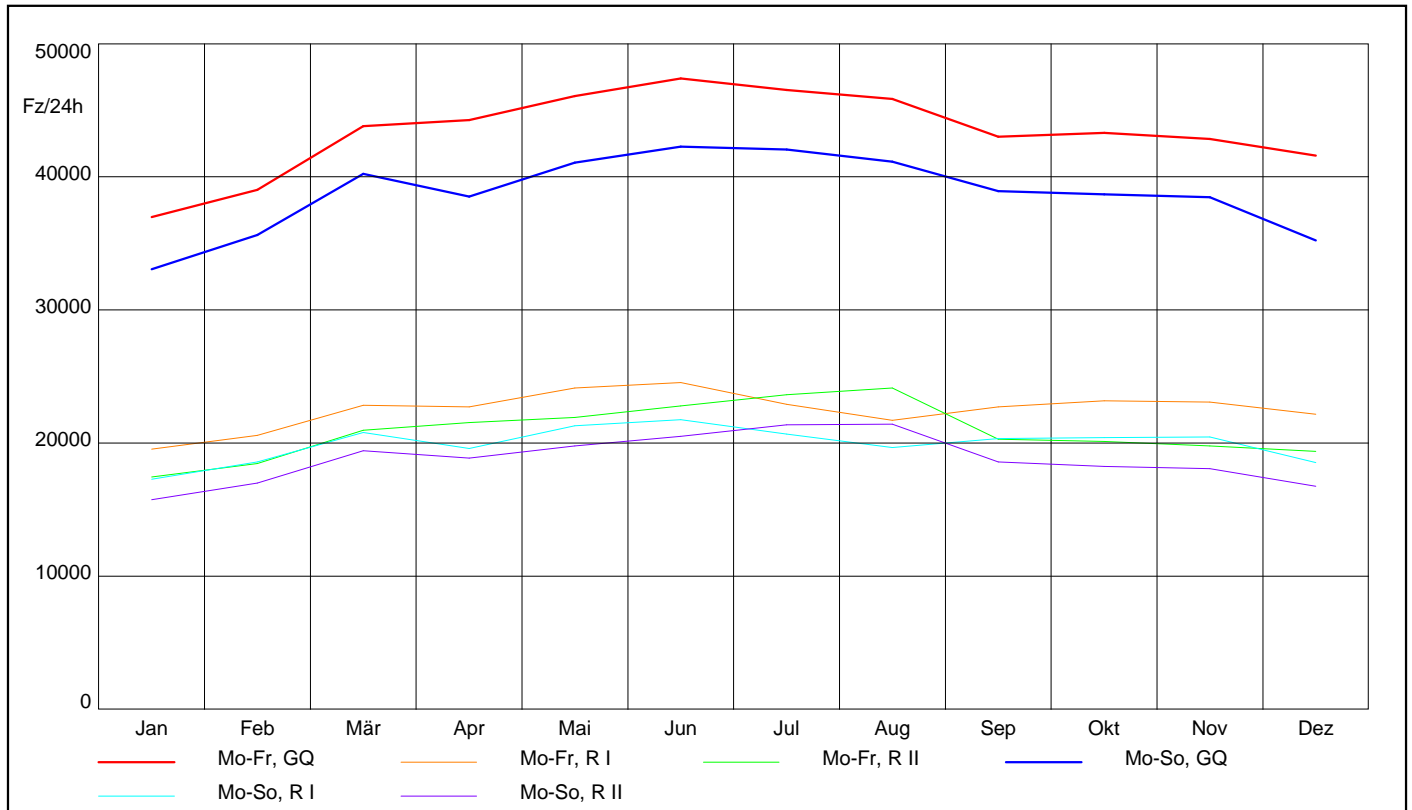

Lkw

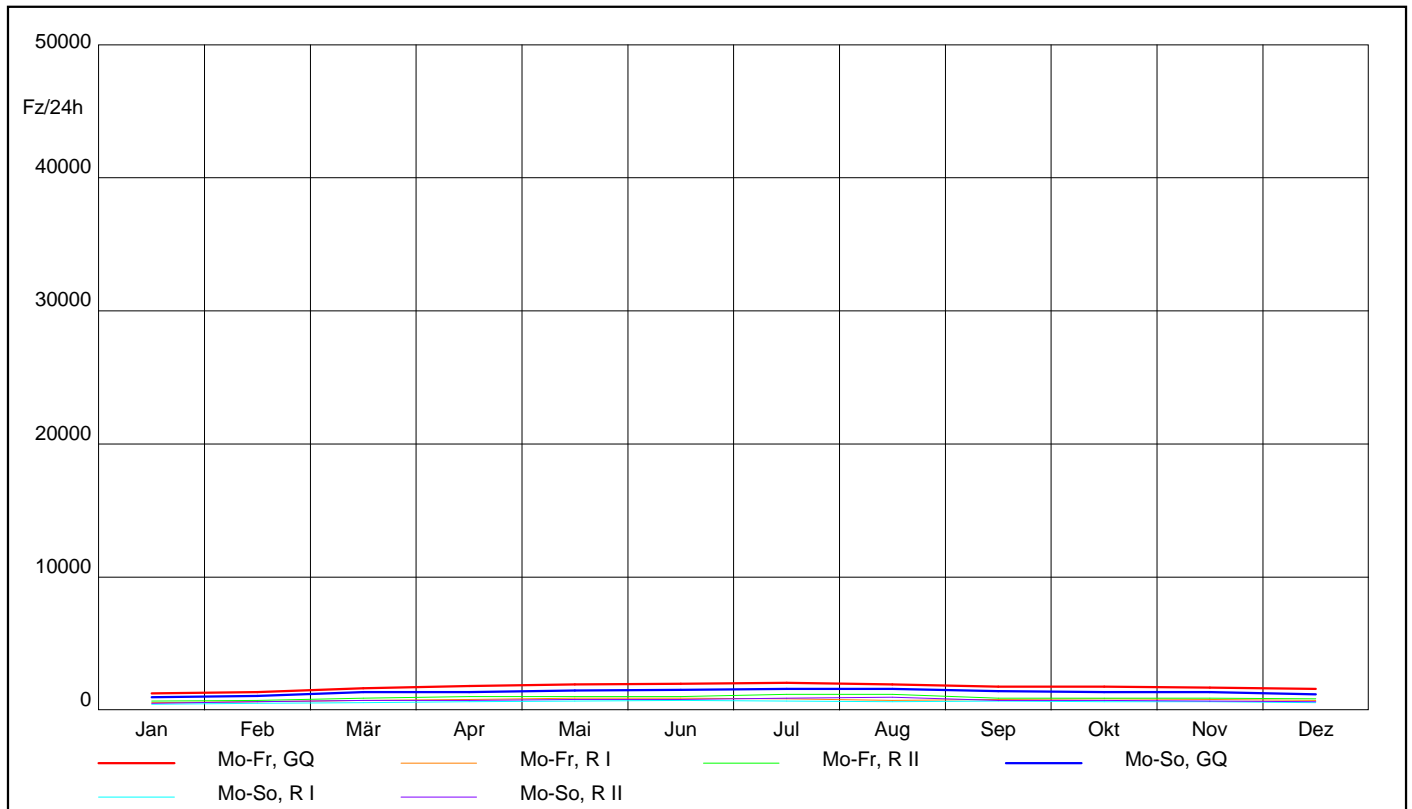

AUTOMATISCHE STRASSENVERKEHRSZÄHLUNGEN IN ÖSTERREICH

Ganglinien der Monatsmittelwerte - Tagesverkehr

Zst.: 1078	TK:	Str.: B221	RI (S) : Wienzeile	Anz.FS: 3
Westbahnhof			RII (N) : Stadhalle	Anz.FS: 4
Bemerkung:				

KFZ

Jahr 2017

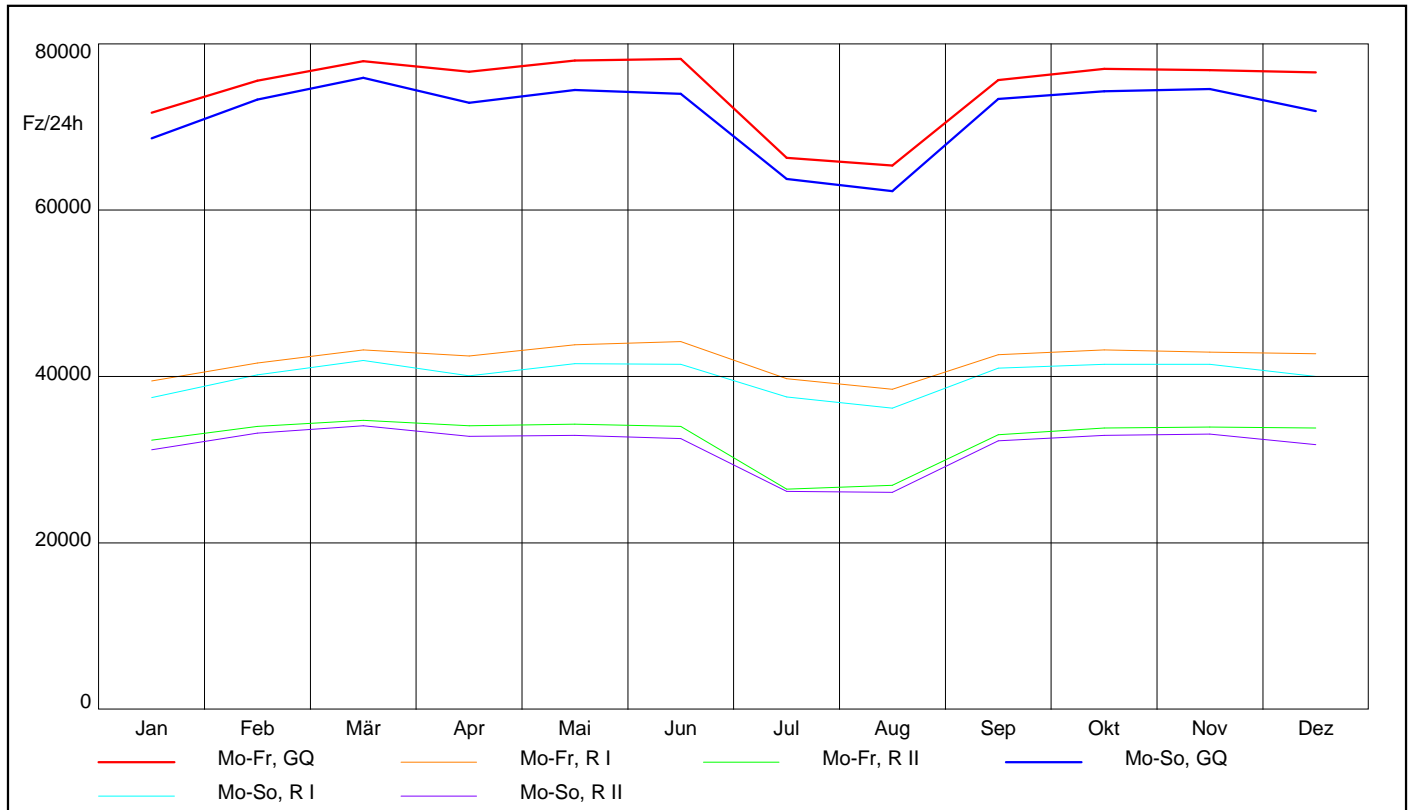

Lkw

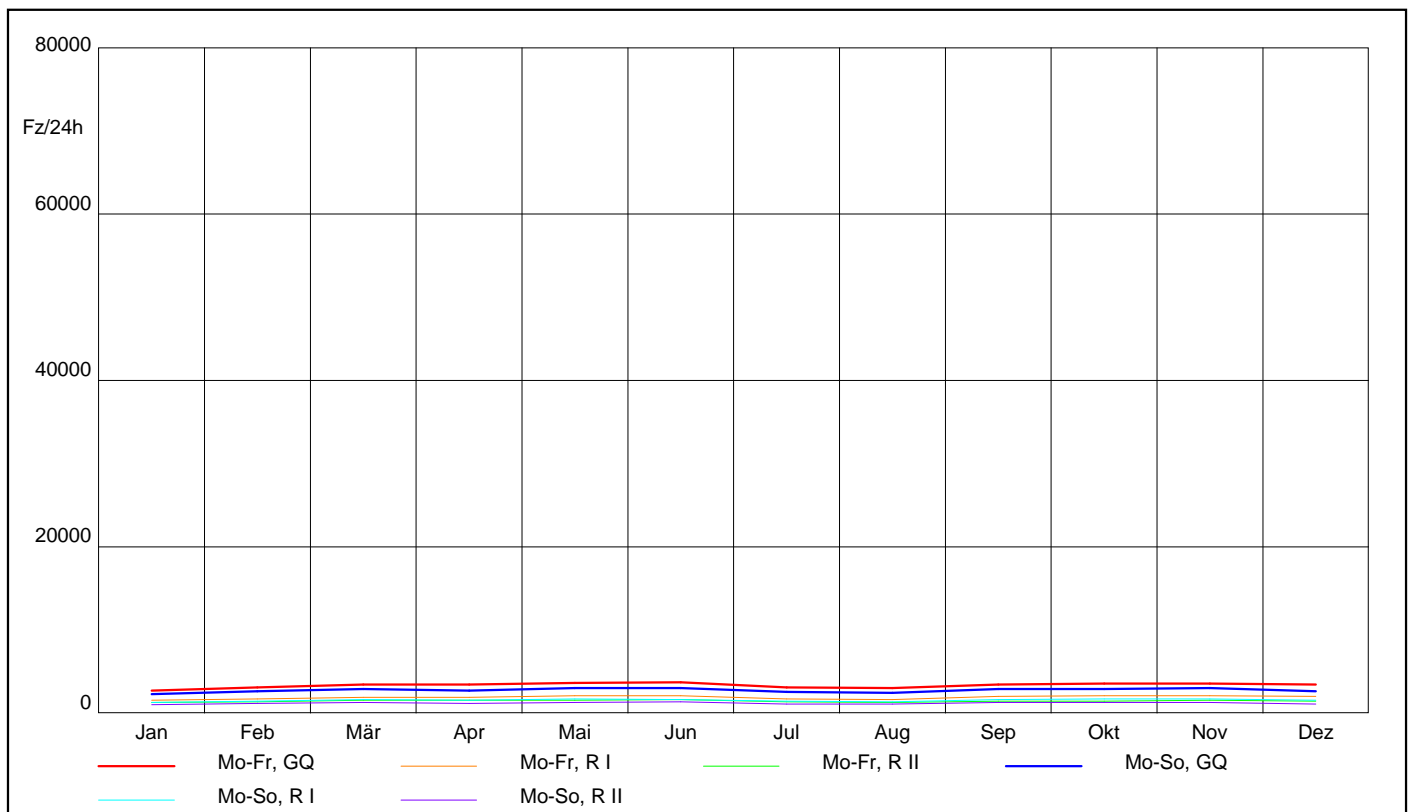

AUTOMATISCHE STRASSENVERKEHRSZÄHLUNGEN IN ÖSTERREICH

Ganglinien der Monatsmittelwerte - Tagesverkehr

Zst.: 1089	TK:	Str.: B226	RI (W) : Brigittenau	Anz.FS: 2
	Floridsdorf-Br.		R II (O) : Floridsdorf	Anz.FS: 2
Bemerkung:				

KFZ

Jahr 2017

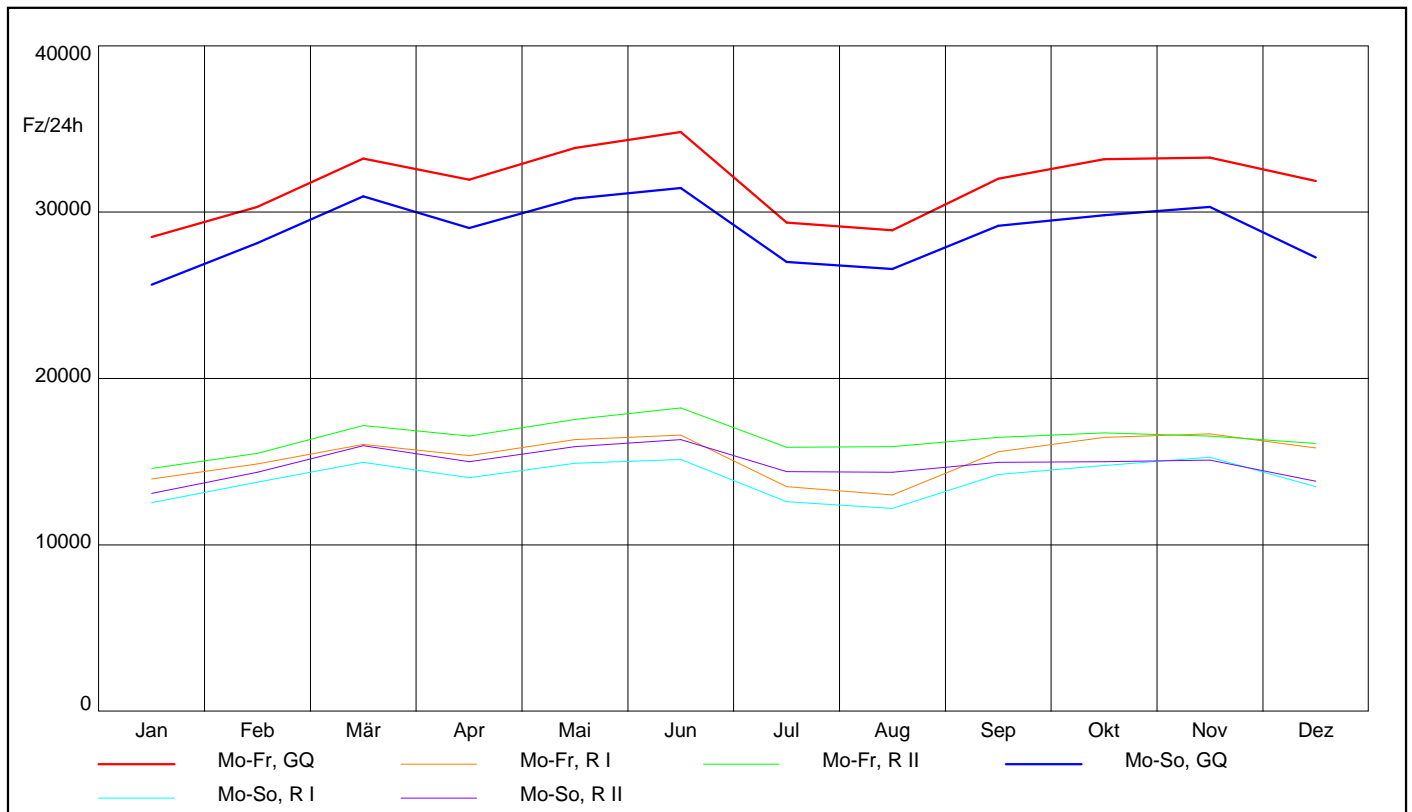

Lkw

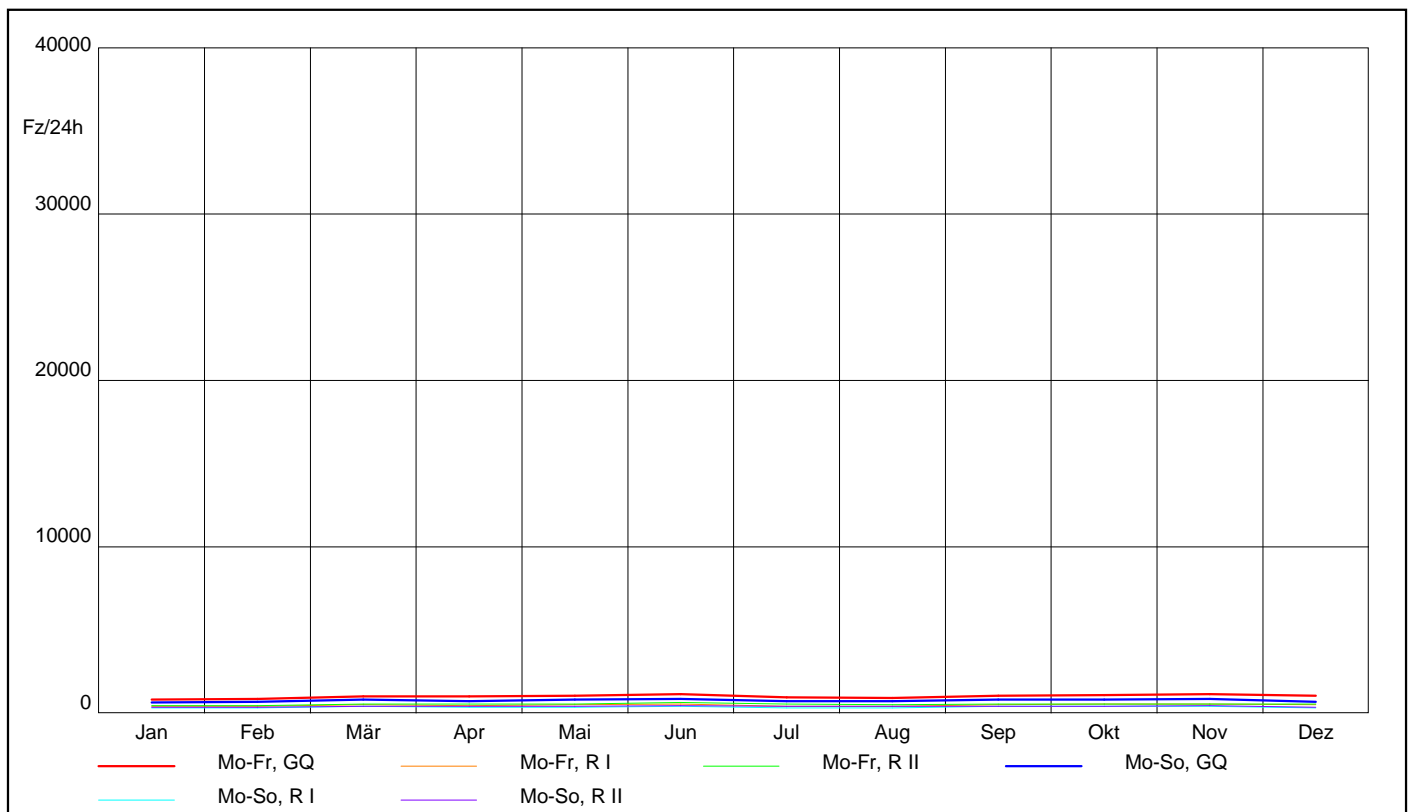

AUTOMATISCHE STRASSENVERKEHRSZÄHLUNGEN IN ÖSTERREICH

Ganglinien der Monatsmittelwerte - Tagesverkehr

Zst.: 1096	TK:	Str.: B14a	RI (W) : Brigittenau	Anz.FS: 3
	Brigittener Brücke		RII (O) : Floridsdorf	Anz.FS: 3
Bemerkung:				

KFZ

Jahr 2017

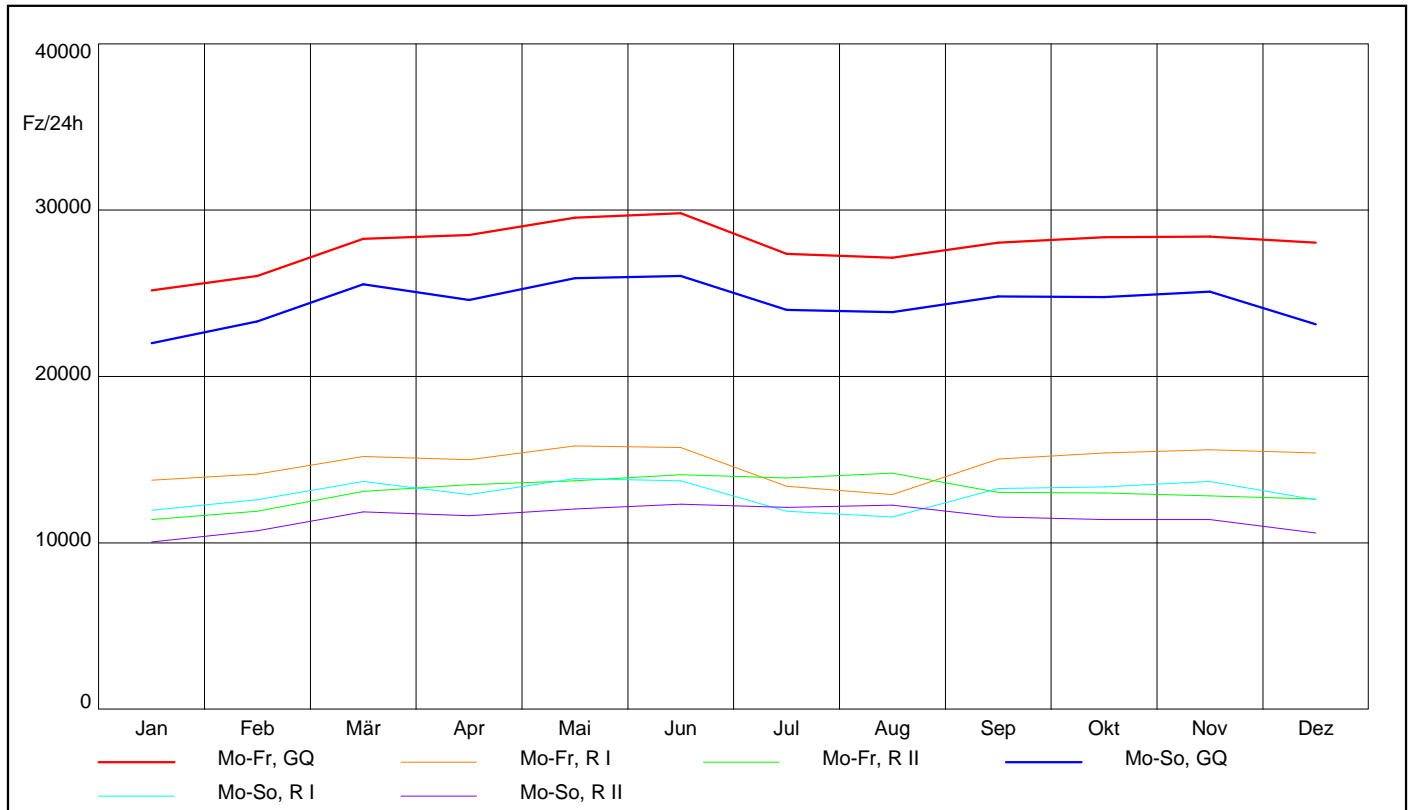

Lkw

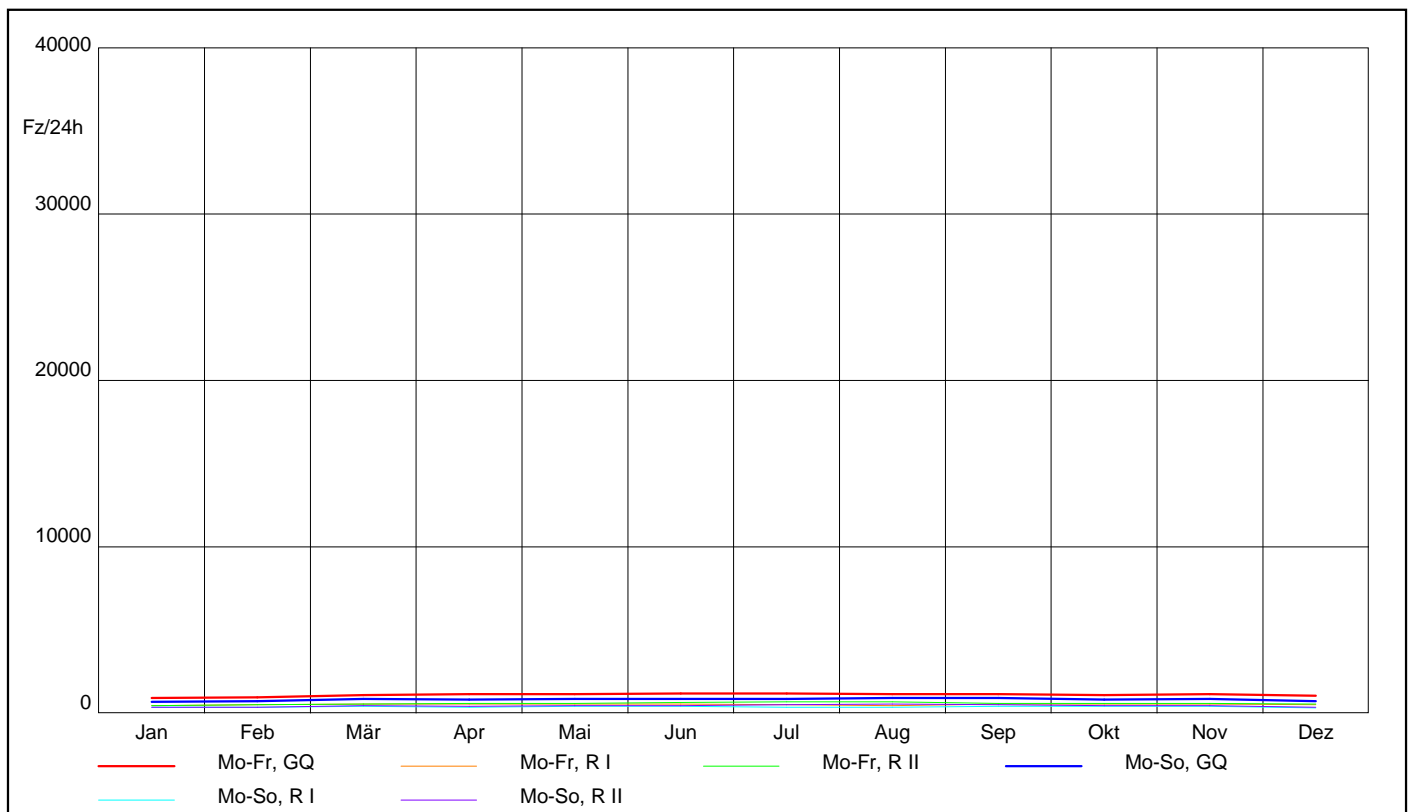

Ganglinien der Monatsmittelwerte - Tagesverkehr

Zst.: 1131	TK: Karlsplatz	Str.: B1	RI (O) : Heumarkt	Anz.FS:3
			RII (W): Wienzeile	Anz.FS:3
Bemerkung:				

KFZ

Jahr 2017

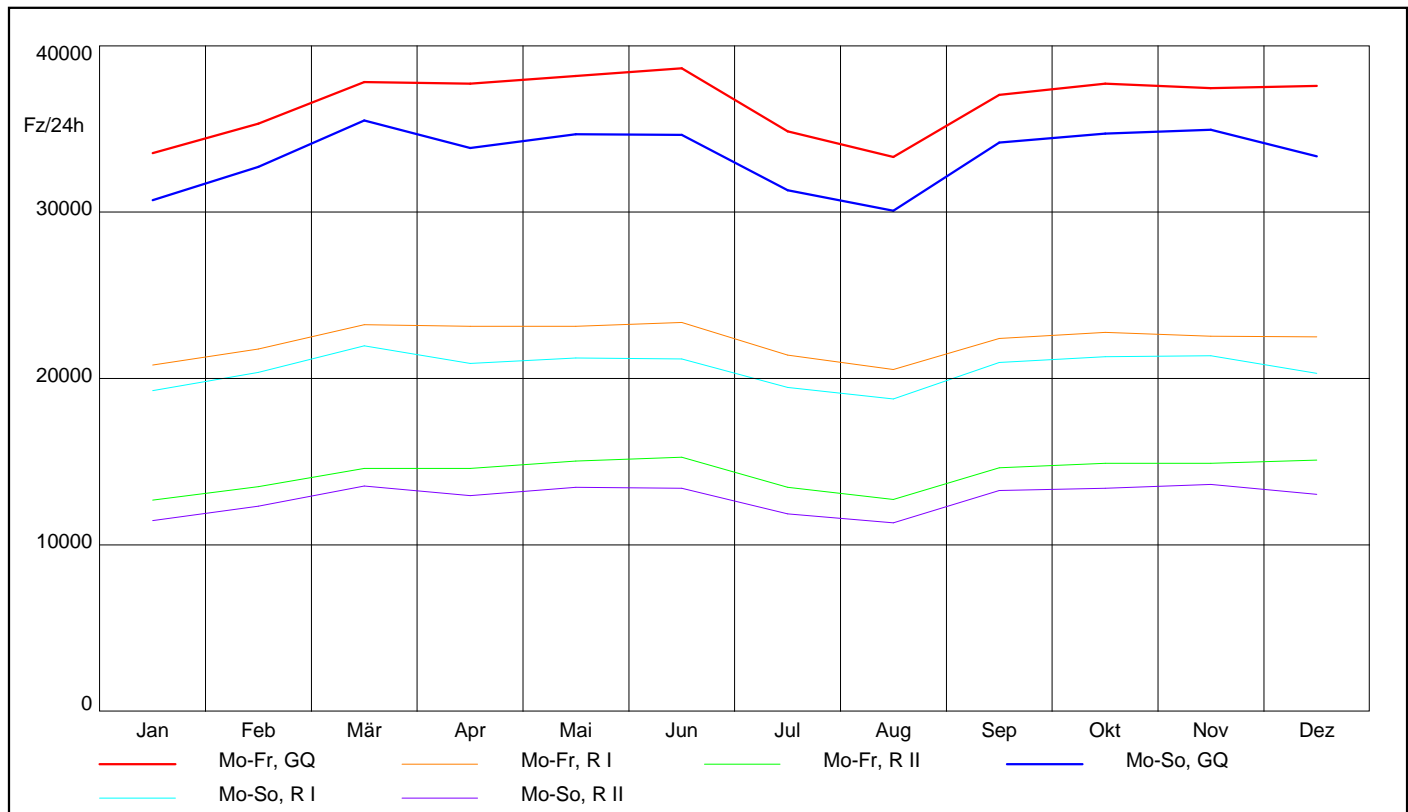

Lkw

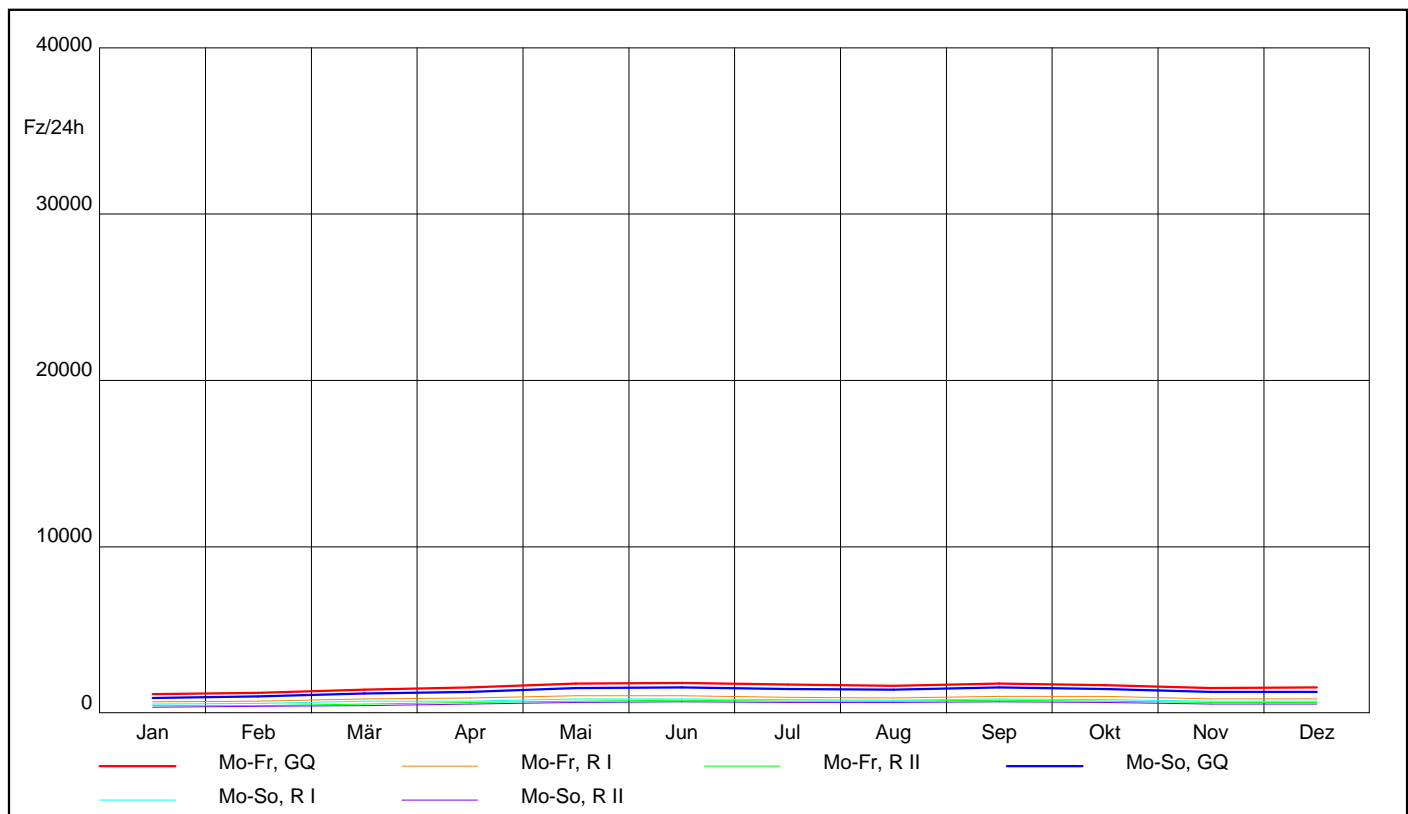

AUTOMATISCHE STRASSENVERKEHRSZÄHLUNGEN IN ÖSTERREICH

Ganglinien der Monatsmittelwerte - Tagesverkehr

Zst.: 1170	TK:	Str.: B227	RI (N) : 1171-Obere Donastr.	Anz.FS: 2
		Donaukanal Straße	R II (S) : 1172-Franz-Josef-Kai	Anz.FS: 4
Bemerkung:				

KFZ

Jahr 2017

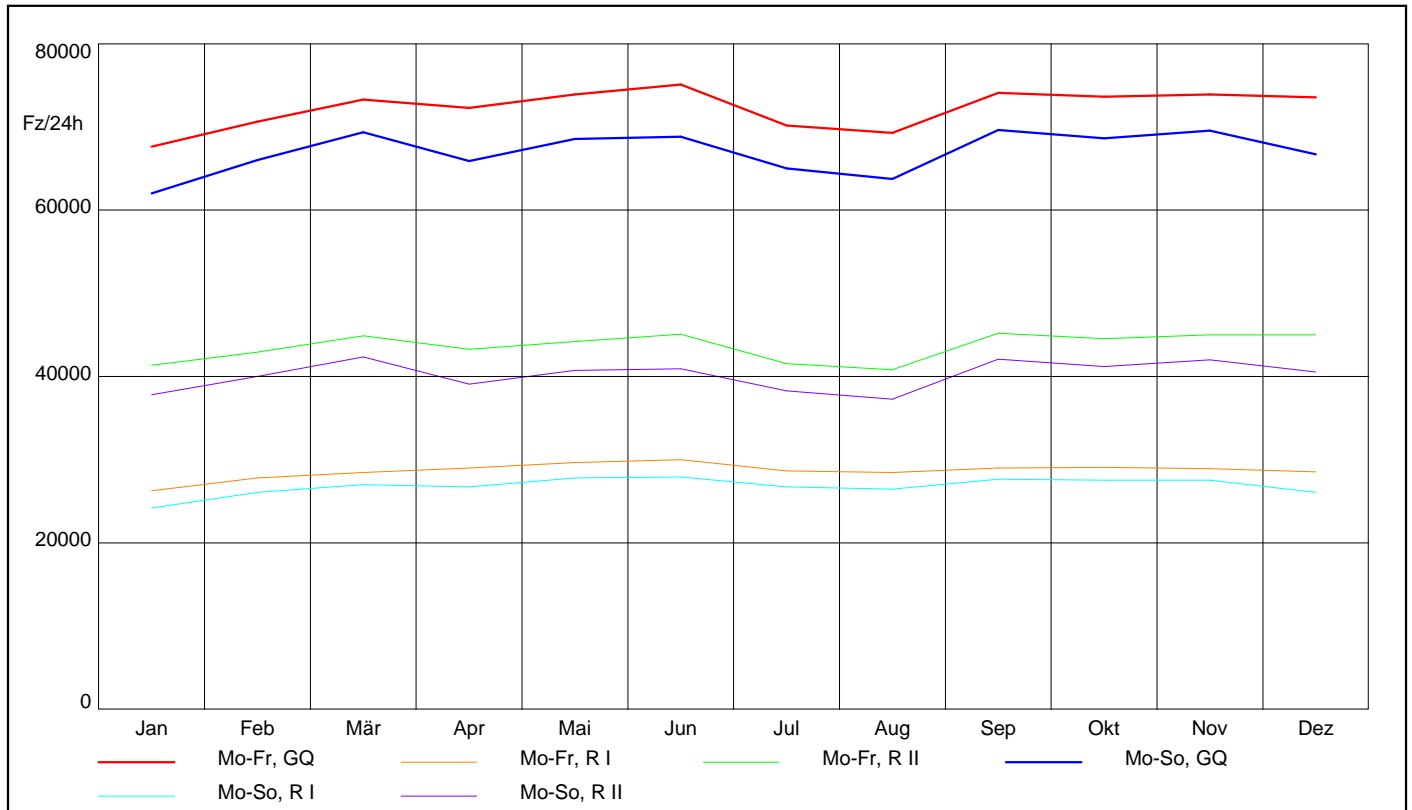

Lkw

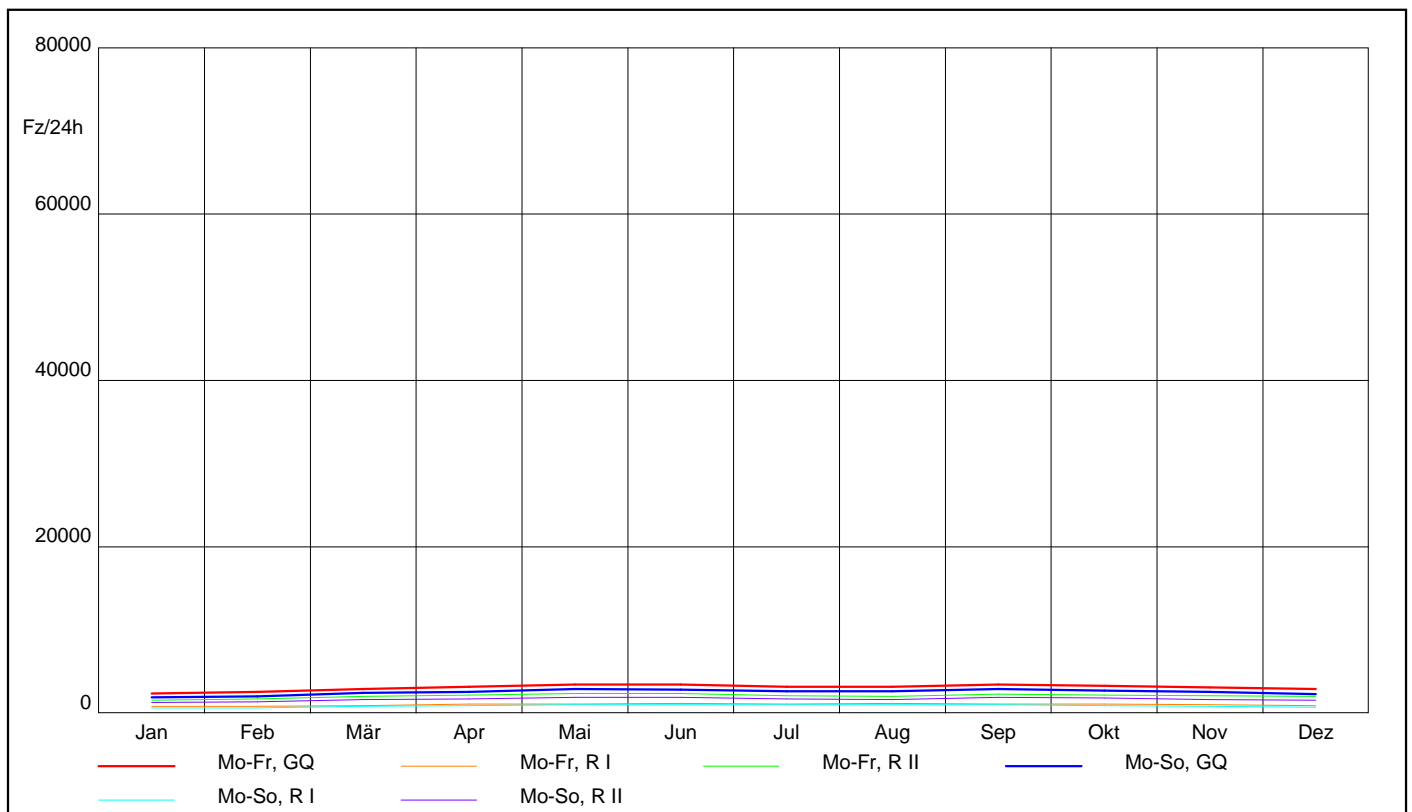

AUTOMATISCHE STRASSENVERKEHRSZÄHLUNGEN IN ÖSTERREICH

Ganglinien der Monatsmittelwerte - Tagesverkehr

Zst.: 1177 TK: Handelskai	Str.: B14	RI (N) : Klosterneuburg RII (S) : Freudenau Bemerkung:	Anz.FS: 2 Anz.FS: 2
--	------------------	--	--------------------------------------

KFZ

Jahr 2017

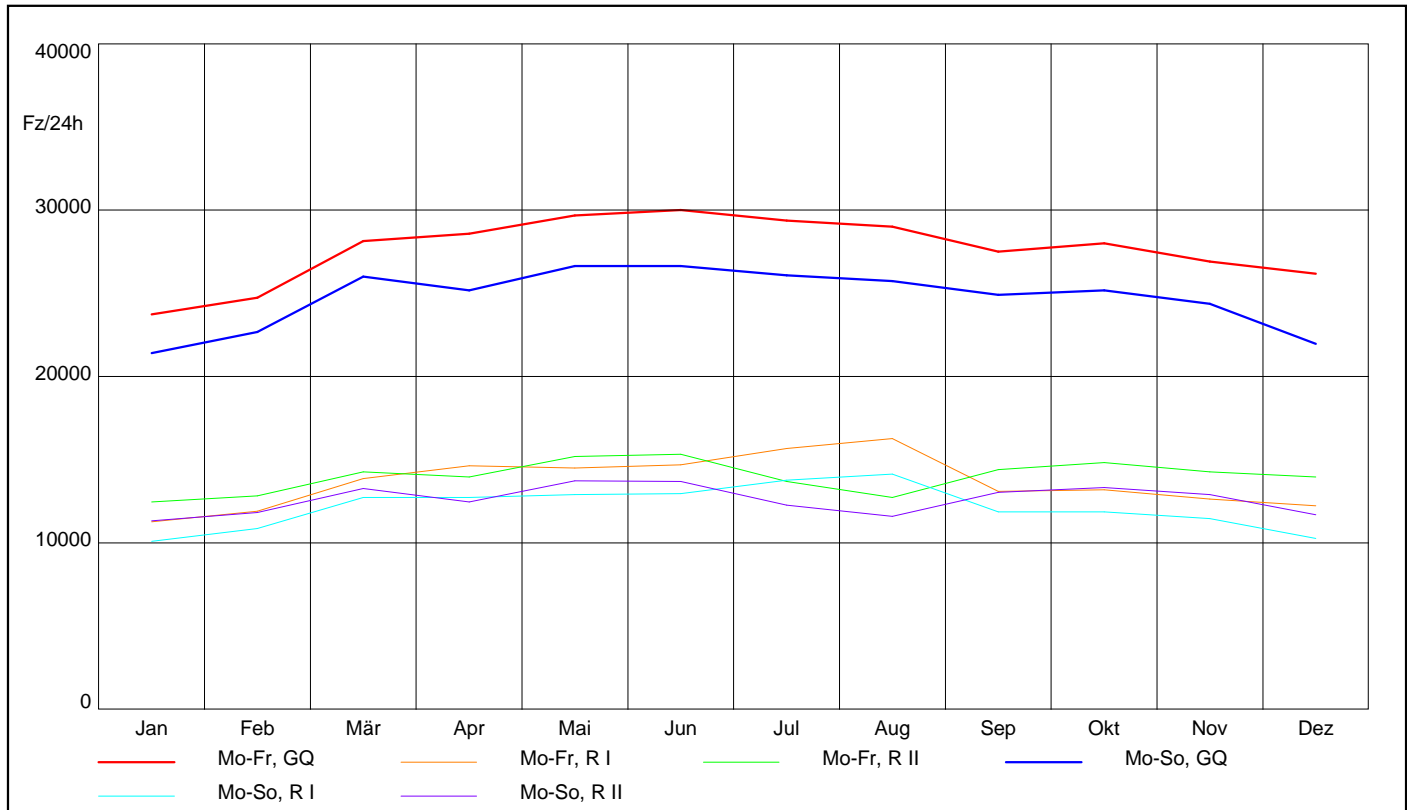

Lkw

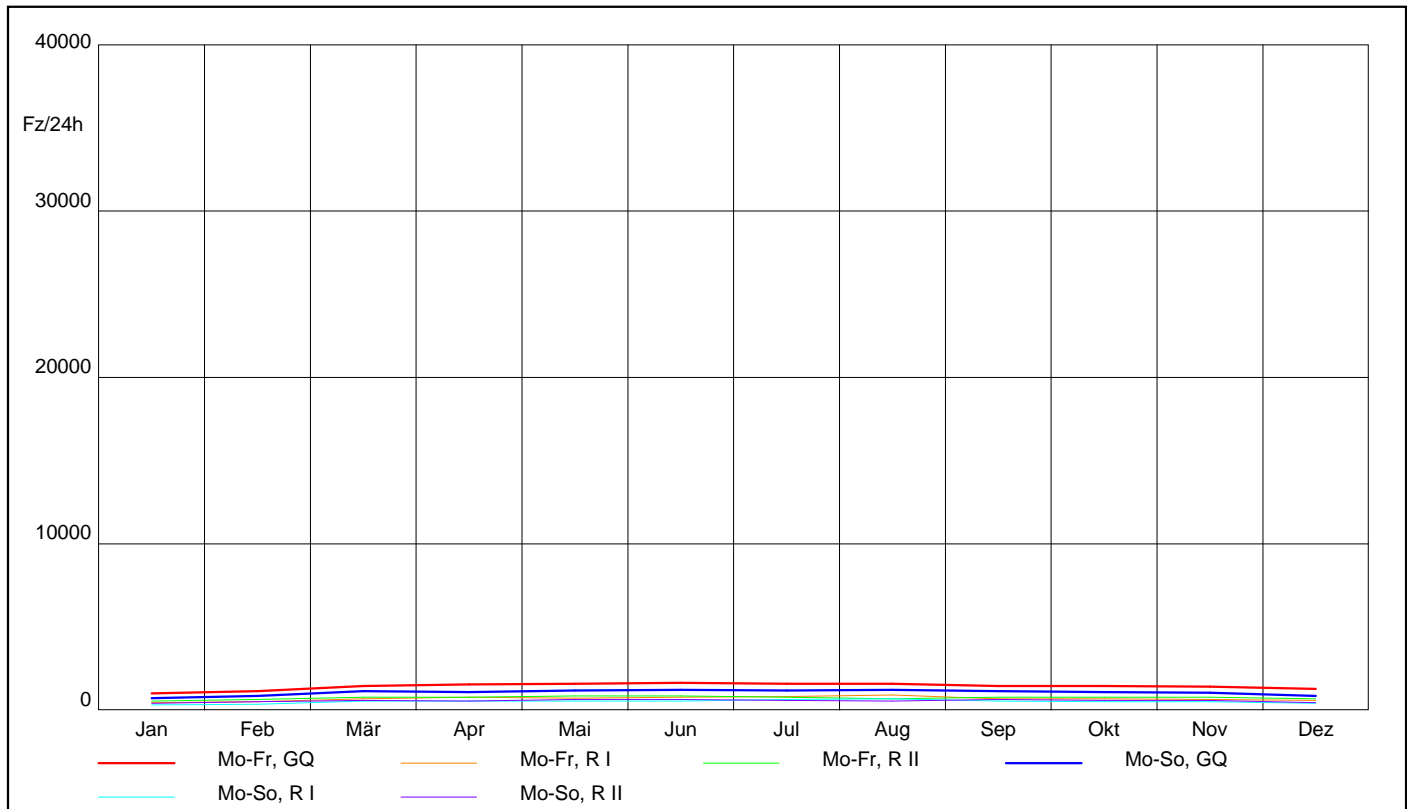

AUTOMATISCHE STRASSENVERKEHRSZÄHLUNGEN IN ÖSTERREICH

Ganglinien der Monatsmittelwerte - Tagesverkehr

Zst.: 1179	TK:	Str.: B12	RI (N) : Zentrum	Anz.FS: 3
	Brunner Straße		R II (S) : Brunn am Gebirge	Anz.FS: 3
Bemerkung:				

KFZ

Jahr 2017

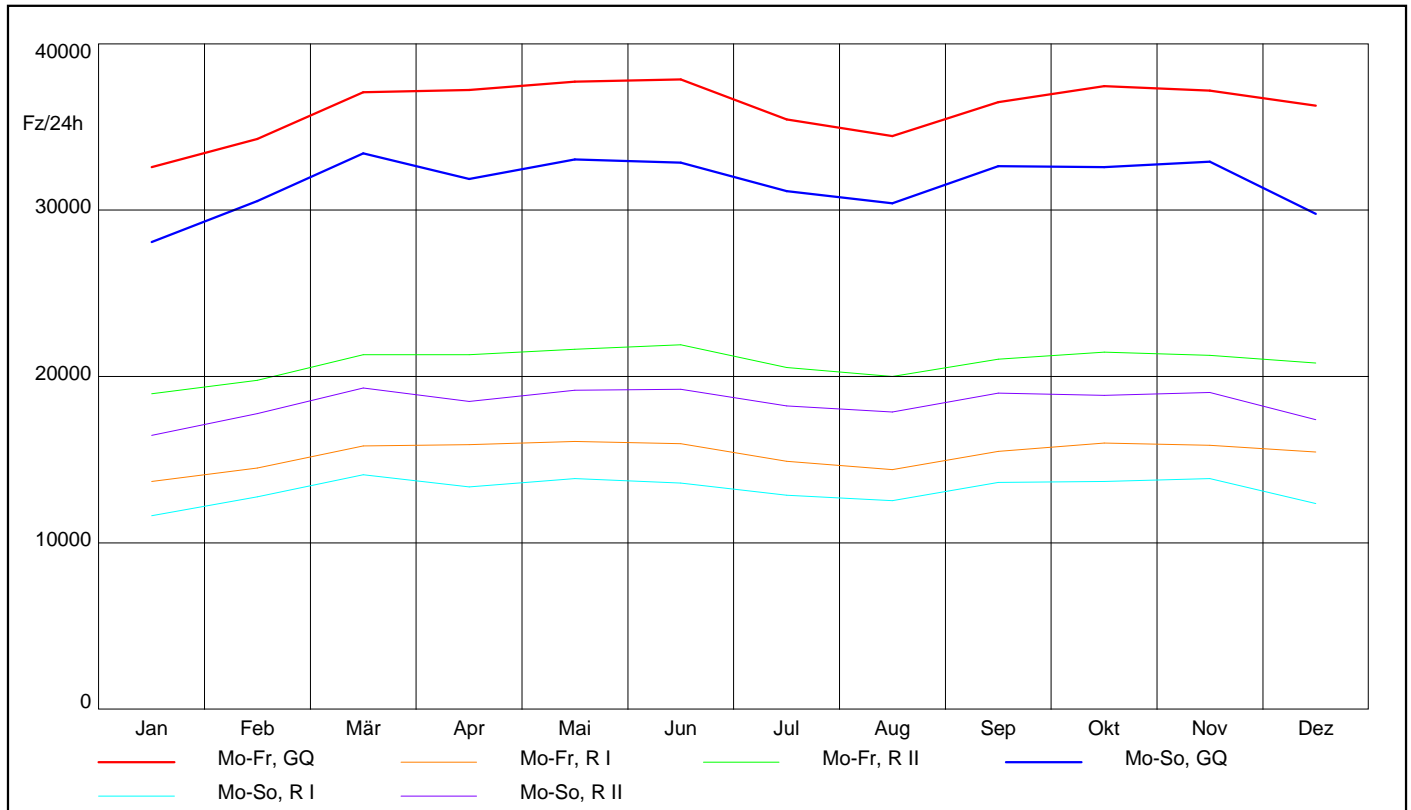

Lkw

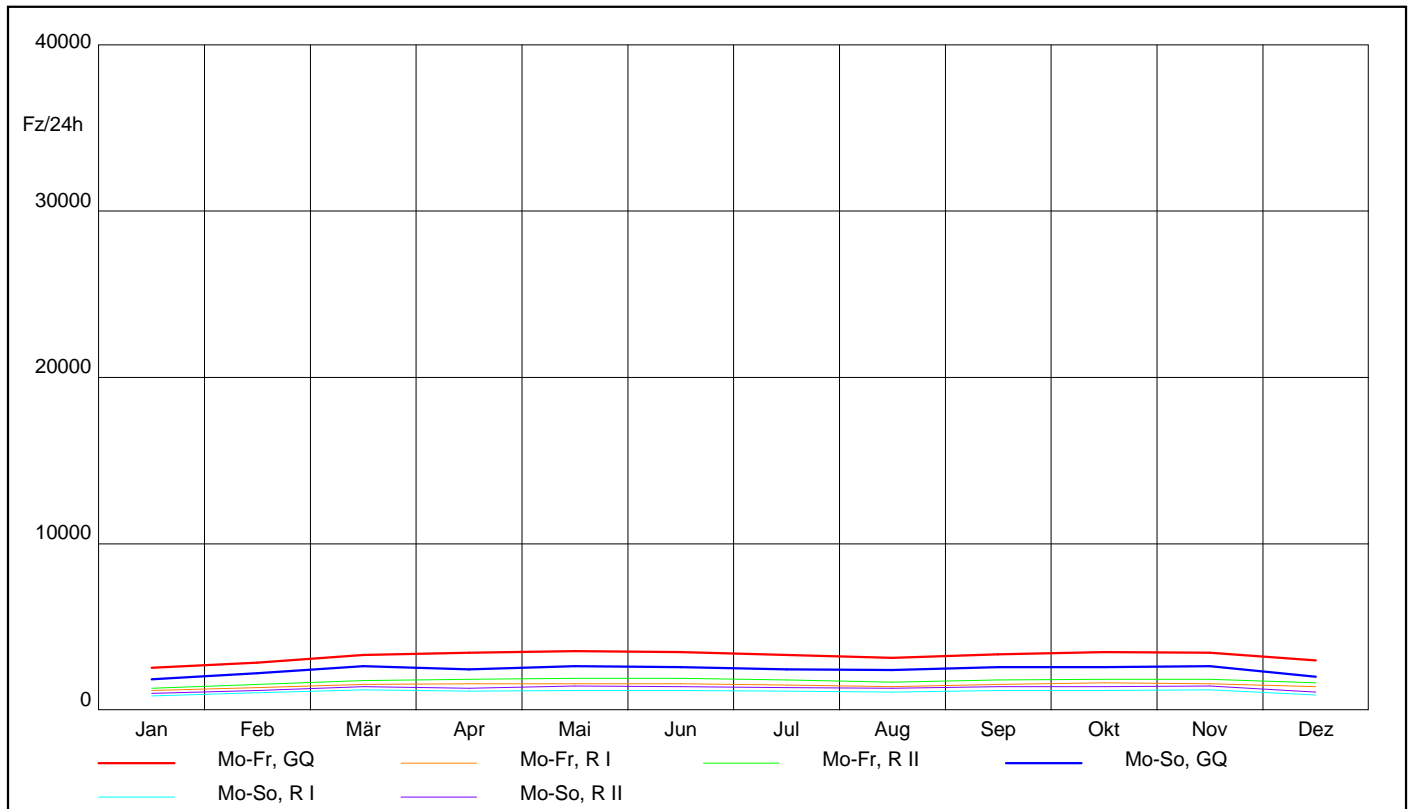

AUTOMATISCHE STRASSENVERKEHRSZÄHLUNGEN IN ÖSTERREICH

Ganglinien der Monatsmittelwerte - Tagesverkehr

Zst.: 1180	TK:	Str.: B13	RI (N) : Zentrum	Anz.FS:1
Hochstraße			RII (S) : Perchtoldsdorf	Anz.FS:1
Bemerkung:				

KFZ

Jahr 2017

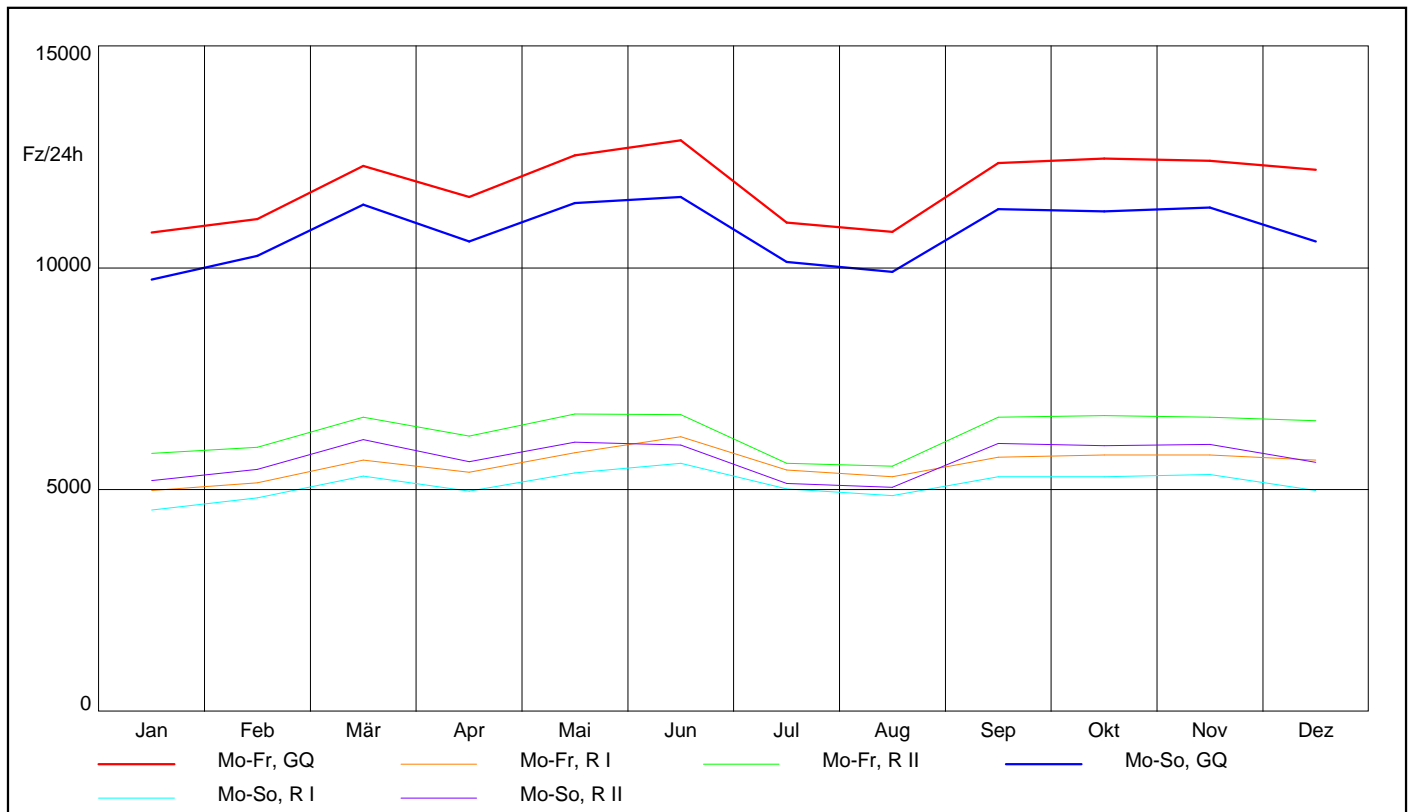

Lkw

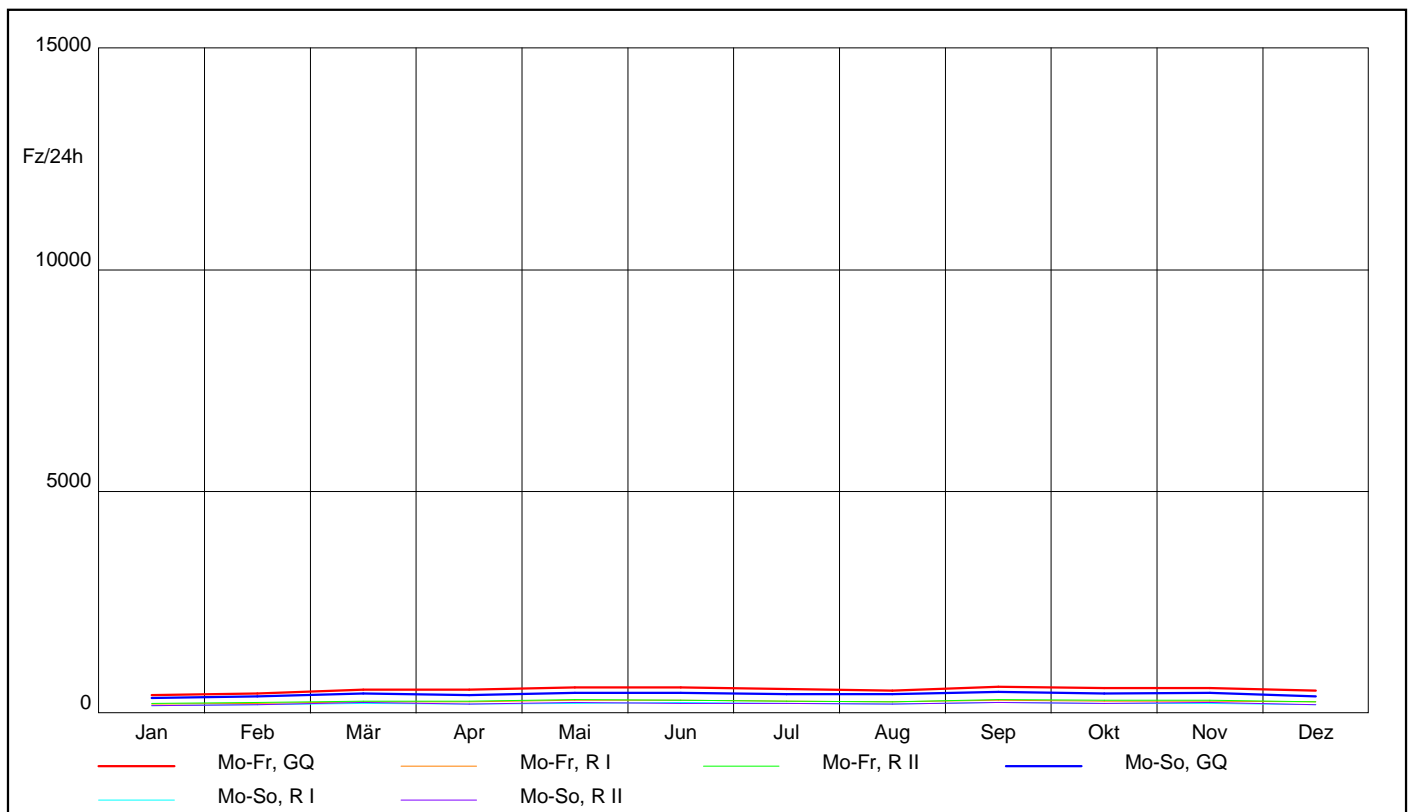

Ganglinien der Monatsmittelwerte - Tagesverkehr

Zst.: 1181	TK:	Str.: B13	RI (N) : Zentrum	Anz.FS:1
		Breitenfurter Straße	RII (S) : Breitenfurt	Anz.FS:1
Bemerkung:				

KFZ

Jahr 2017

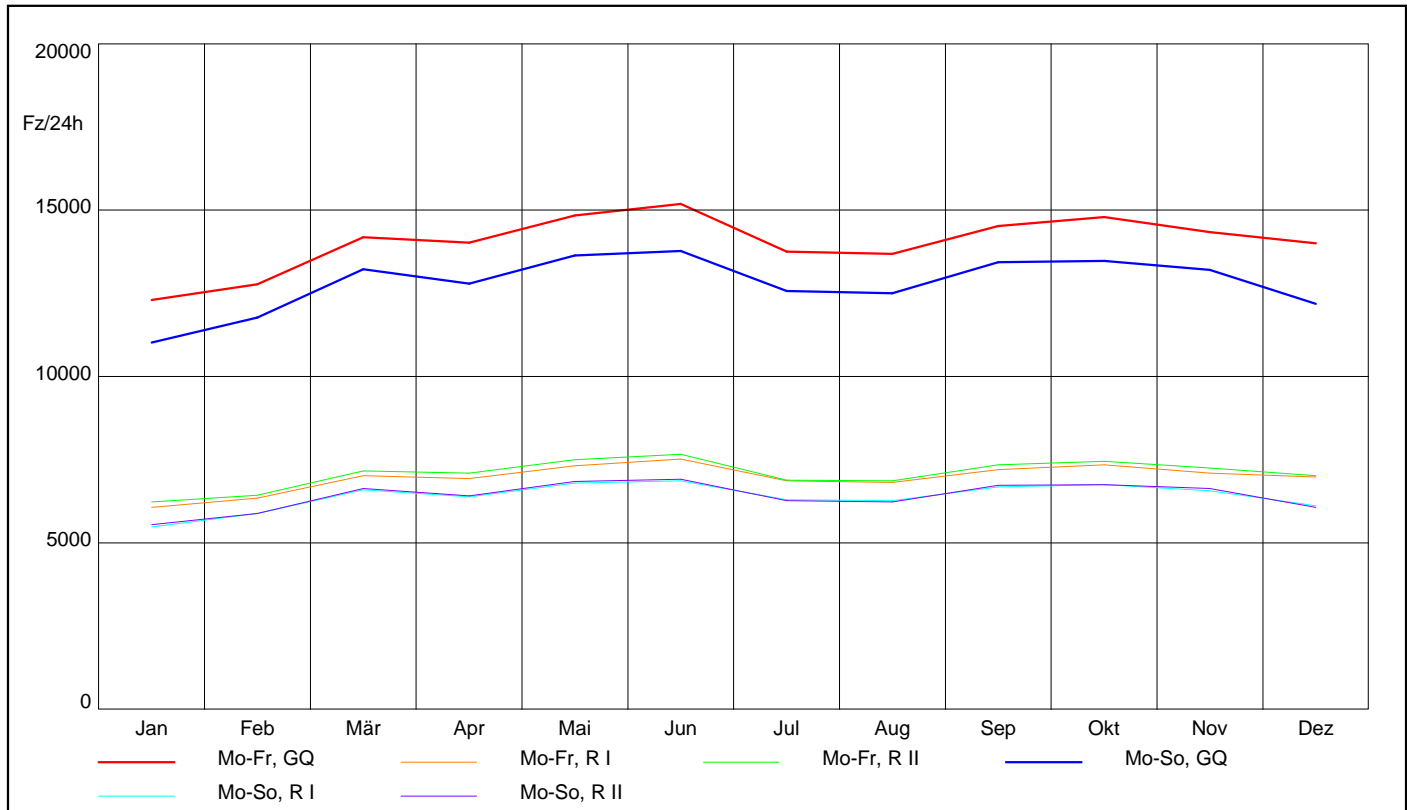

Lkw

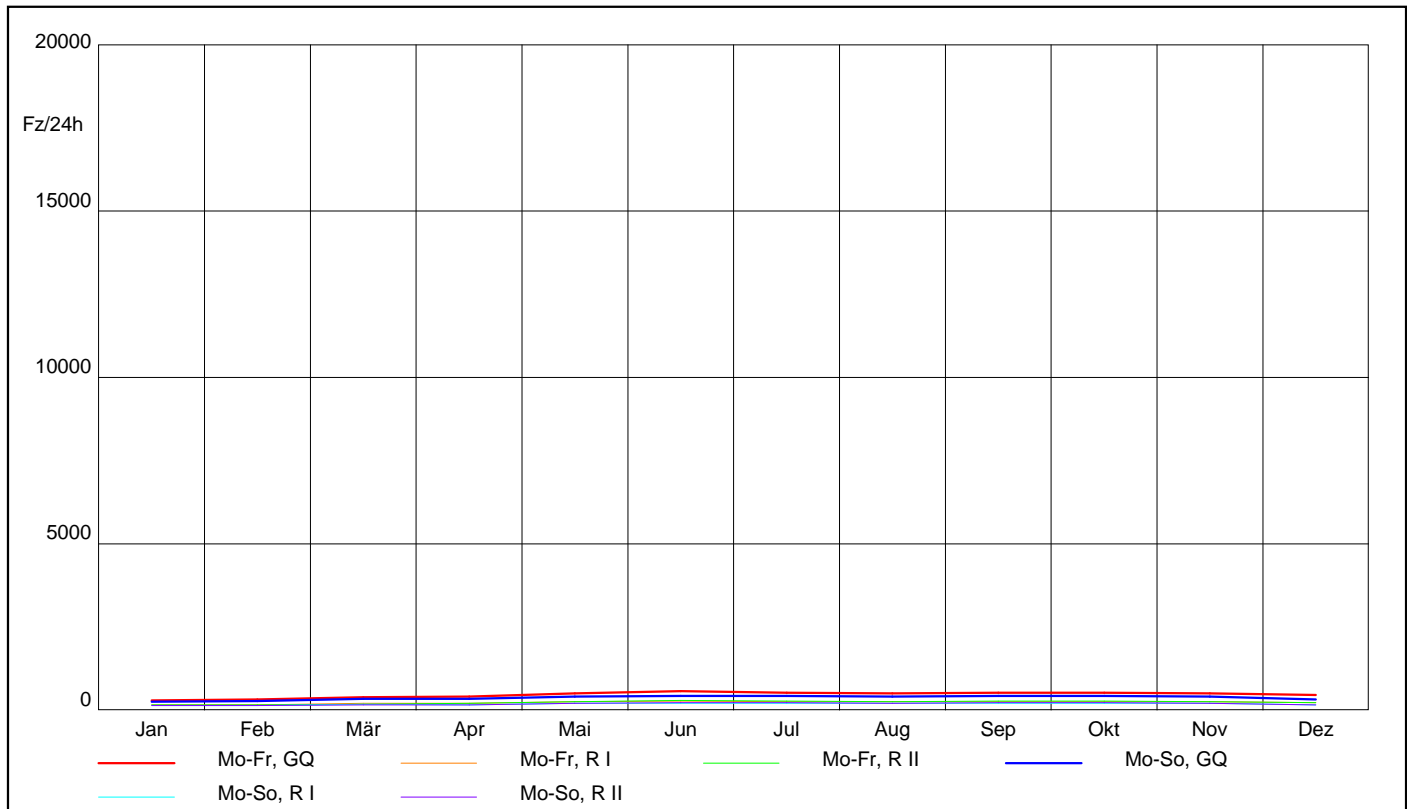

AUTOMATISCHE STRASSENVERKEHRSZÄHLUNGEN IN ÖSTERREICH

Ganglinien der Monatsmittelwerte - Tagesverkehr

Zst.: 1182 TK:	Str.: B225	RI (N) : Zentrum	Anz.FS: 2
Simmeringer Hptstr.		R II (S) : Schwechat	Anz.FS: 2
Bemerkung:			

KFZ

Jahr 2017

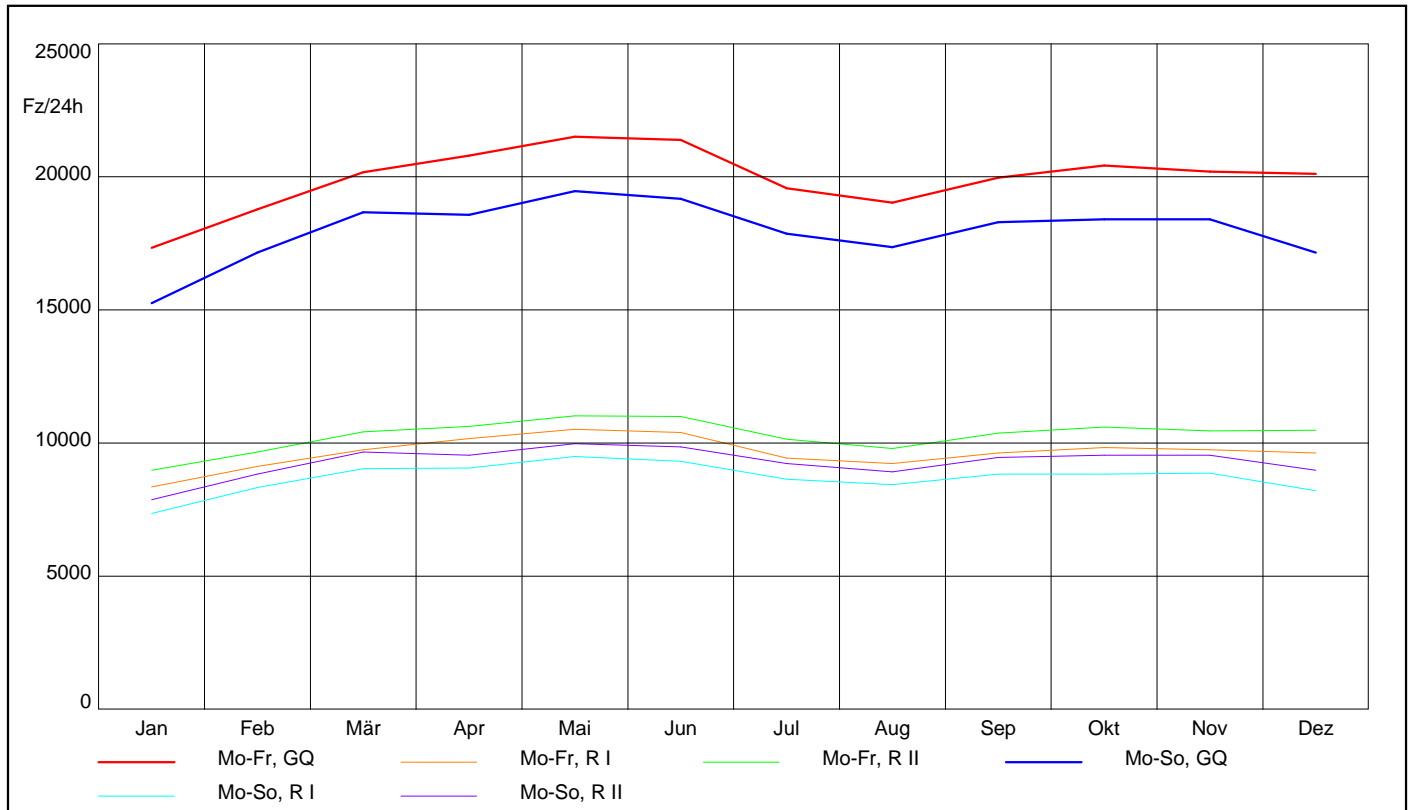

Lkw

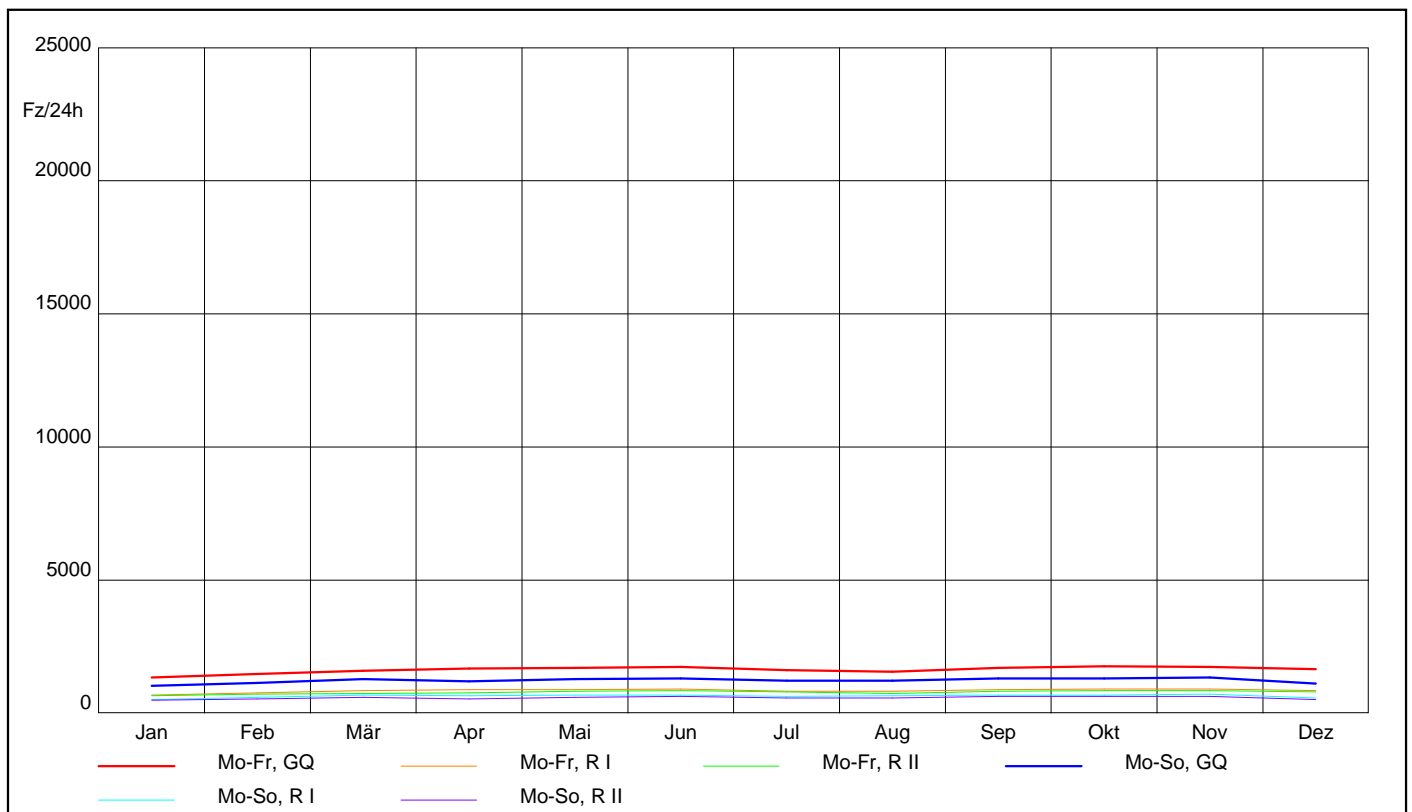

AUTOMATISCHE STRASSENVERKEHRSZÄHLUNGEN IN ÖSTERREICH

Ganglinien der Monatsmittelwerte - Tagesverkehr

Zst.: 1184	TK:	Str.: G	RI (N) : Zentrum	Anz.FS:1
		Himberger Straße	RII (S) : Leopoldsdorf	Anz.FS:1
Bemerkung:				

KFZ

Jahr 2017

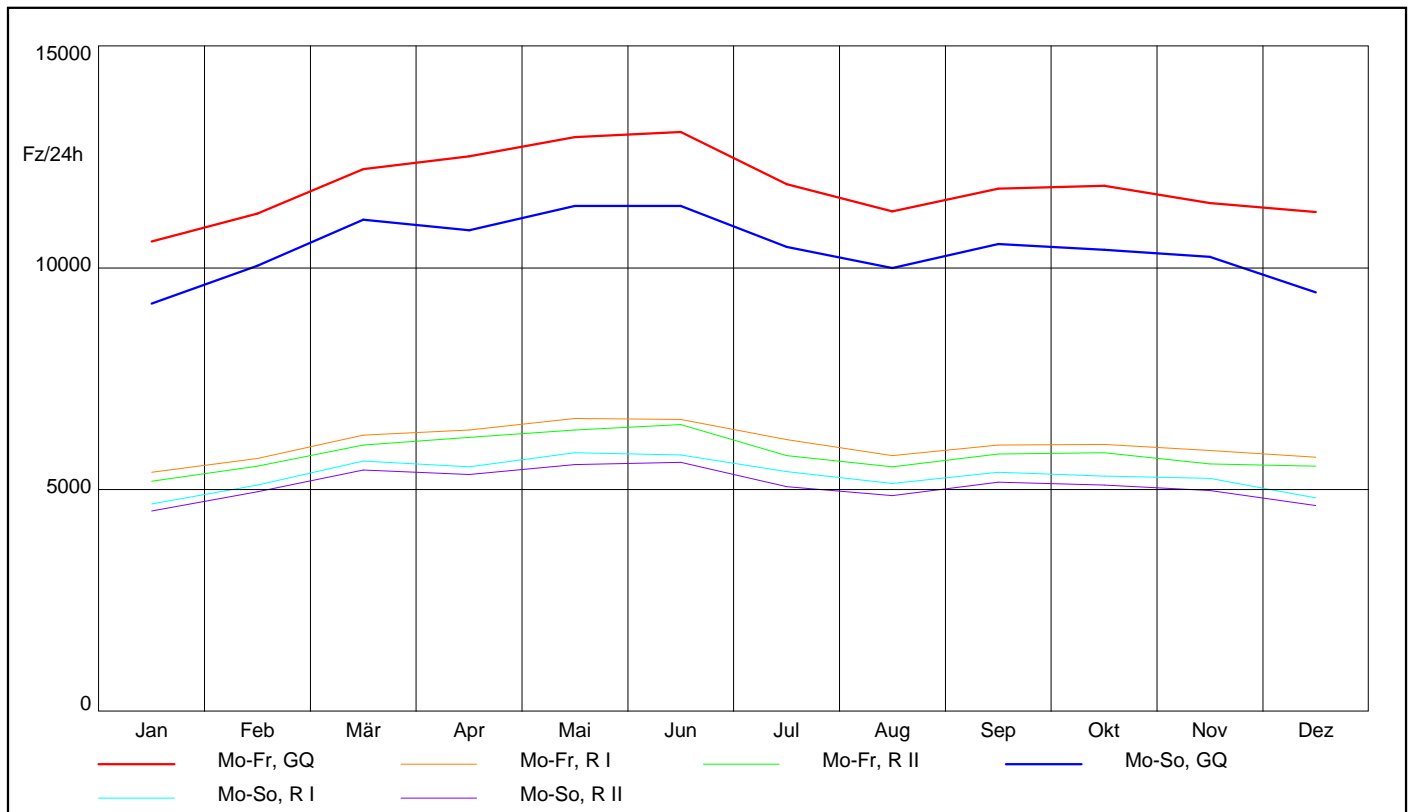

Lkw

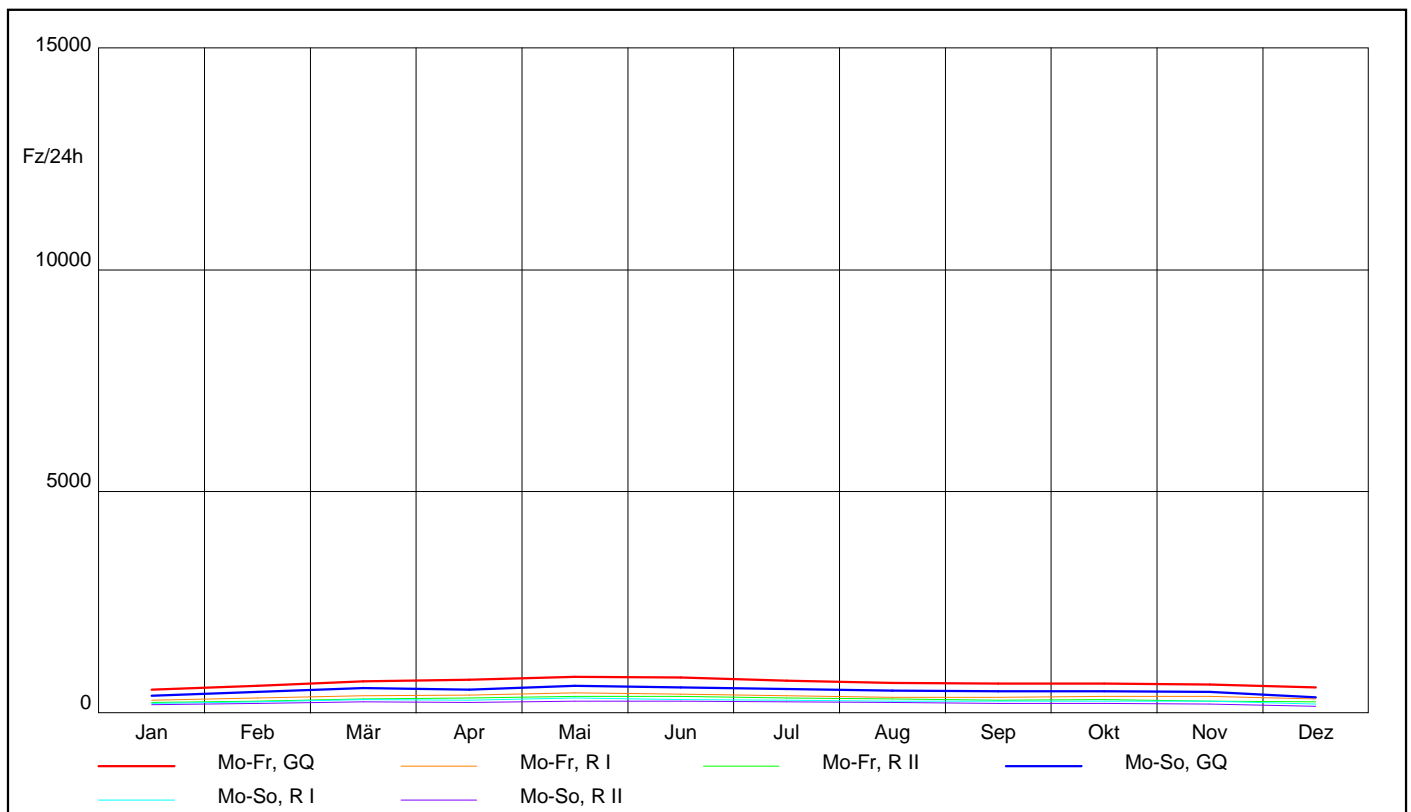

AUTOMATISCHE STRASSENVERKEHRSZÄHLUNGEN IN ÖSTERREICH

Ganglinien der Monatsmittelwerte - Tagesverkehr

Zst.: 1187 TK:	Str.: B17	RI (N) : Zentrum	Anz.FS: 2
Triester Straße		RII (S) : Wr. Neudorf	Anz.FS: 2
Bemerkung:			

KFZ

Jahr 2017

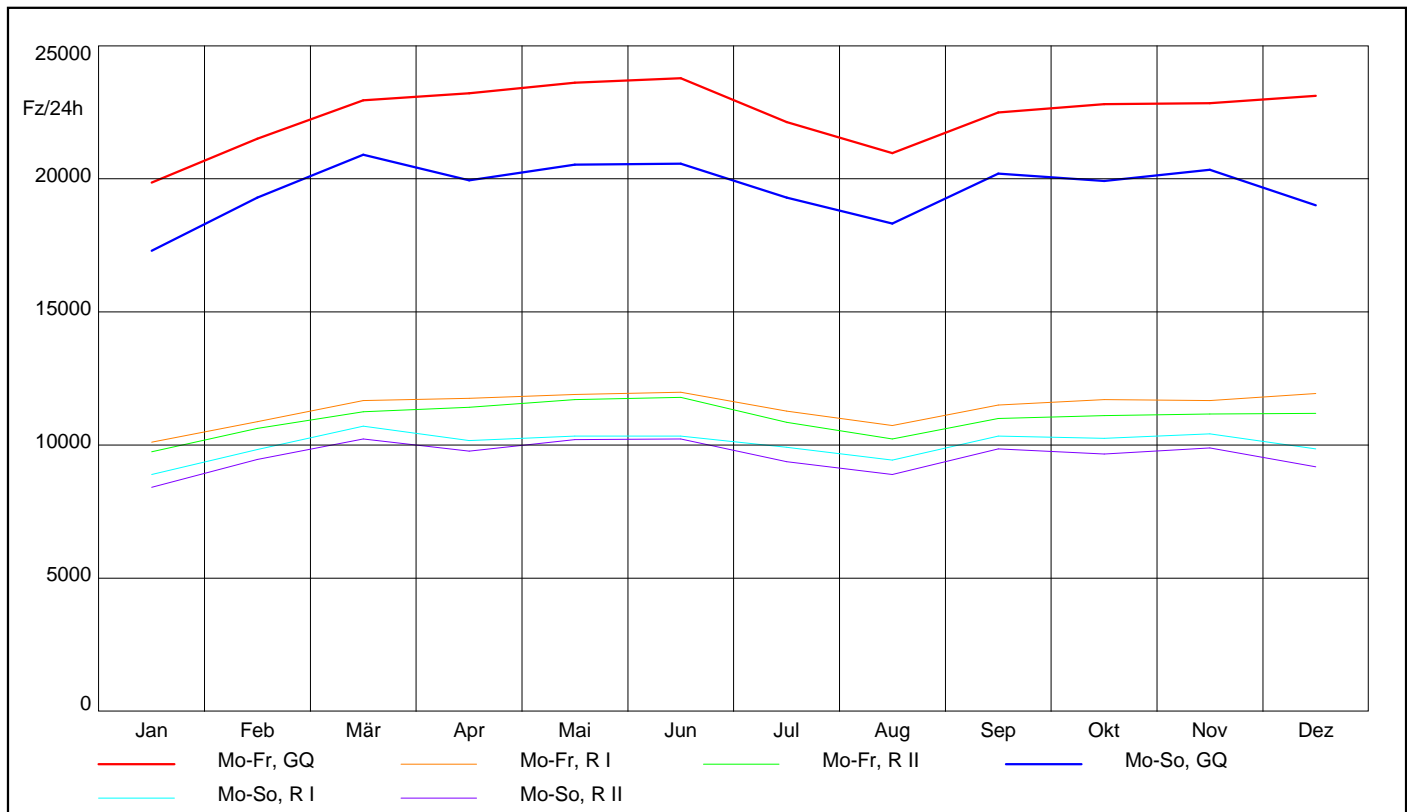

Lkw

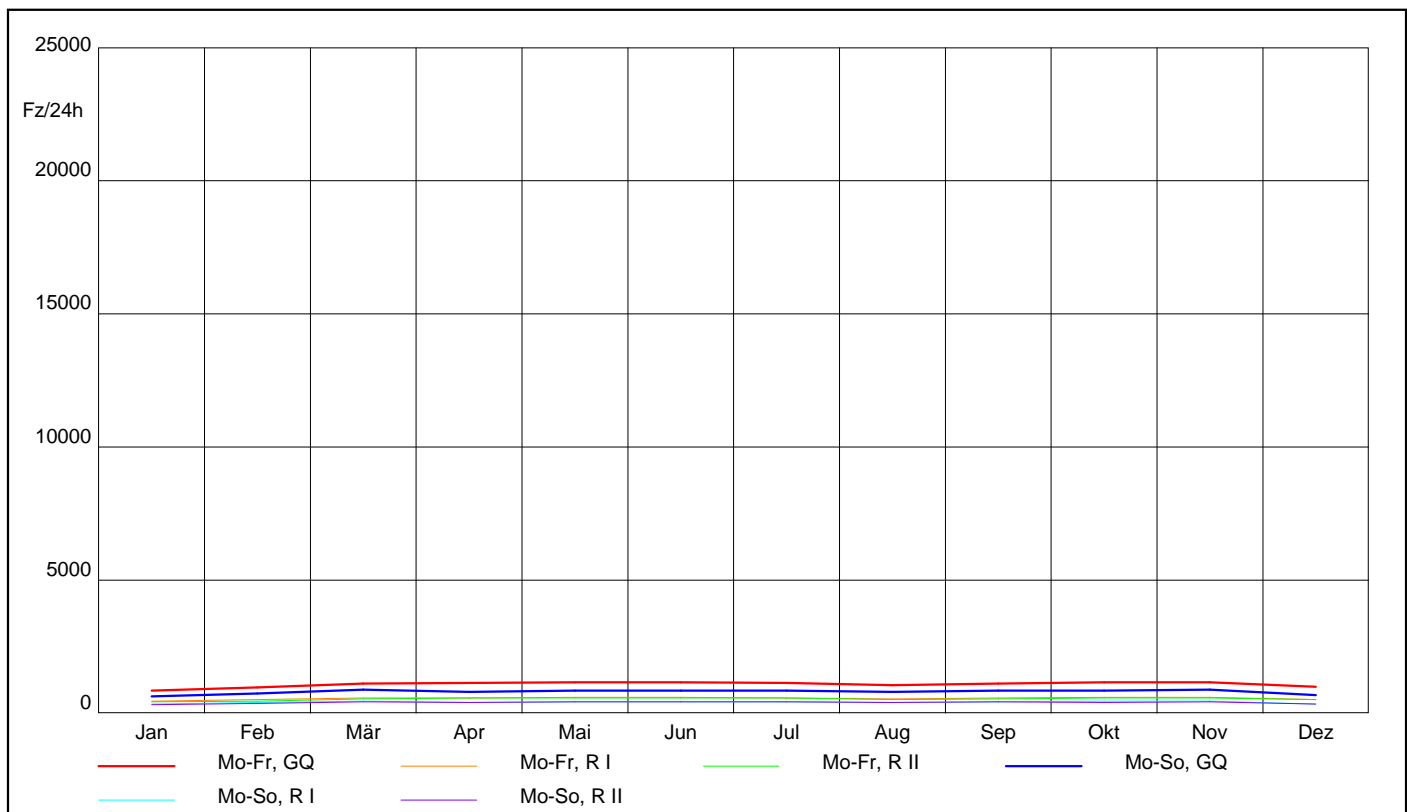

Ganglinien der Monatsmittelwerte - Tagesverkehr

Zst.: 1188	TK:	Str.: B224	RI (N) : Zentrum	Anz.FS: 2
		Altmannsdorfer Straße	RII (S) : Vösendorf	Anz.FS: 2
Bemerkung:				

KFZ

Jahr 2017

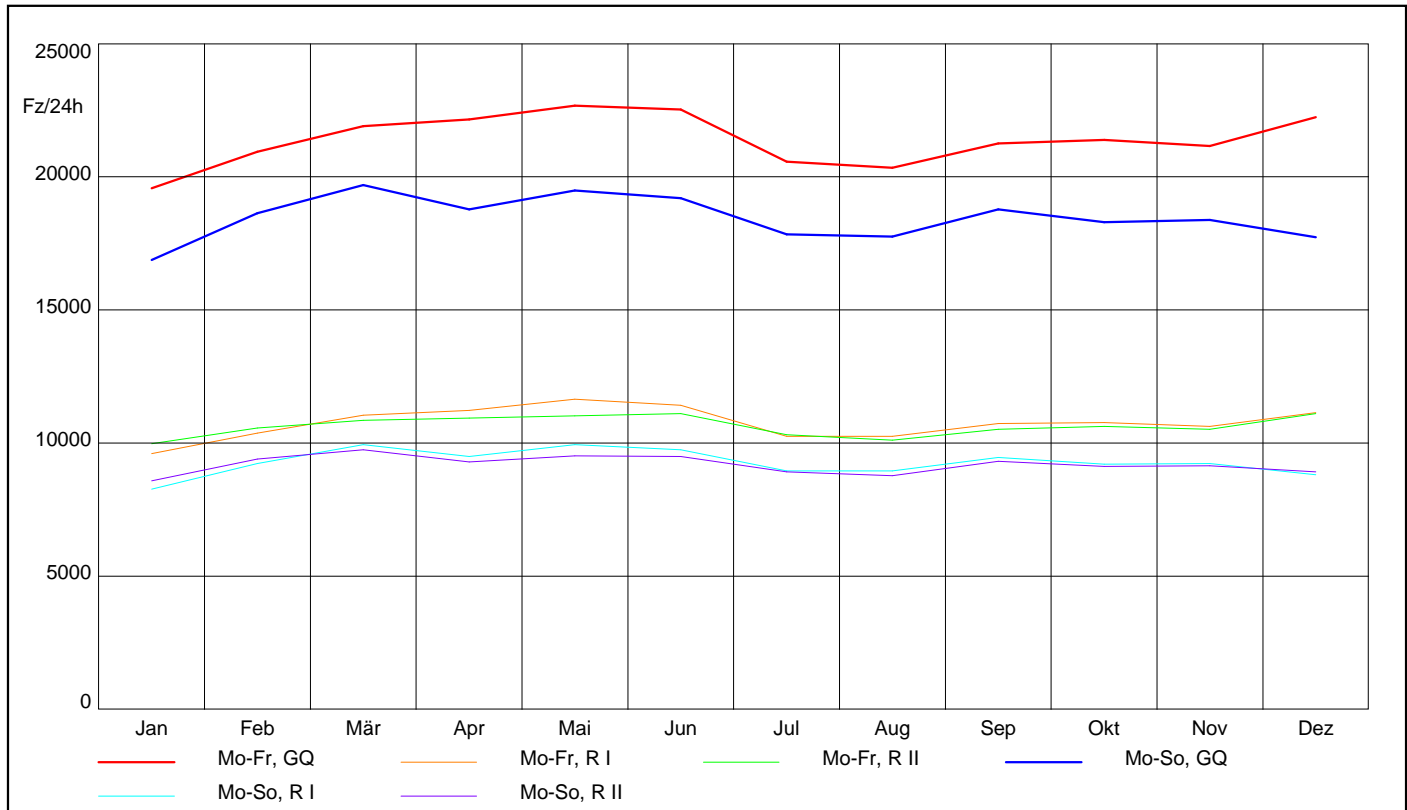

Lkw

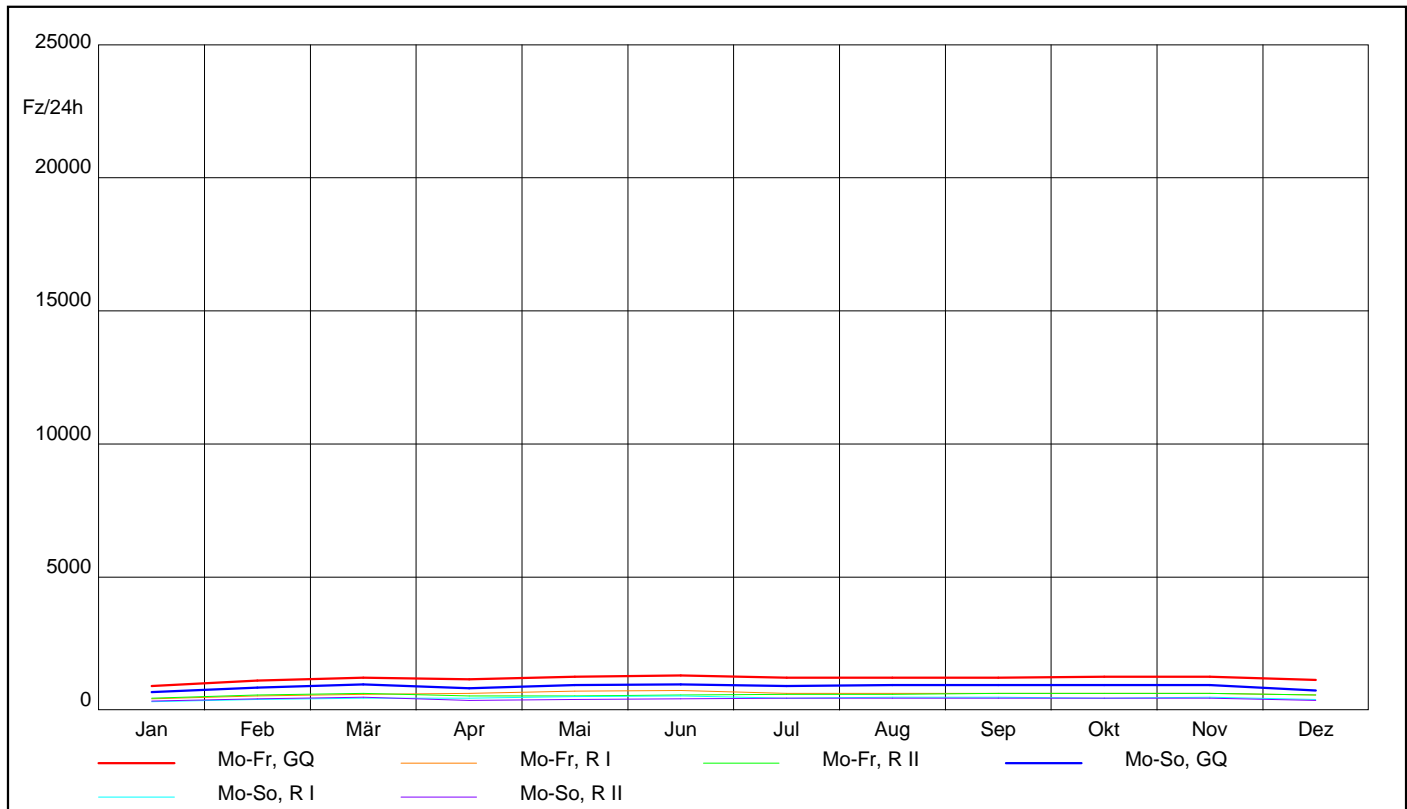

Ganglinien der Monatsmittelwerte - Tagesverkehr

Zst.: 1189	TK:	Str.: B229	RI (N) : Zentrum	Anz.FS: 2
			RII (S) : Leopoldau	Anz.FS: 2
			Bemerkung:	

KFZ

Jahr 2017

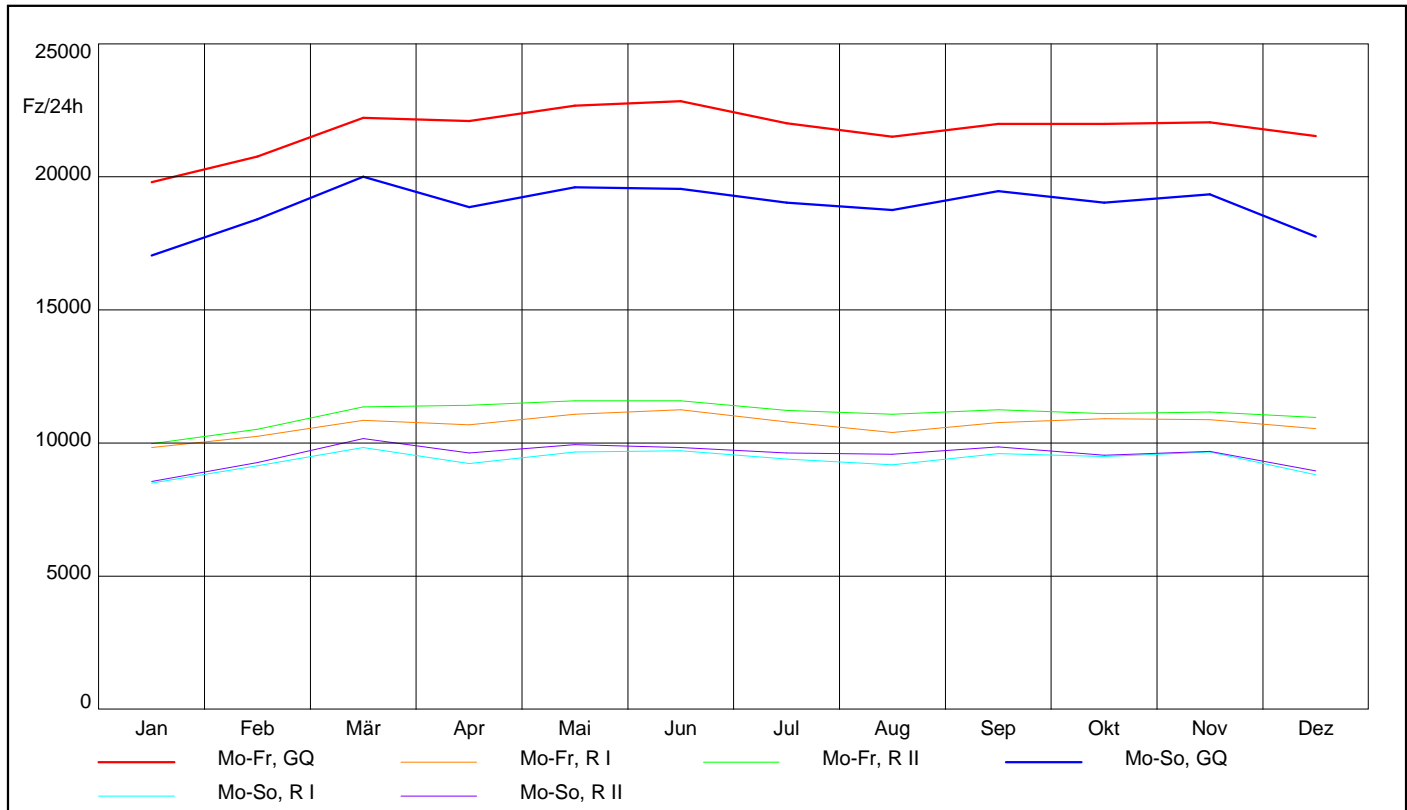

Lkw

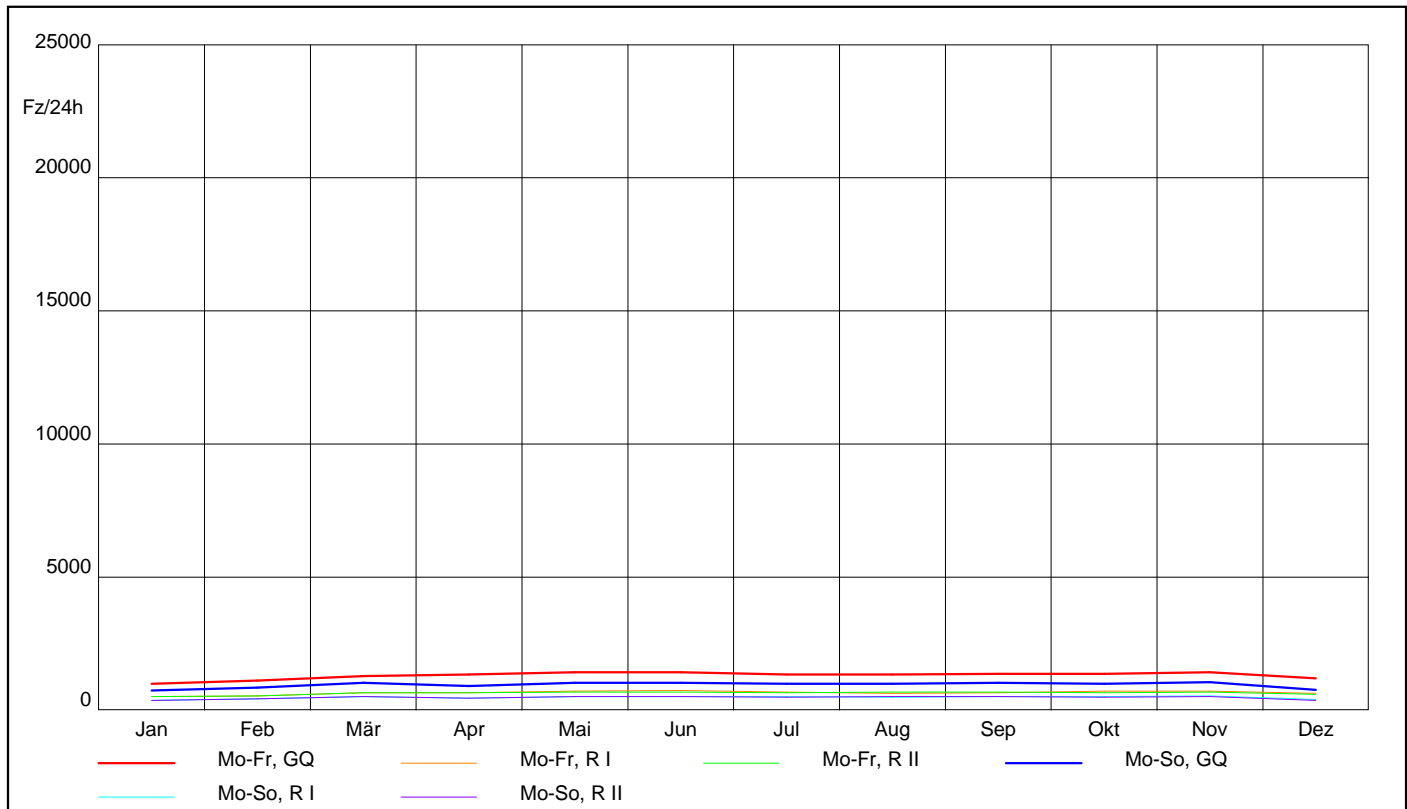

AUTOMATISCHE STRASSENVERKEHRSZÄHLUNGEN IN ÖSTERREICH

Ganglinien der Monatsmittelwerte - Tagesverkehr

Zst.: 1190	TK:	Str.: B3	RI (O) : Kagran	Anz.FS:1
	Angyalföldstraße		RII (W): Floridsdorf	Anz.FS:1
Bemerkung:				

KFZ

Jahr 2017

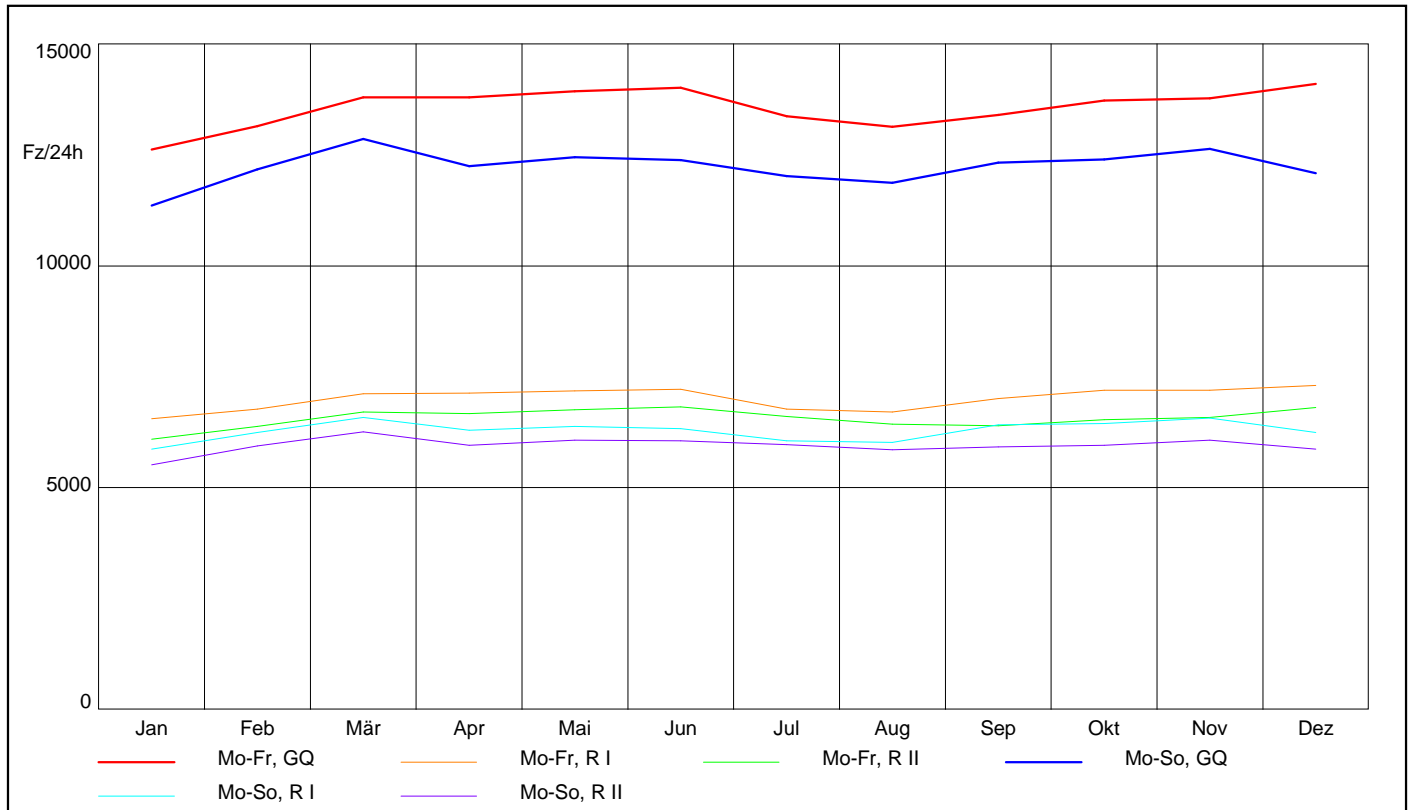

Lkw

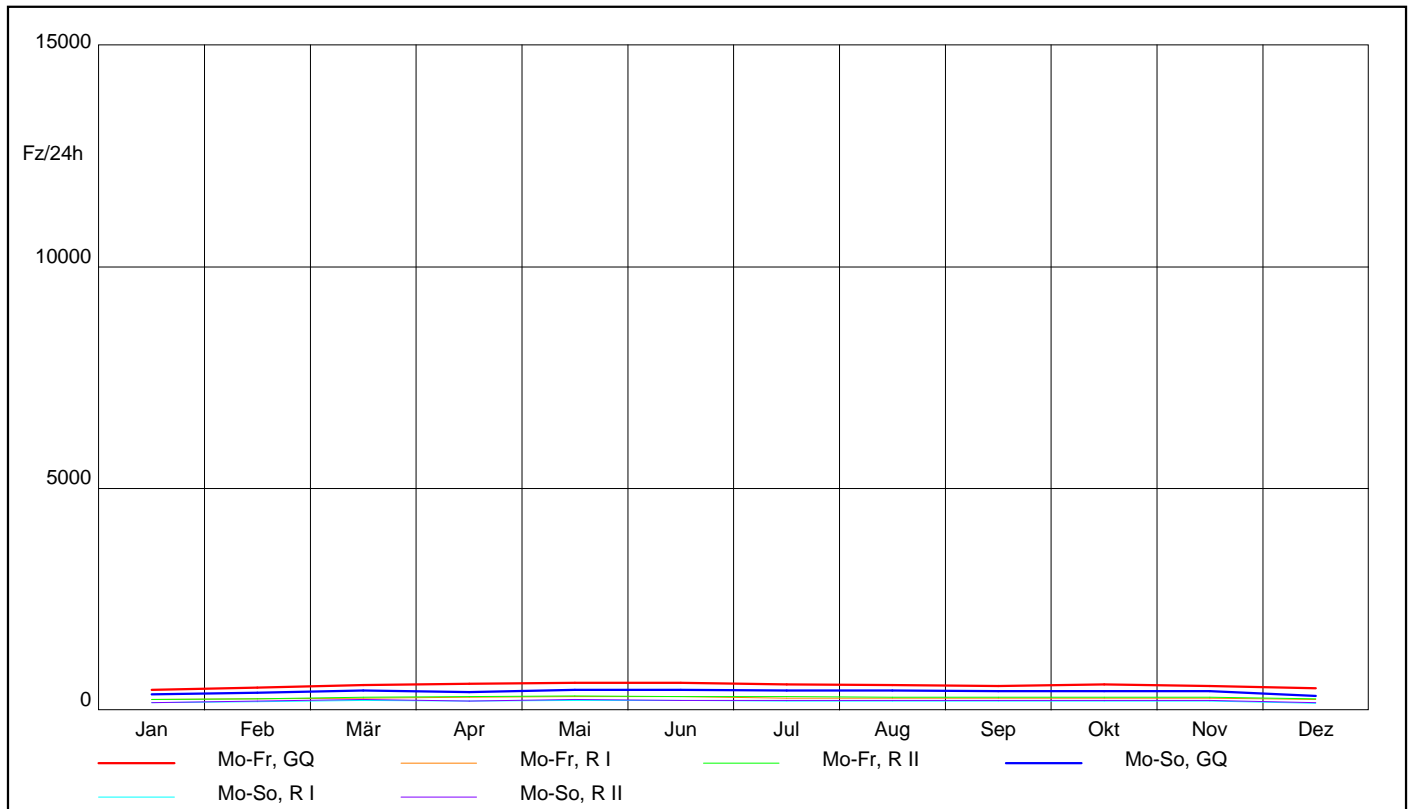

AUTOMATISCHE STRASSENVERKEHRSZÄHLUNGEN IN ÖSTERREICH

Ganglinien der Monatsmittelwerte - Tagesverkehr

Zst.: 1191	TK:	Str.: B1	RI (O) : Zentrum	Anz.FS: 3
	Wientalstraße		R II (W): St. Pölten	Anz.FS: 3
Bemerkung:				

KFZ

Jahr 2017

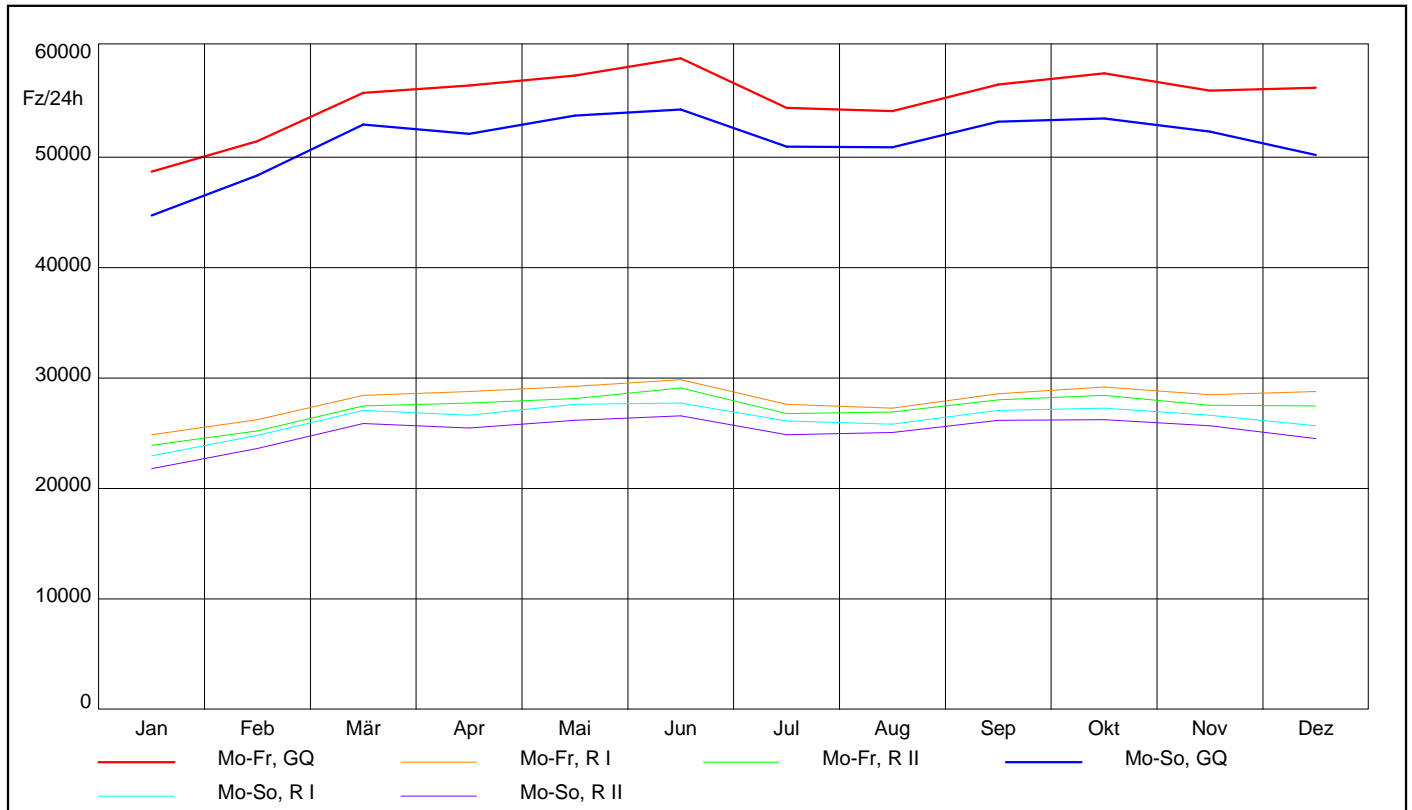

Lkw

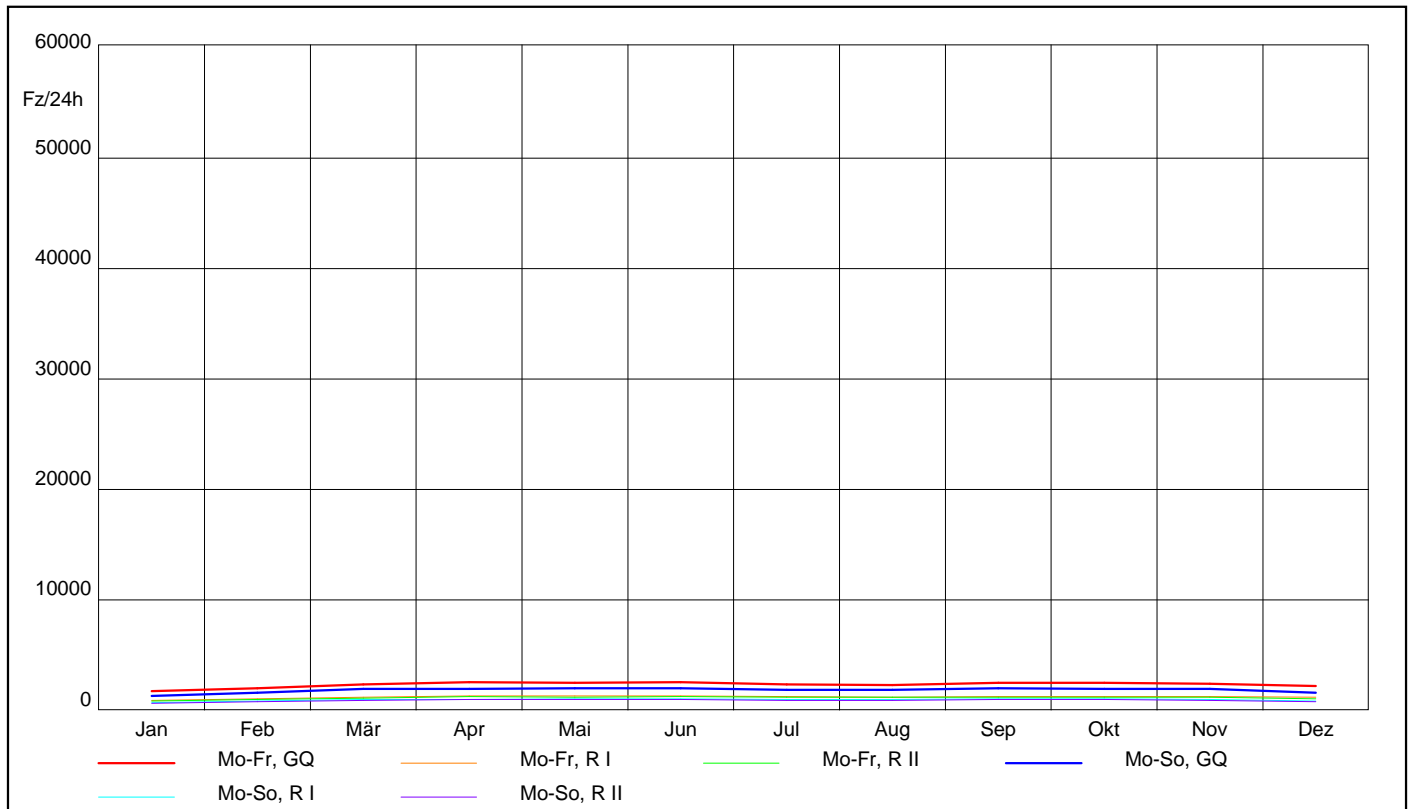

AUTOMATISCHE STRASSENVERKEHRSZÄHLUNGEN IN ÖSTERREICH

Ganglinien der Monatsmittelwerte - Tagesverkehr

Zst.: 1192 TK:	Str.: G	RI (O) : Zentrum	Anz.FS:1
Hauptstraße		RII (W): St. Pölten	Anz.FS:1
Bemerkung:			

KFZ

Jahr 2017

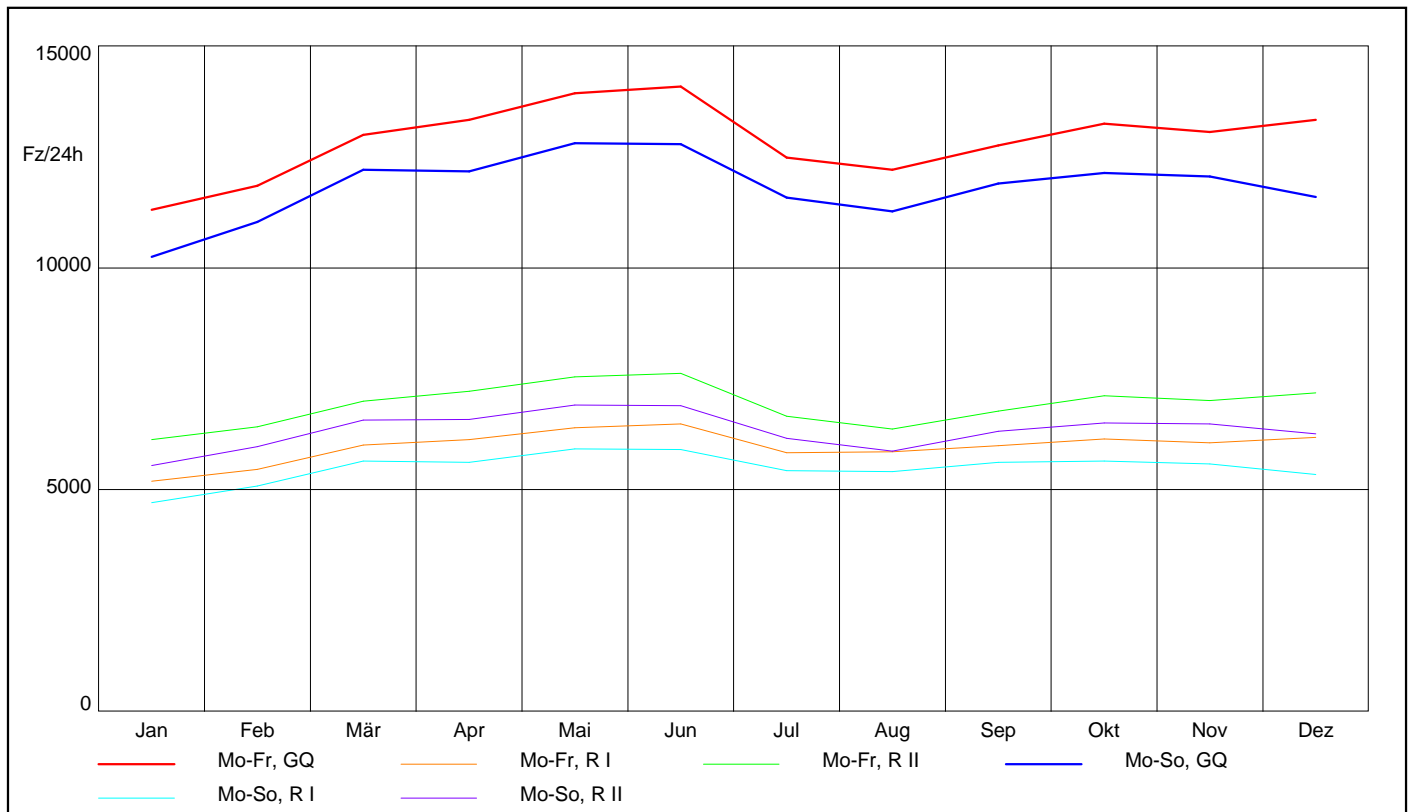

Lkw

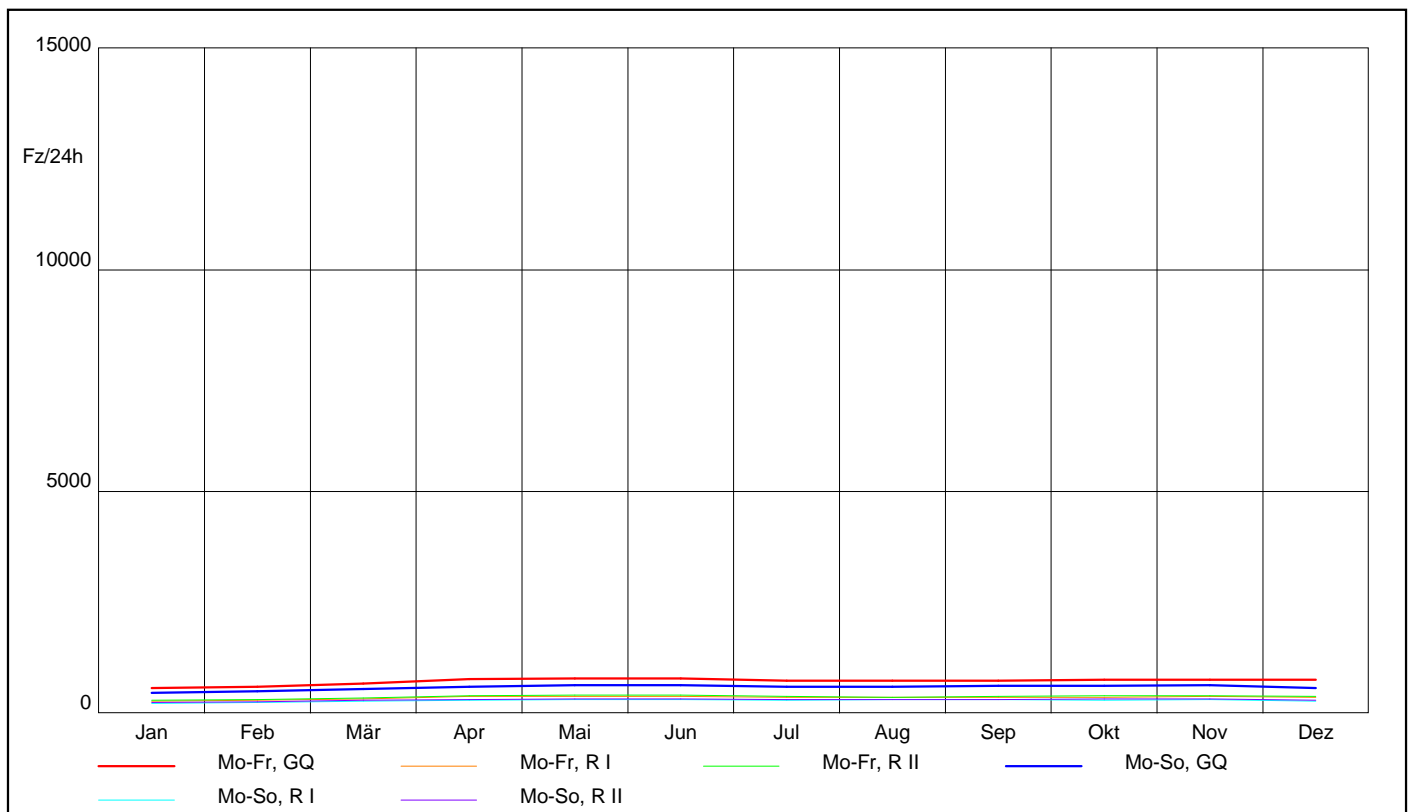

Ganglinien der Monatsmittelwerte - Tagesverkehr

Zst.: 1193	TK:	Str.: B14	RI (S) : Zentrum	Anz.FS:2
		Heiligenstädter Straße	R II (N) : Klosterneuburg	Anz.FS:2
Bemerkung:				

KFZ

Jahr 2017

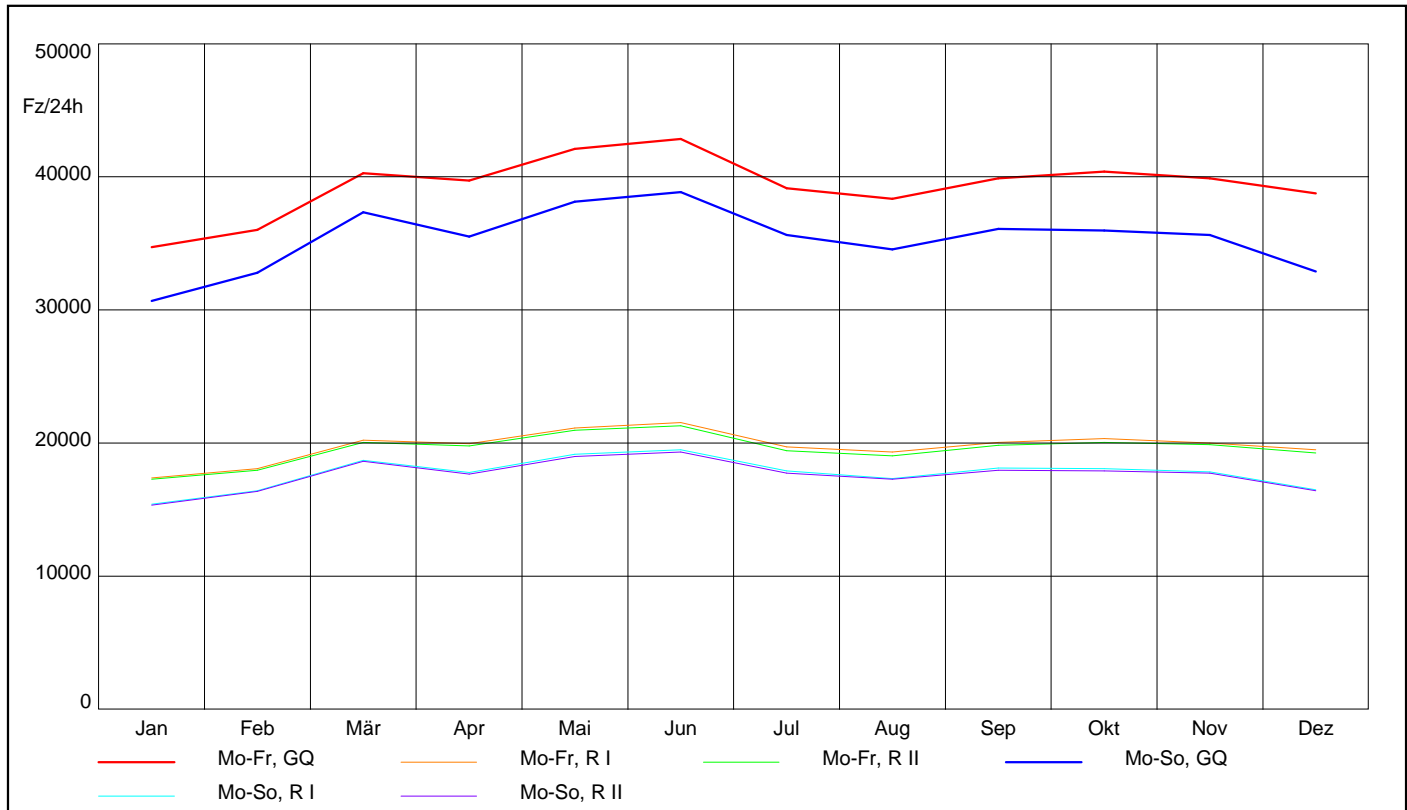

Lkw

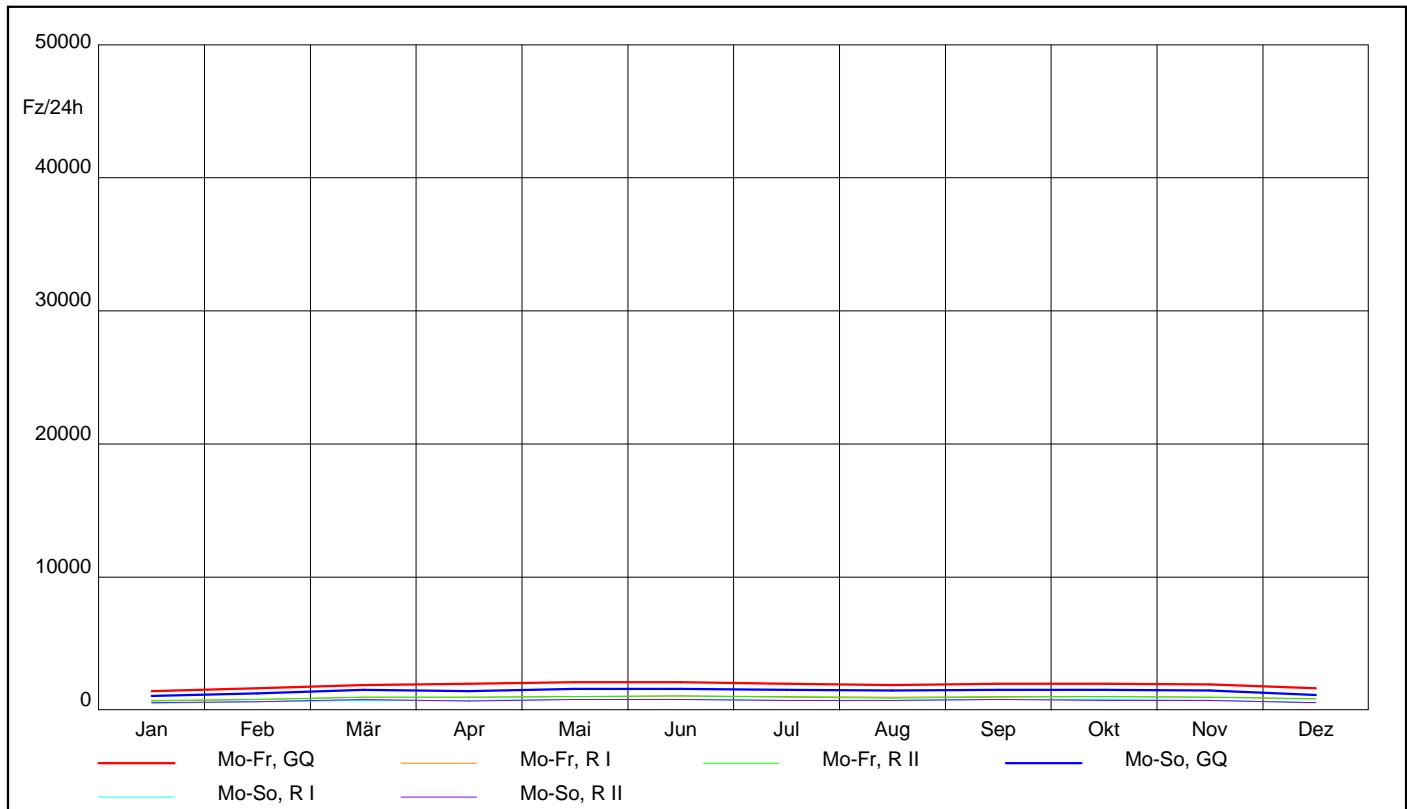

AUTOMATISCHE STRASSENVERKEHRSZÄHLUNGEN IN ÖSTERREICH

Ganglinien der Monatsmittelwerte - Tagesverkehr

Zst.: 1194 TK:	Str.: B3	RI (S) : Zentrum	Anz.FS:2
Prager Straße		R II (N) : Langenzersd.	Anz.FS:2
Bemerkung:			

KFZ

Jahr 2017

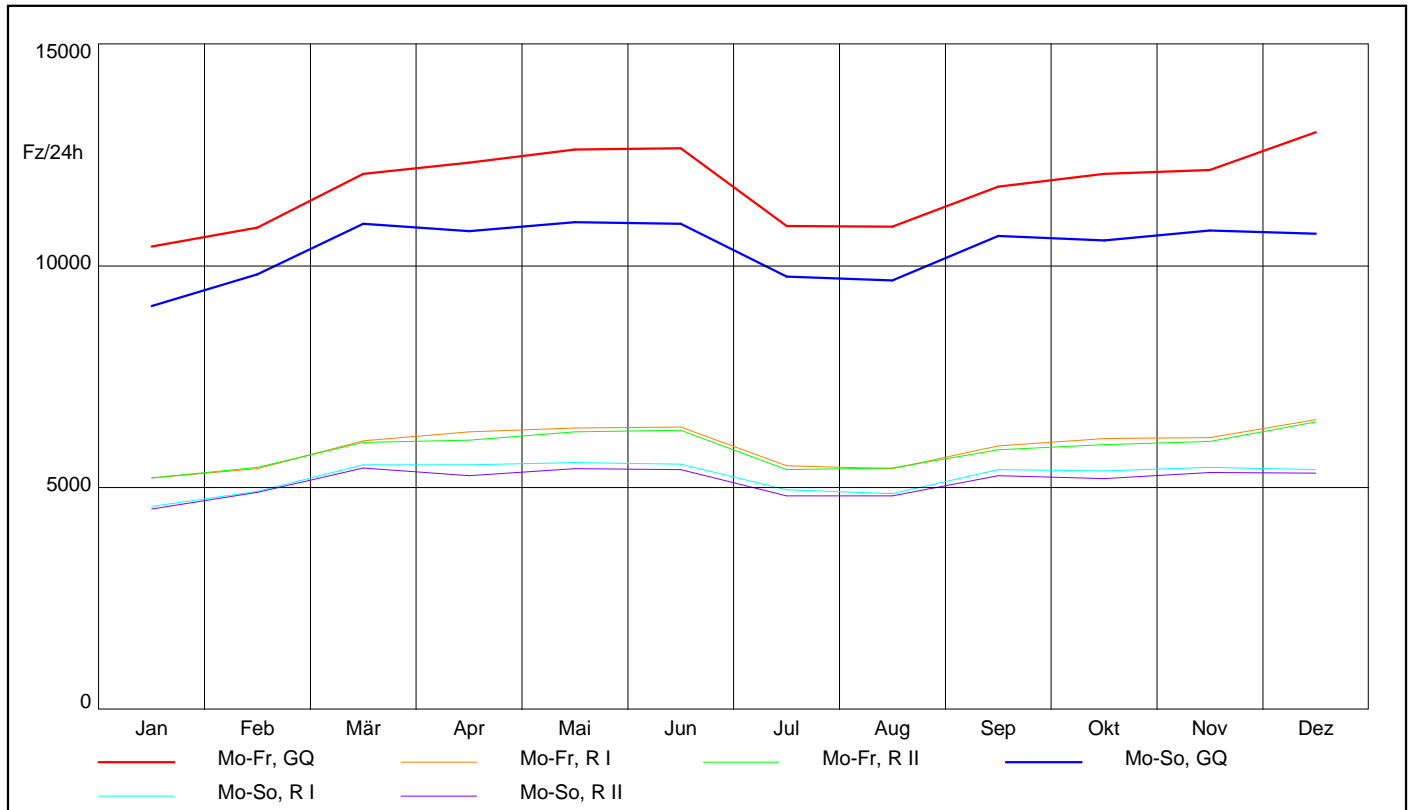

Lkw

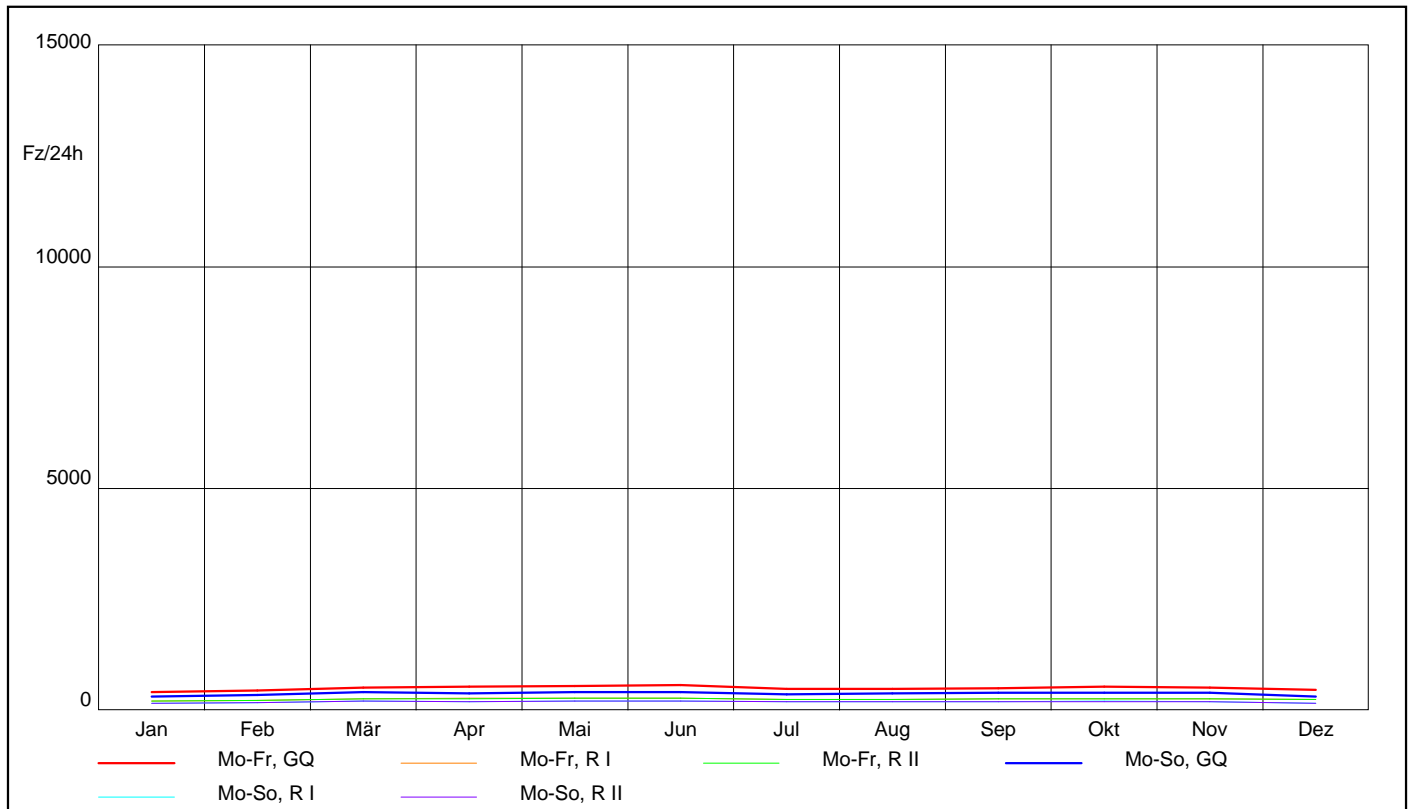

AUTOMATISCHE STRASSENVERKEHRSZÄHLUNGEN IN ÖSTERREICH

Ganglinien der Monatsmittelwerte - Tagesverkehr

Zst.: 1195	TK:	Str.: B8	RI (O) : Zentrum	Anz.FS:1
Wagramer Straße			R II (W): Süßenbrunn	Anz.FS:1
Bemerkung:				

KFZ

Jahr 2017

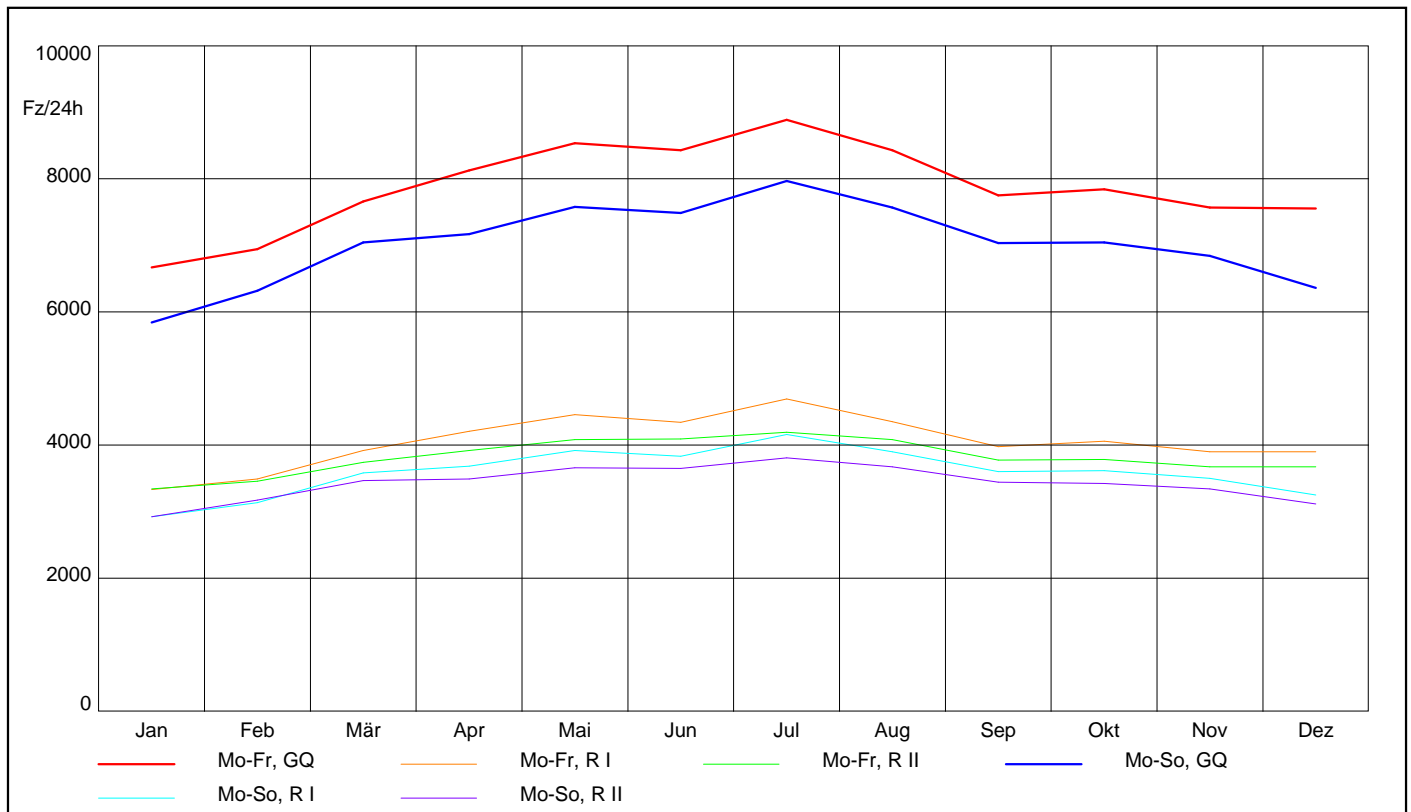

Lkw

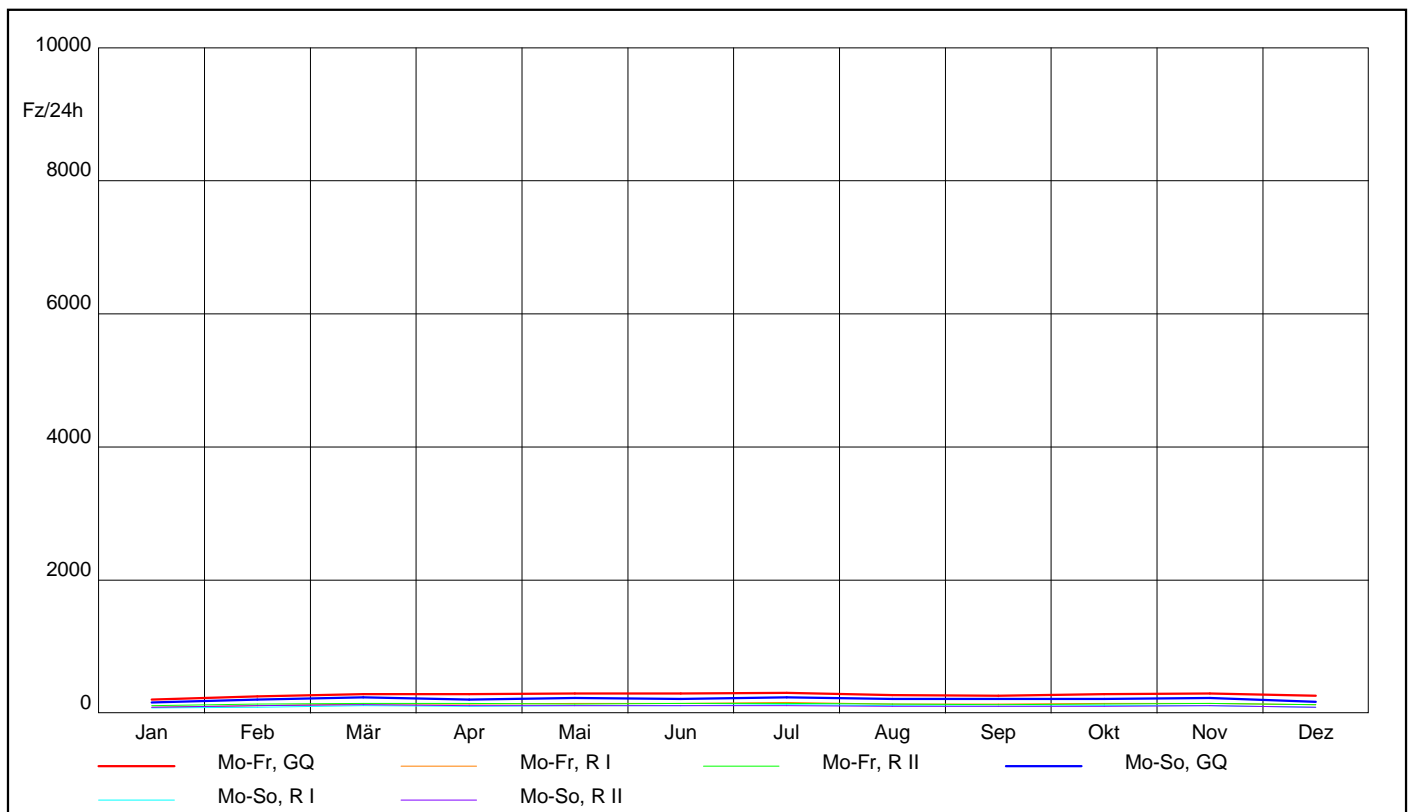

AUTOMATISCHE STRASSENVERKEHRSZÄHLUNGEN IN ÖSTERREICH

Ganglinien der Monatsmittelwerte - Tagesverkehr

Zst.: 1196	TK:	Str.: B3	RI (O) : Groß-Enzersdorf	Anz.FS: 2
		Erzherzog-Karl-Str.	RII (W): Kagran	Anz.FS: 2
Bemerkung:				

KFZ

Jahr 2017

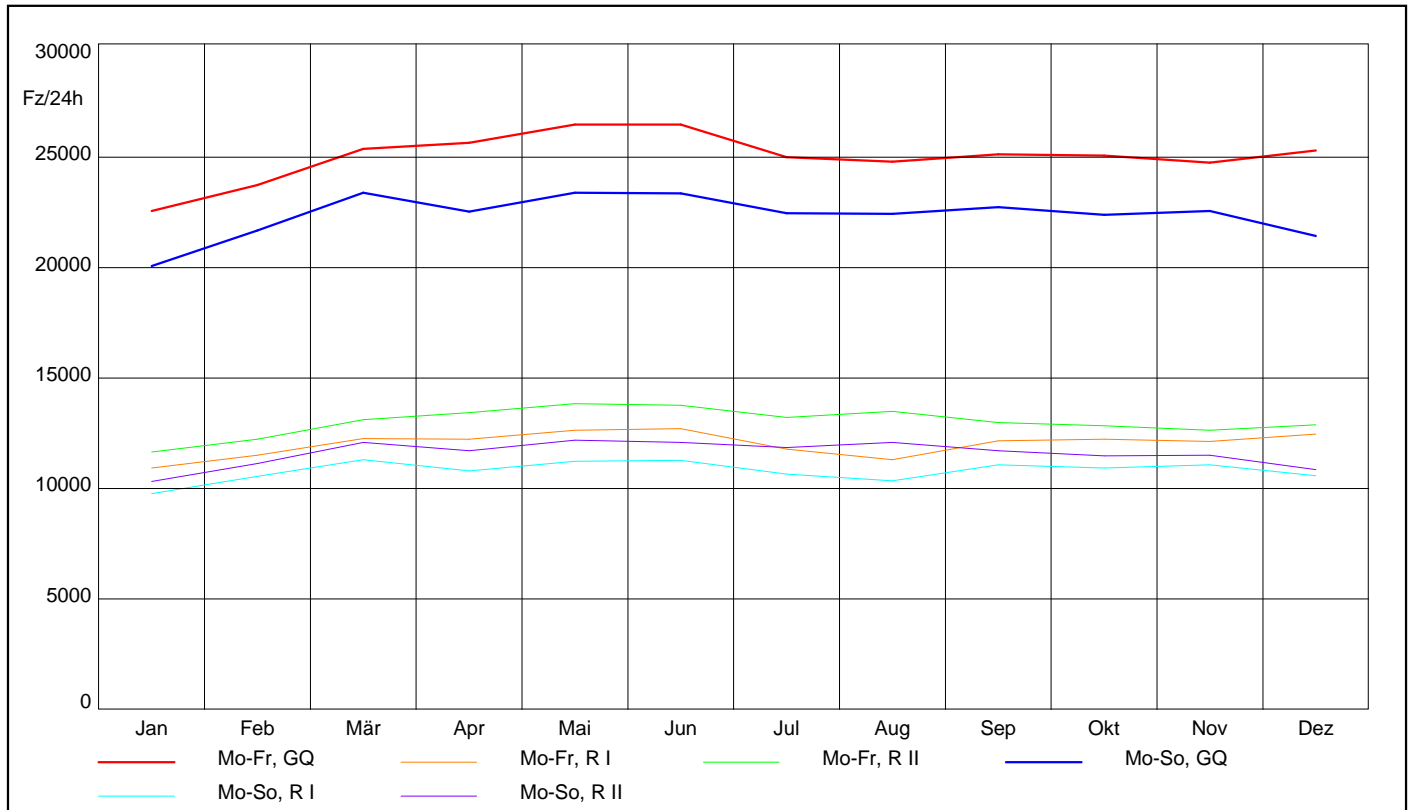

Lkw

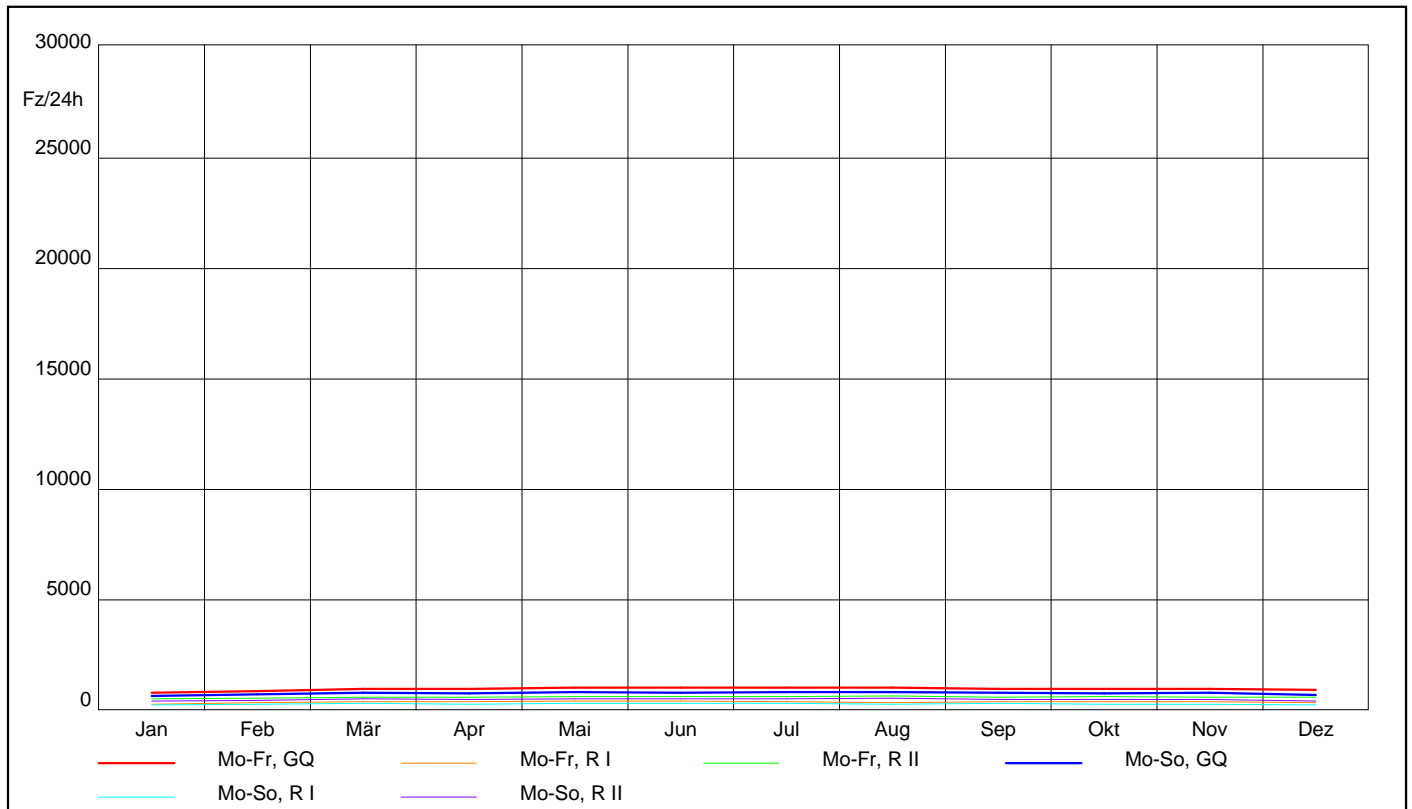

AUTOMATISCHE STRASSENVERKEHRSZÄHLUNGEN IN ÖSTERREICH

Ganglinien der Monatsmittelwerte - Tagesverkehr

Zst.: 1197	TK:	Str.: G	RI (W) : Kagran	Anz.FS:1
		Breitenleer Straße	RII (O) : Raasdorf	Anz.FS:1
			Bemerkung:	

KFZ

Jahr 2017

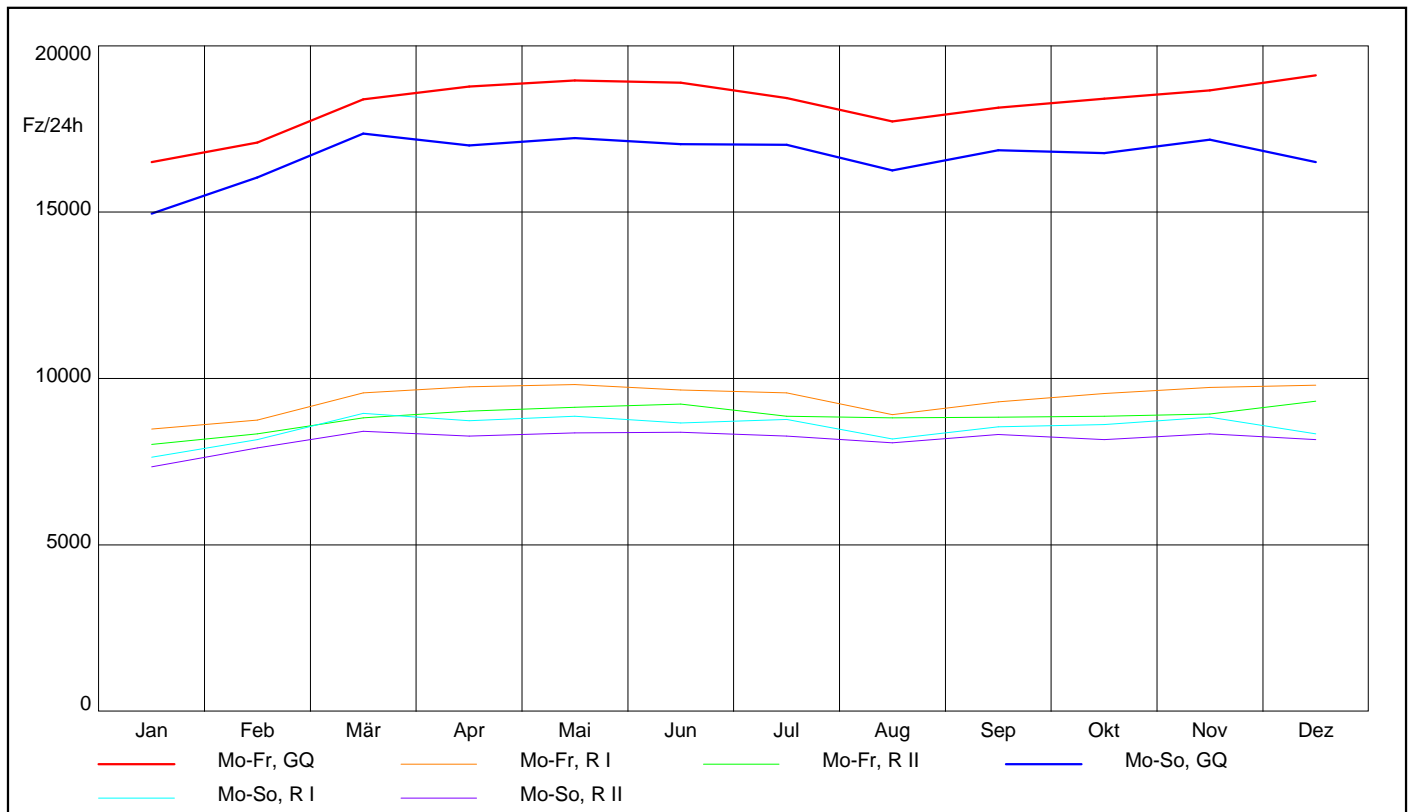

Lkw

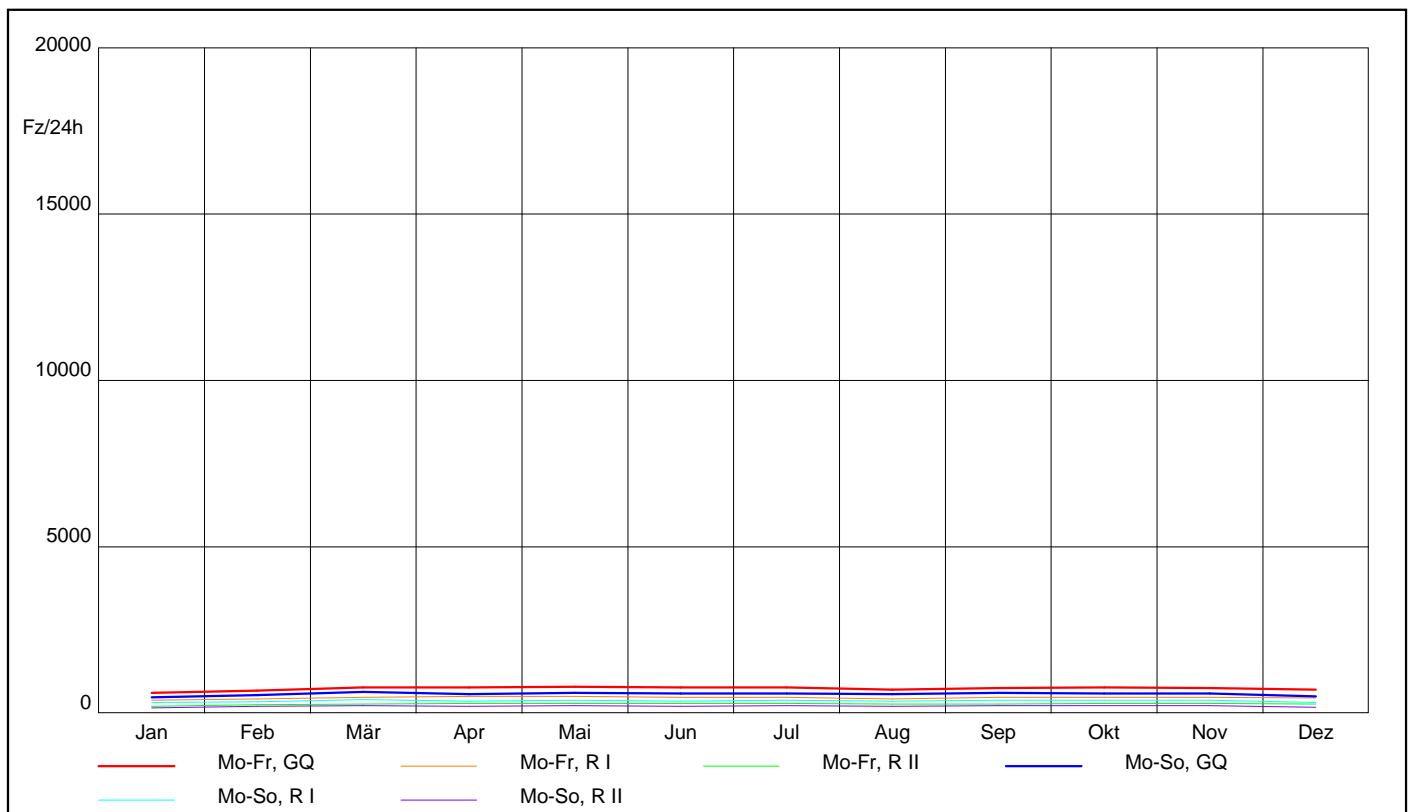

Ganglinien der Monatsmittelwerte - Tagesverkehr

Zst.: 1198	TK:	Str.: B7	RI (N) : Zentrum	Anz.FS:1
			RII (S) : Wolkersdorf	Anz.FS:1
			Bemerkung:	

KFZ

Jahr 2017

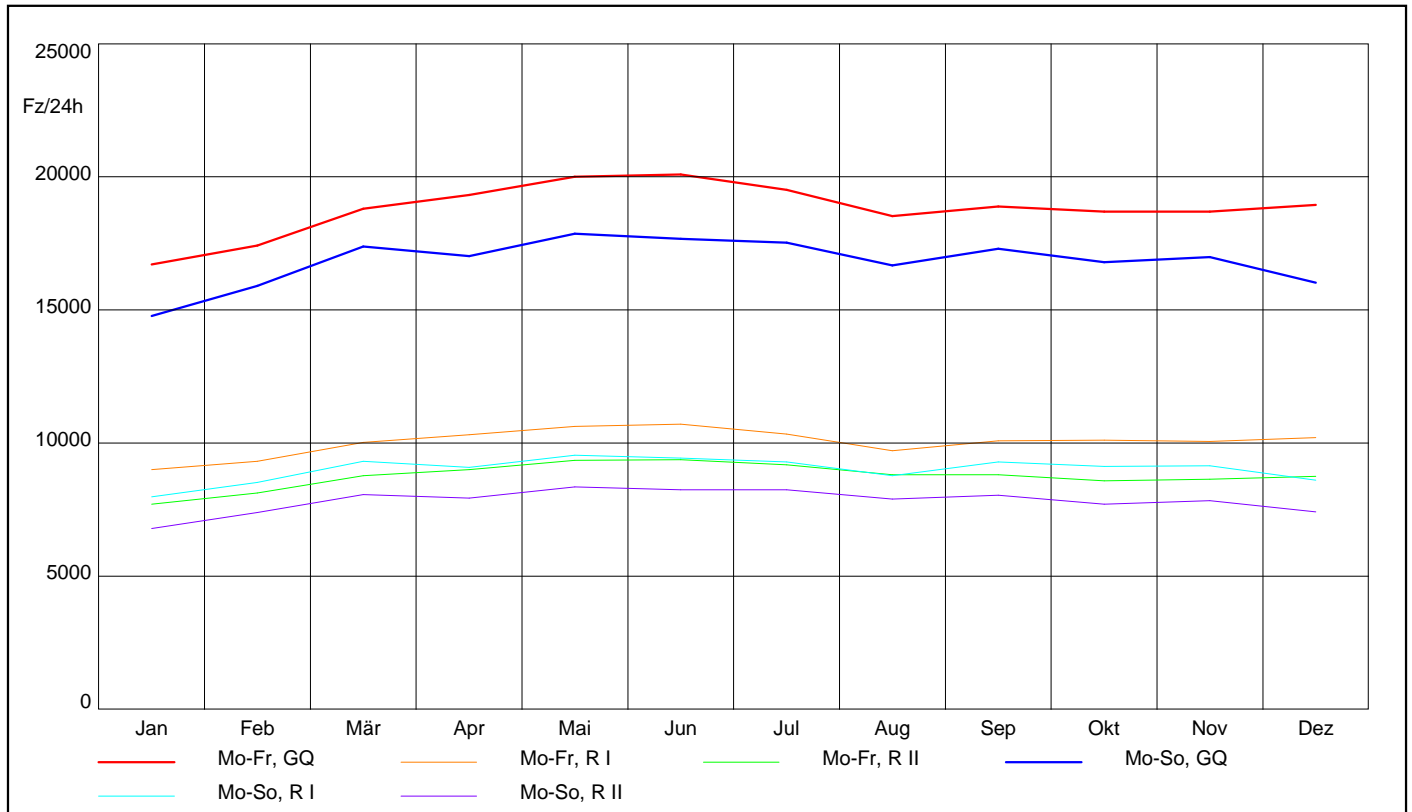

Lkw

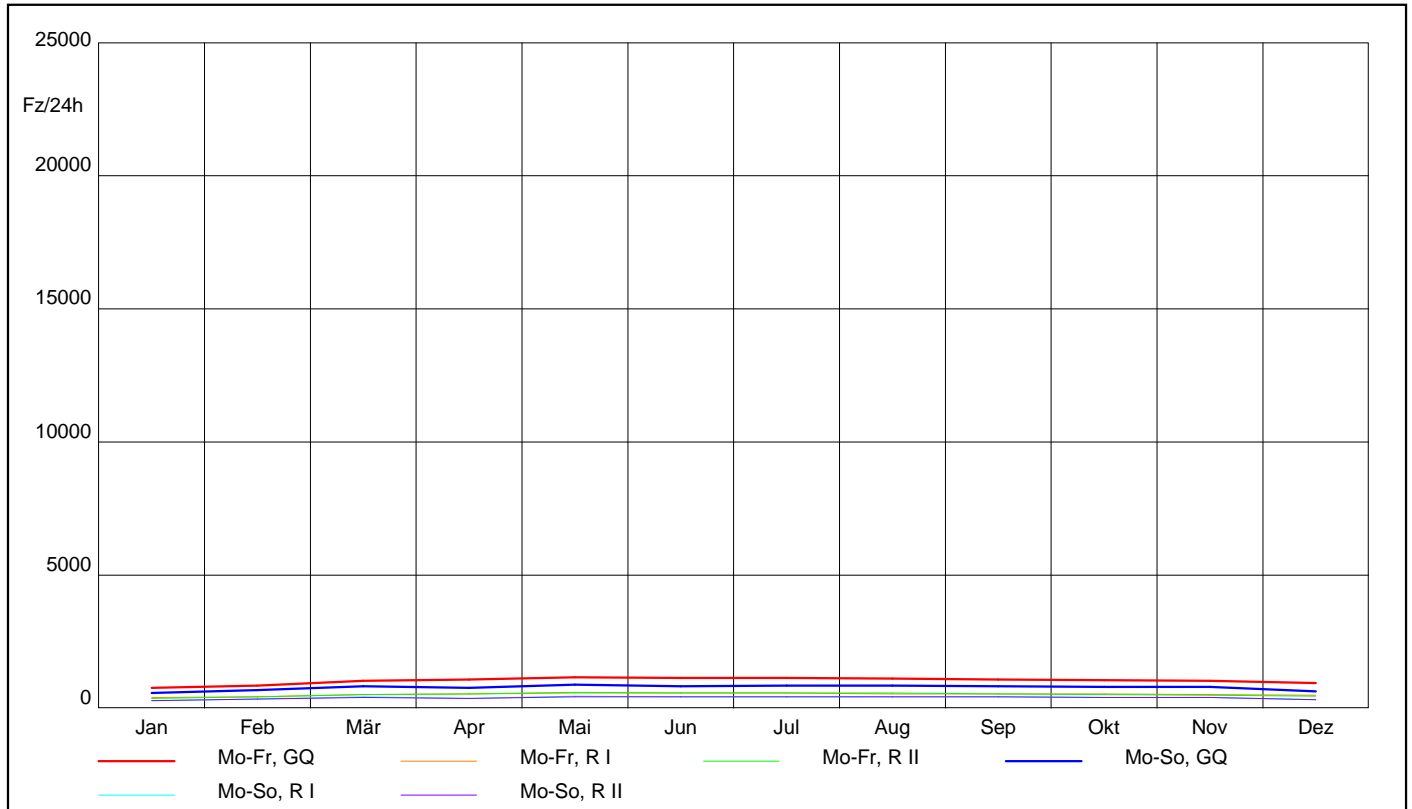

Ganglinien der Monatsmittelwerte - Tagesverkehr

Zst.: 1199	TK: Str.: B3	RI (W) : Zentrum	Anz.FS:1
	Eßlinger Hauptstraße	RII (O) : Groß-Enzersdorf	Anz.FS:1
Bemerkung:			

KFZ

Jahr 2017

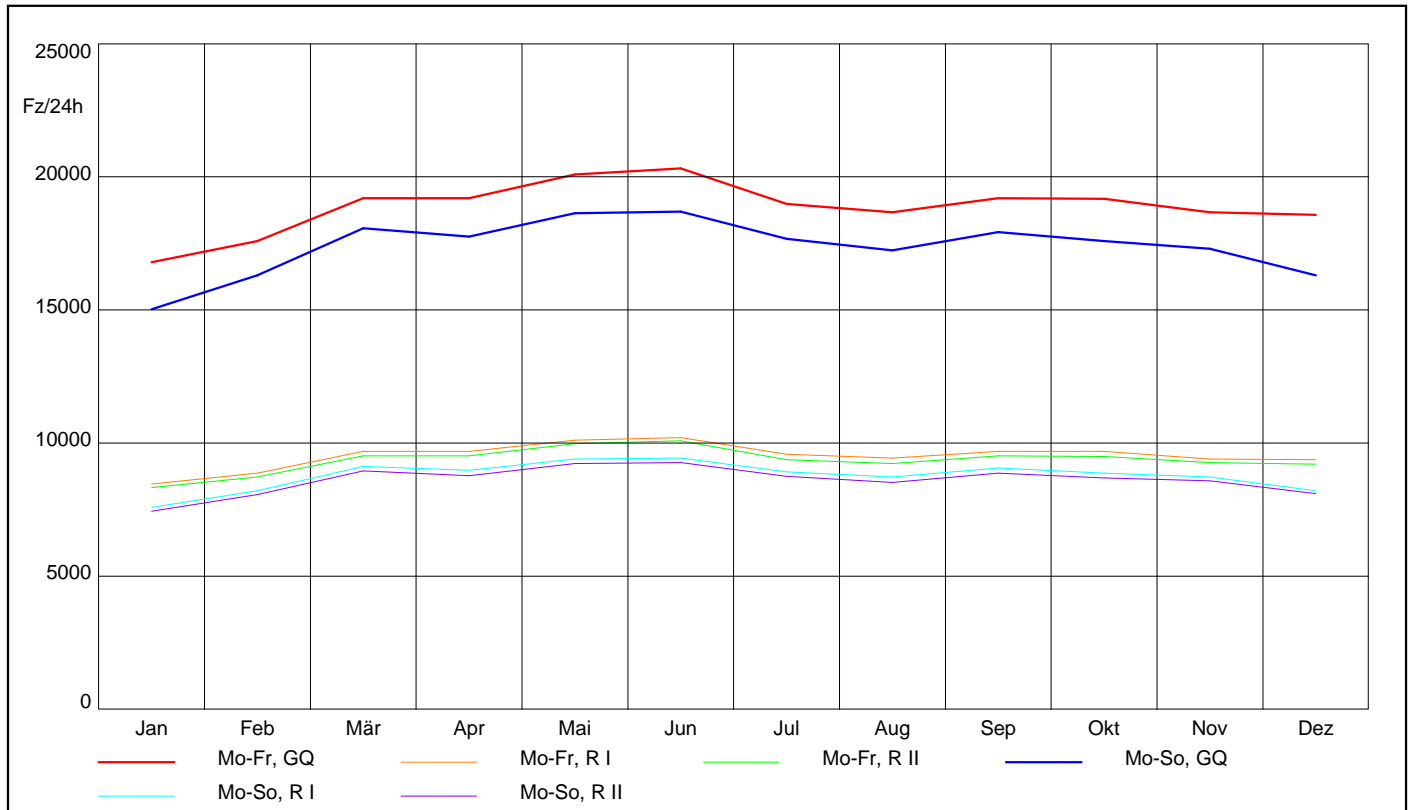

Lkw

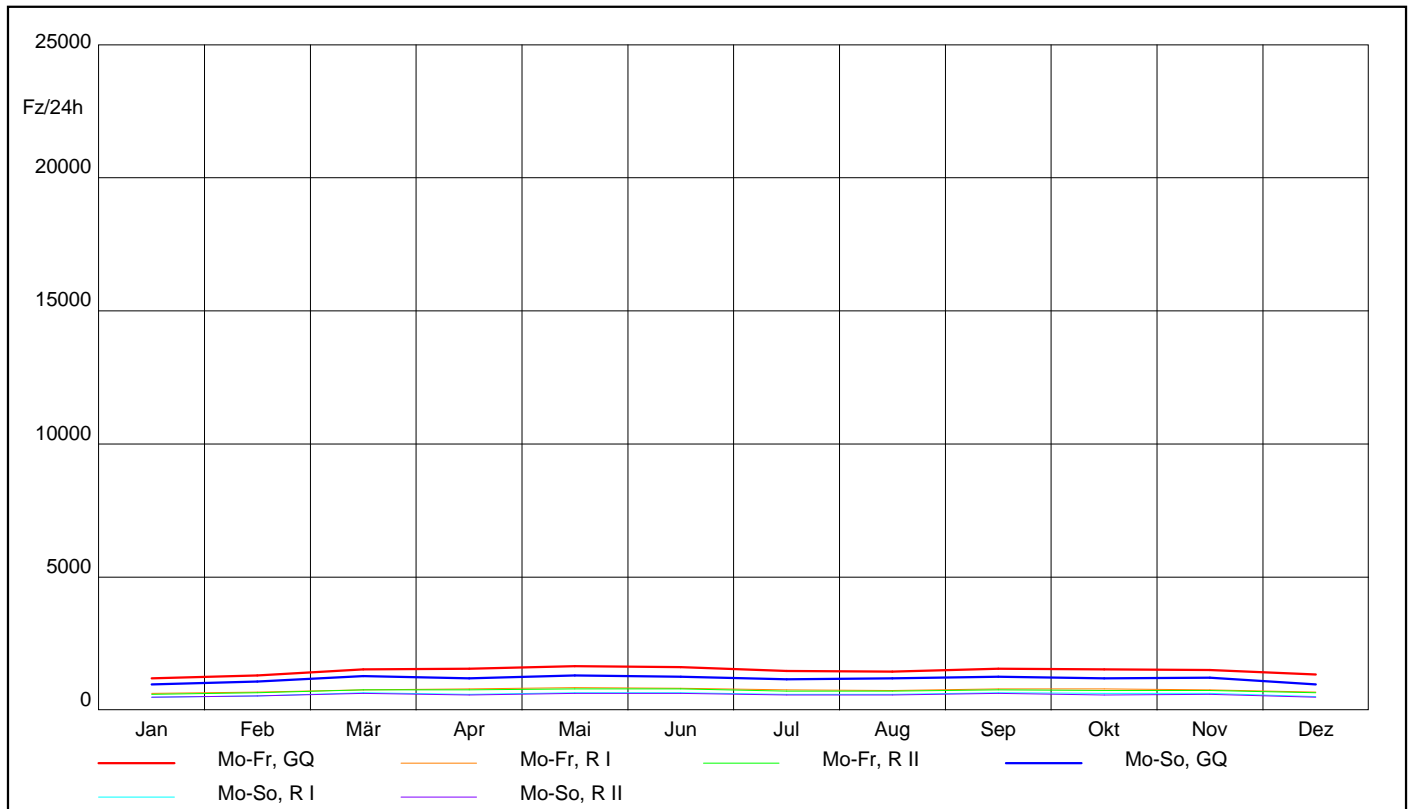

AUTOMATISCHE STRASSENVERKEHRSZÄHLUNGEN IN ÖSTERREICH

Ganglinien der Monatsmittelwerte - Tagesverkehr

Zst.: 1200	TK:	Str.: G	RI (N) : Zentrum	Anz.FS:1
	Vorarlberger Allee West		R II (S) : S1	Anz.FS:1
			Bemerkung:	

KFZ

Jahr 2017

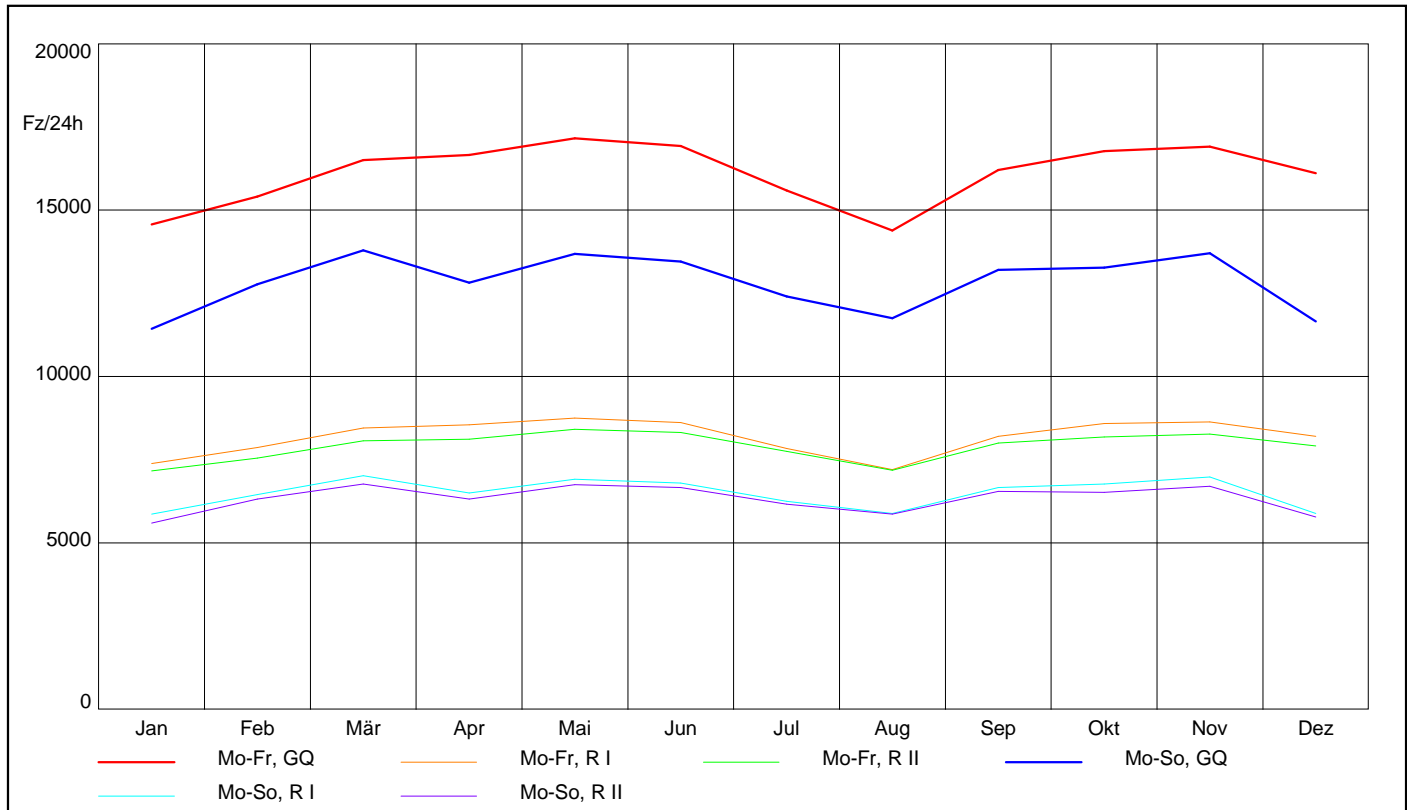

Lkw

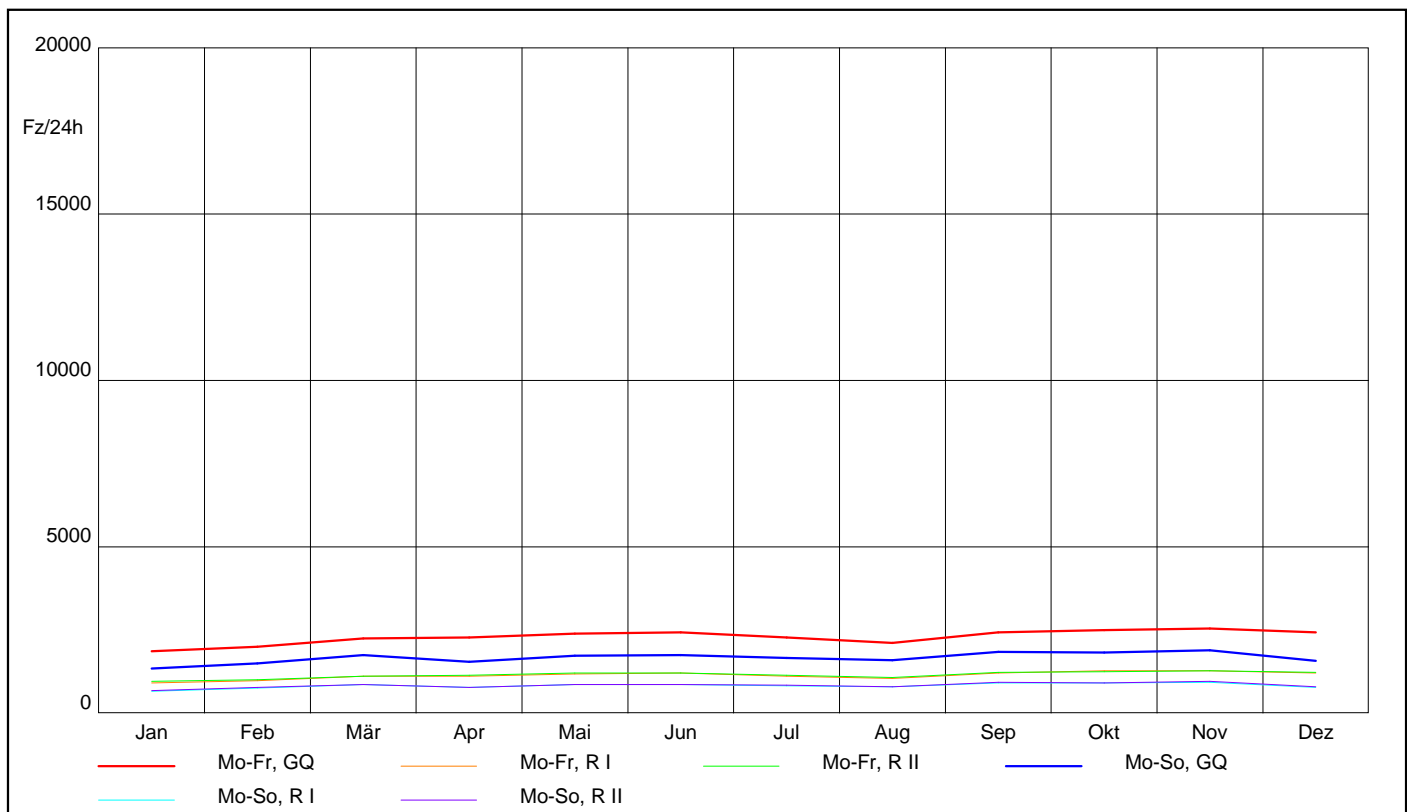

AUTOMATISCHE STRASSENVERKEHRSZÄHLUNGEN IN ÖSTERREICH

Ganglinien der Monatsmittelwerte - Tagesverkehr

Zst.: 1201	TK:	Str.: G	RI (N) : Laxenburger Str.	Anz.FS:1
		Vorarlberger Allee Ost	RII (S) : S1	Anz.FS:1
Bemerkung:				

KFZ

Jahr 2017

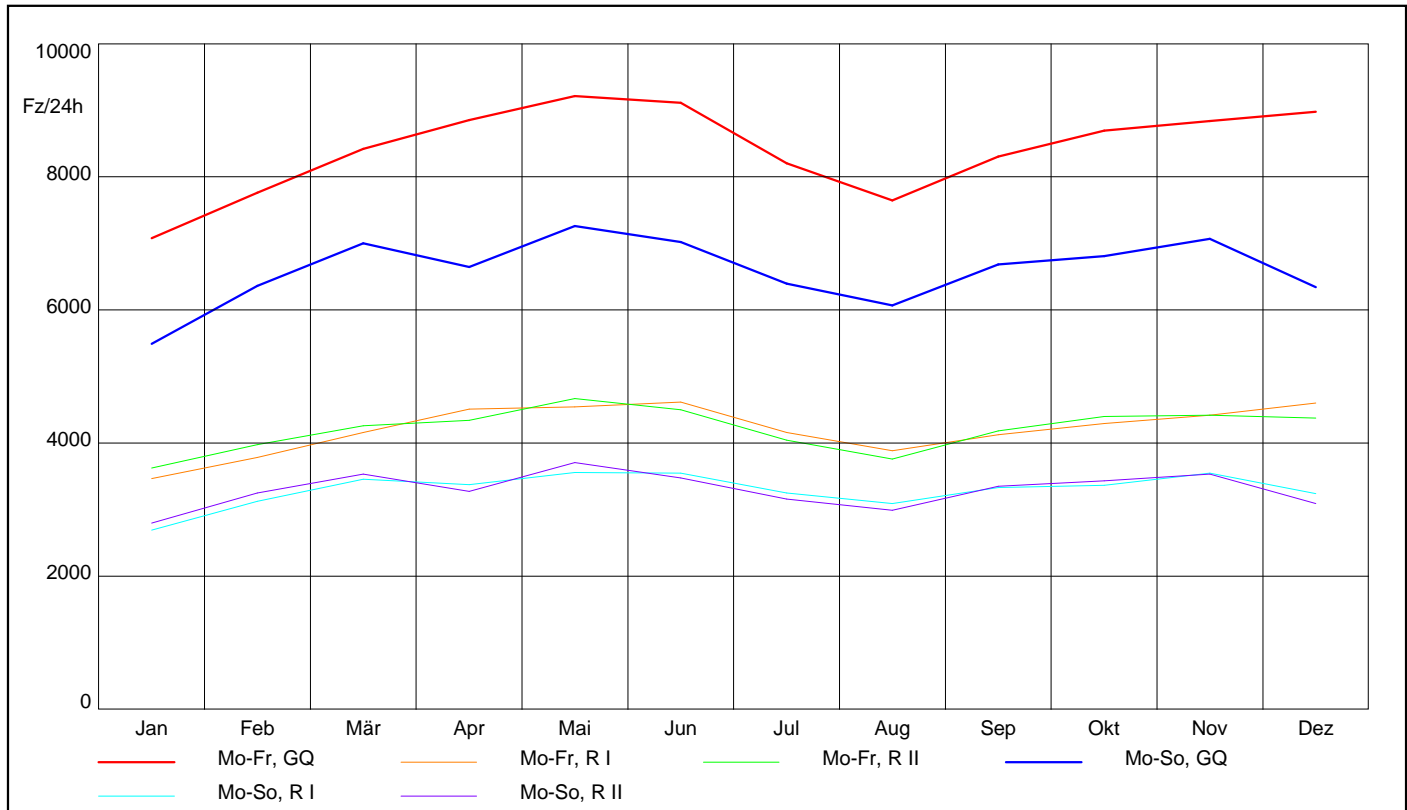

Lkw

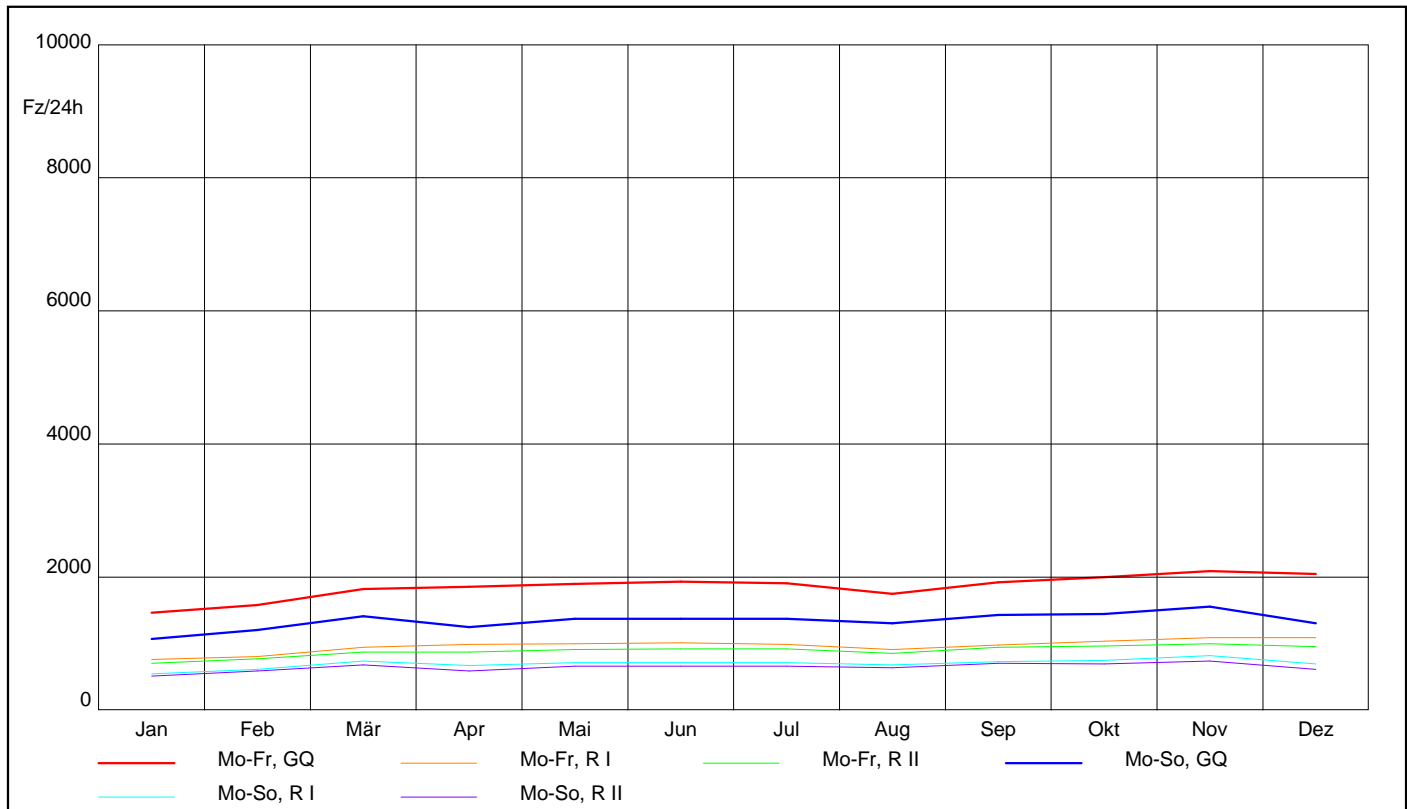

Ganglinien der Monatsmittelwerte - Tagesverkehr

Zst.: 1202	TK:	Str.: G	RI (S) : Vösendorf	Anz.FS:1
Spange Vösendorf			RII (N) : S1	Anz.FS:1
Bemerkung:				

KFZ

Jahr 2017

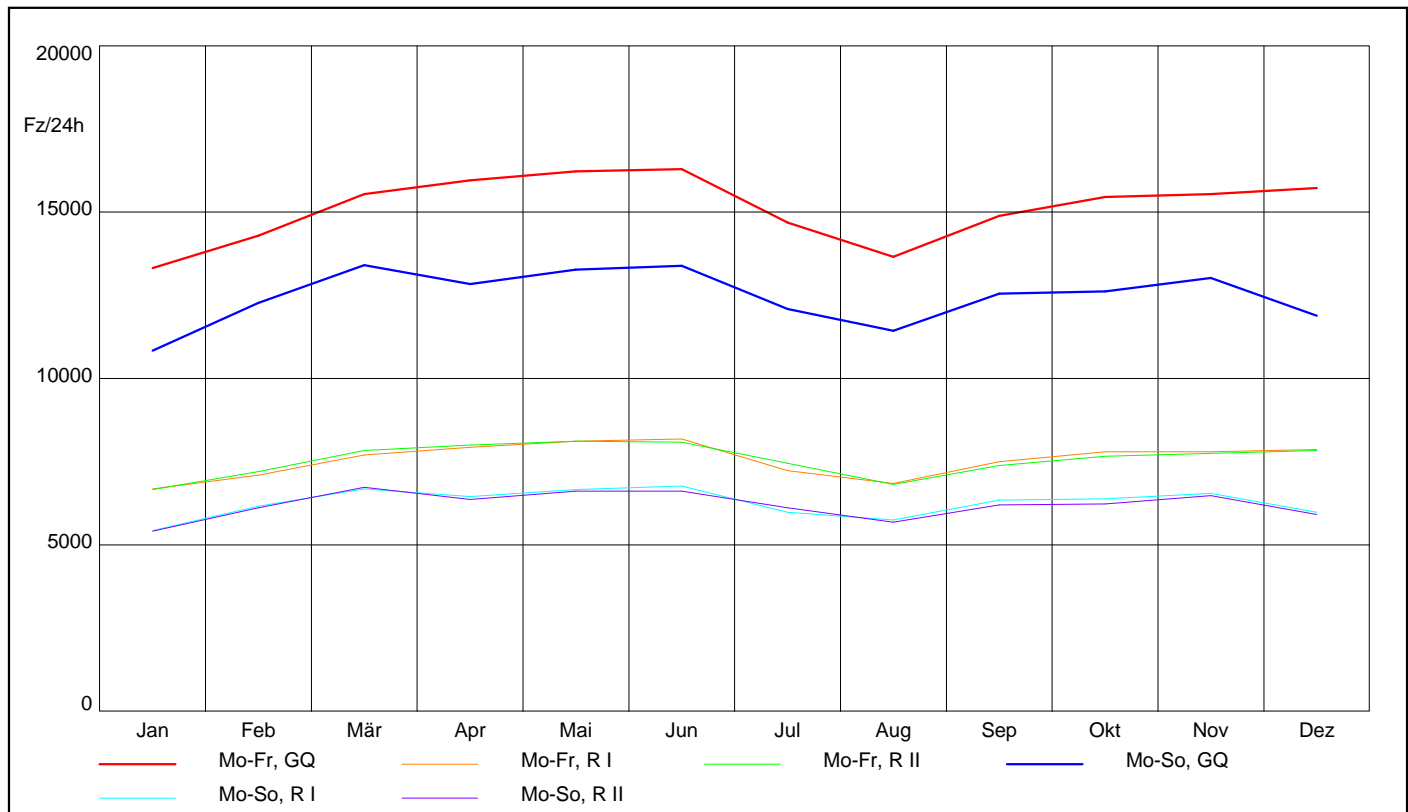

Lkw

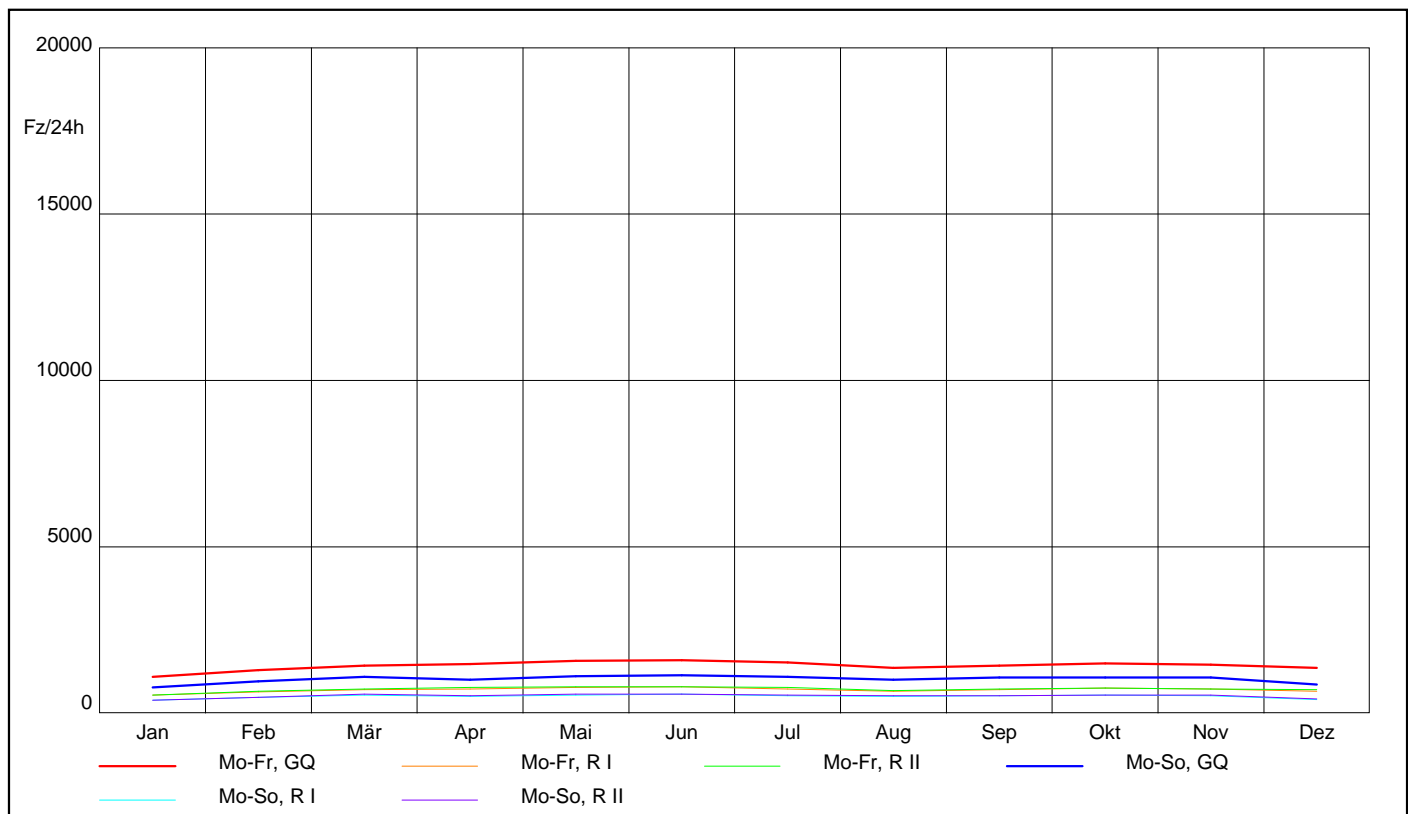

AUTOMATISCHE STRASSENVERKEHRSZÄHLUNGEN IN ÖSTERREICH

Ganglinien der Monatsmittelwerte - Tagesverkehr

Zst.: 1203	TK:	Str.: G	RI (O) : Franz-Josef-Kai	Anz.FS: 2
		Maria-Theresien-Straße	RII (W): -	Anz.FS: 0
Bemerkung:				

KFZ

Jahr 2017

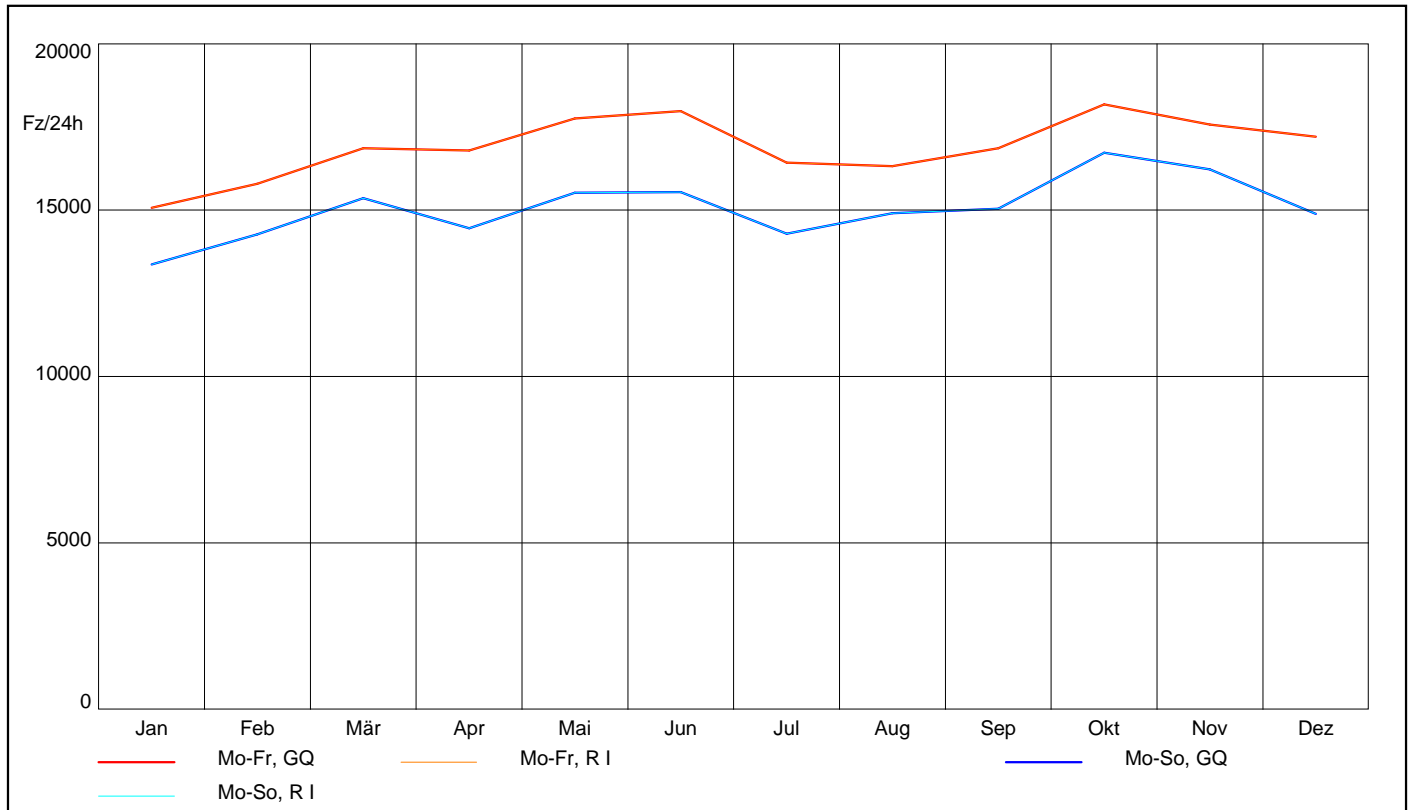

Lkw

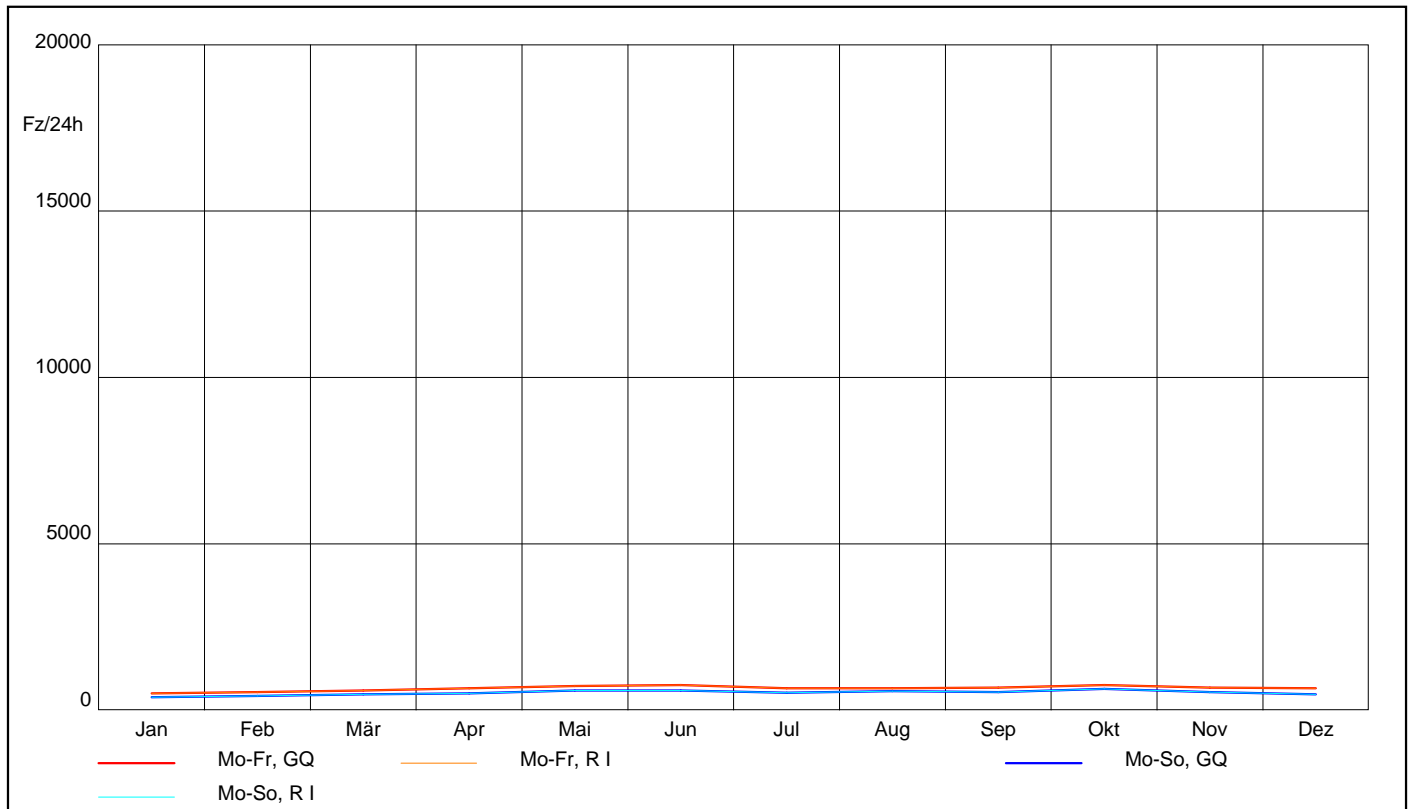

AUTOMATISCHE STRASSENVERKEHRSZÄHLUNGEN IN ÖSTERREICH

Ganglinien der Monatsmittelwerte - Tagesverkehr

Zst.: 1204	TK:	Str.: G	RI (W) : Währinger Straße	Anz.FS: 3
Türkenstraße			RII (O) :-	Anz.FS: 0
			Bemerkung:	

KFZ

Jahr 2017

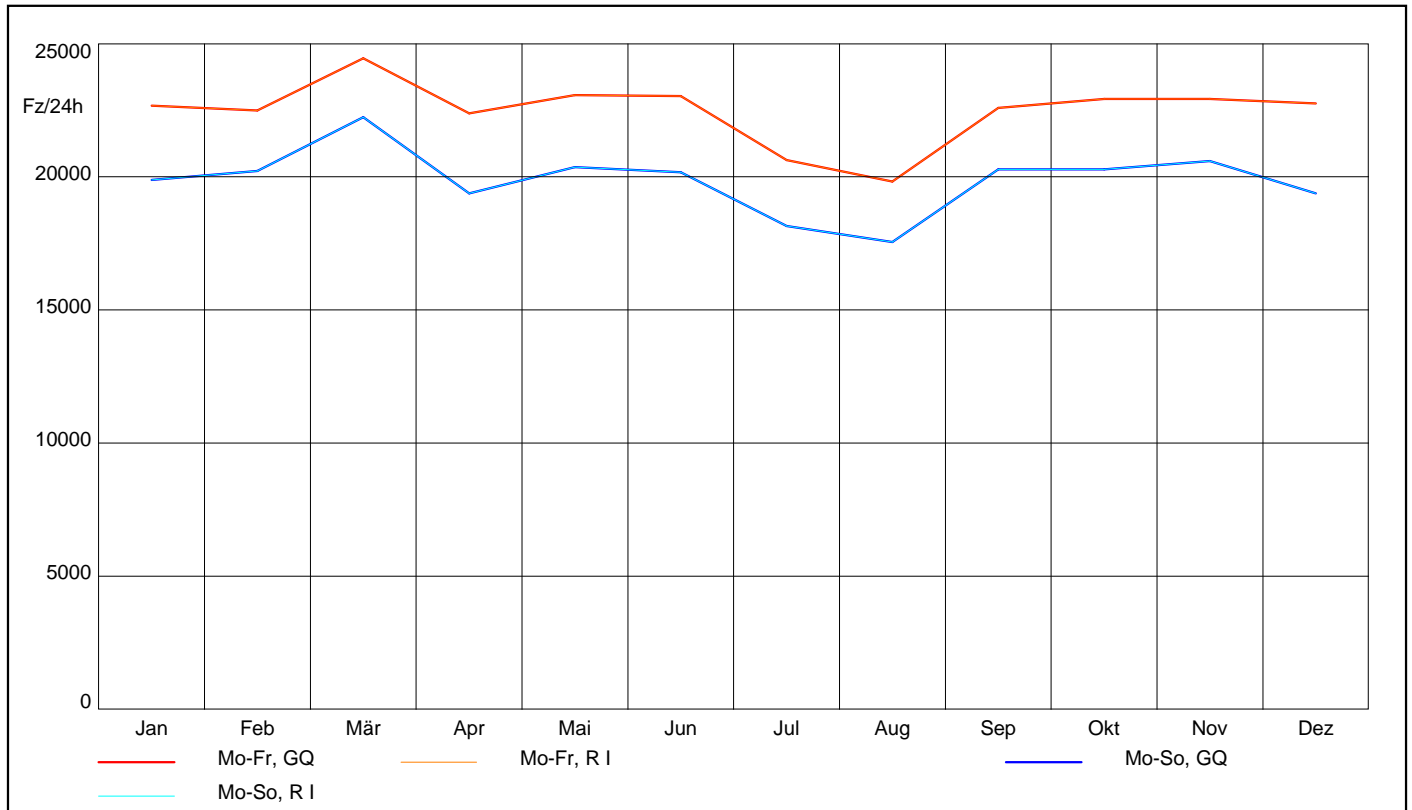

Lkw

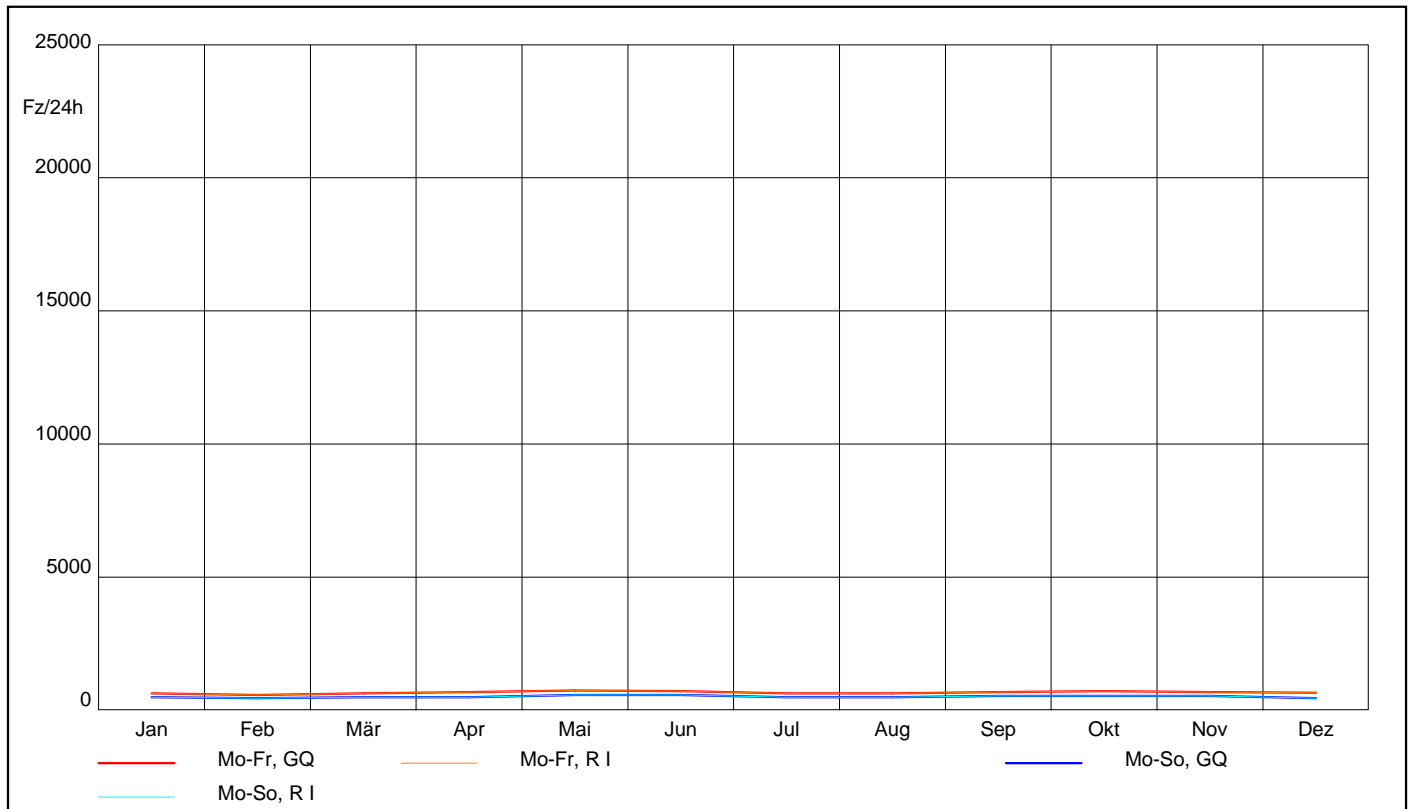

AUTOMATISCHE STRASSENVERKEHRZÄHLUNGEN IN ÖSTERREICH

Ganglinien der Monatsmittelwerte - Tagesverkehr

Zst.: 1205	TK:	Str.: G	RI (O) : Zentrum	Anz.FS:1
		Hernalser Hauptstraße	R II (W): Dornbach	Anz.FS:1
Bemerkung:				

KFZ

Jahr 2017

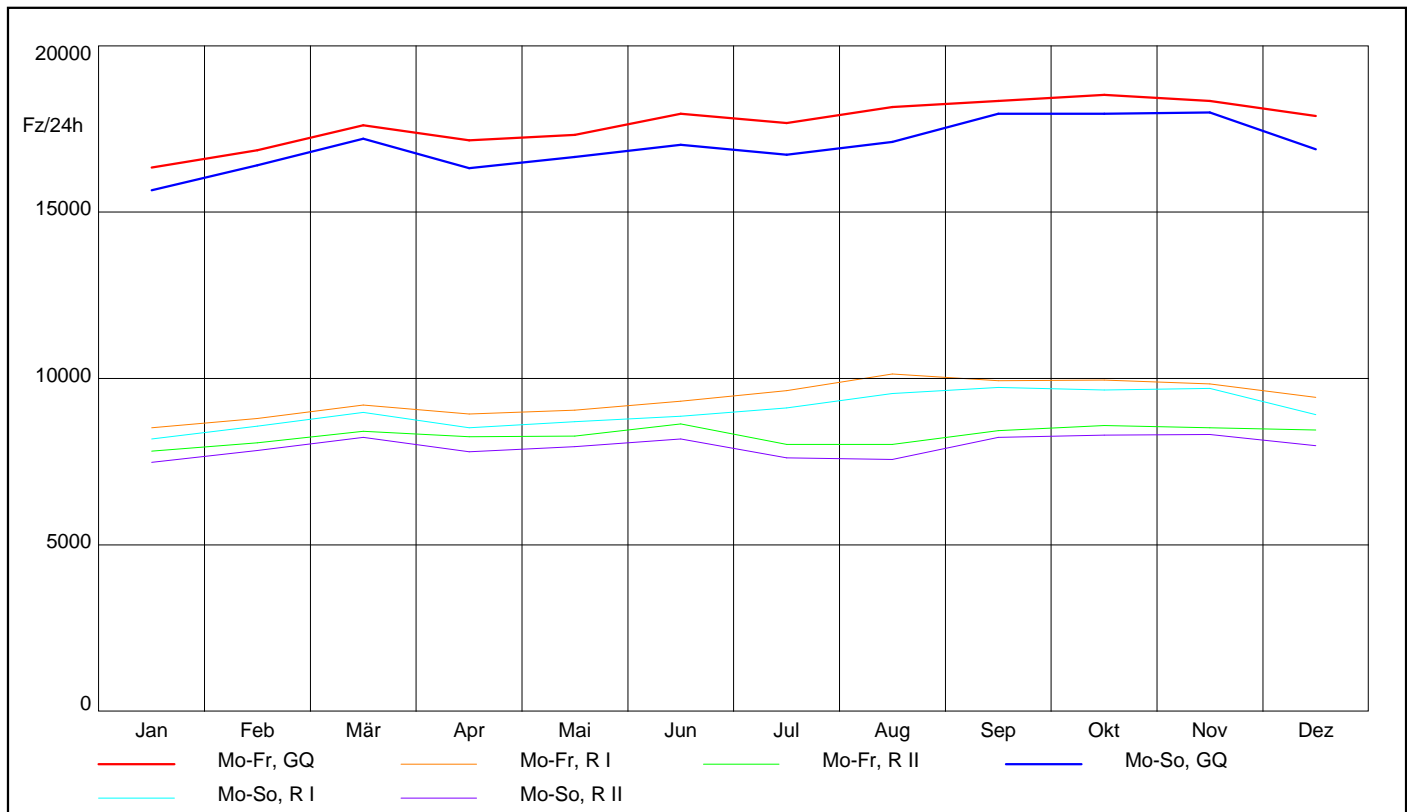

Lkw

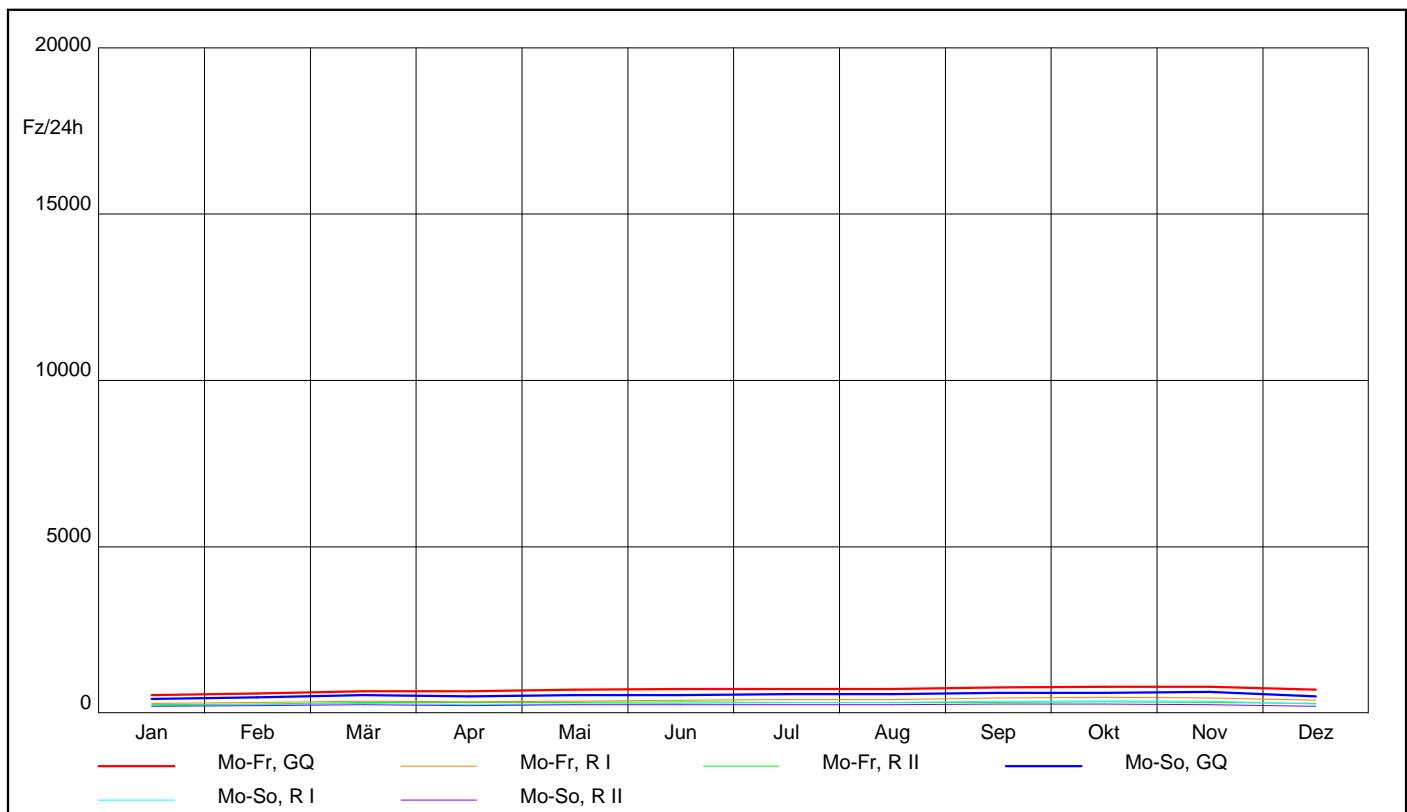

AUTOMATISCHE STRASSENVERKEHRSZÄHLUNGEN IN ÖSTERREICH

Ganglinien der Monatsmittelwerte - Tagesverkehr

Zst.: 1206	TK:	Str.: G	RI (O) : Zentrum	Anz.FS:1
		Hütteldorfer Straße	R II (W): Hütteldorf	Anz.FS:1
Bemerkung:				

KFZ

Jahr 2017

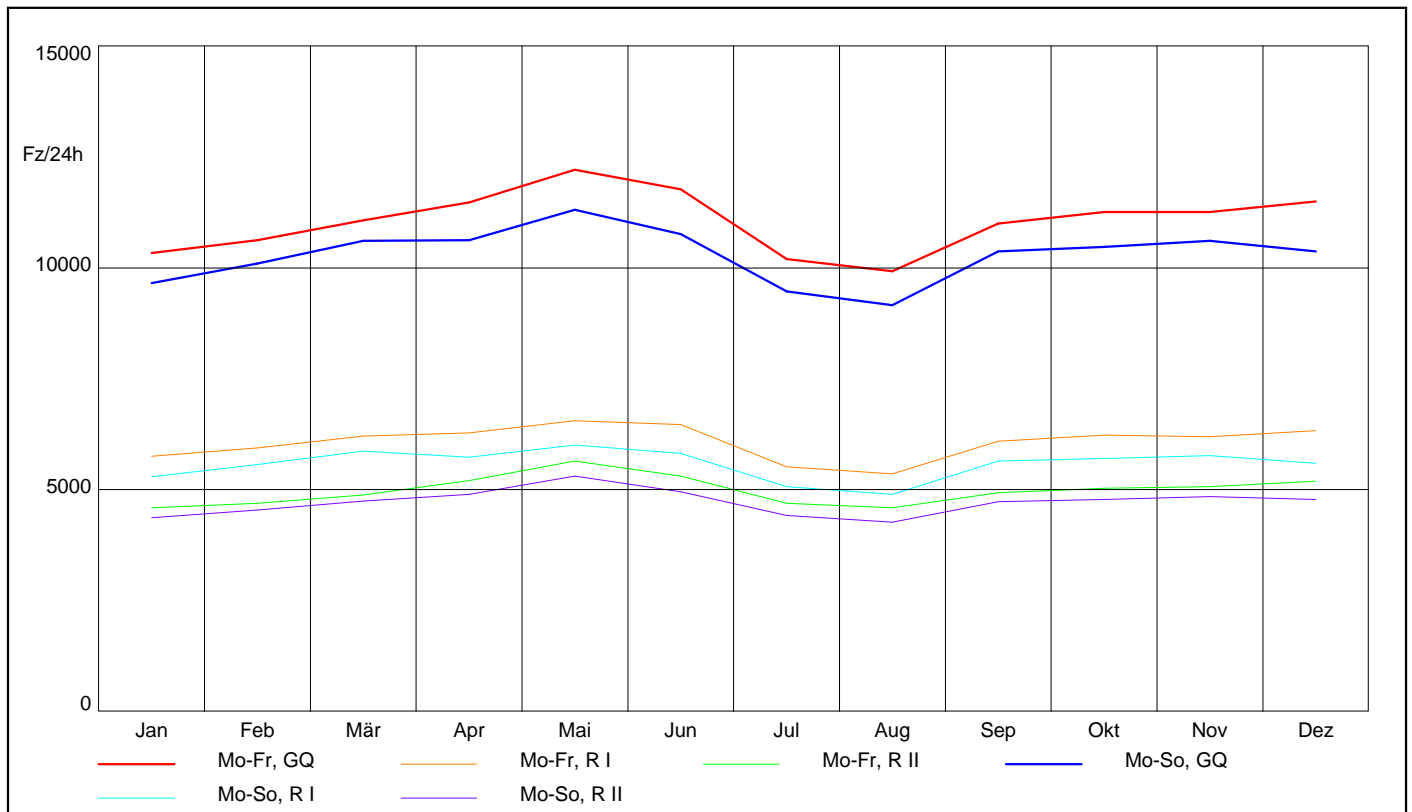

Lkw

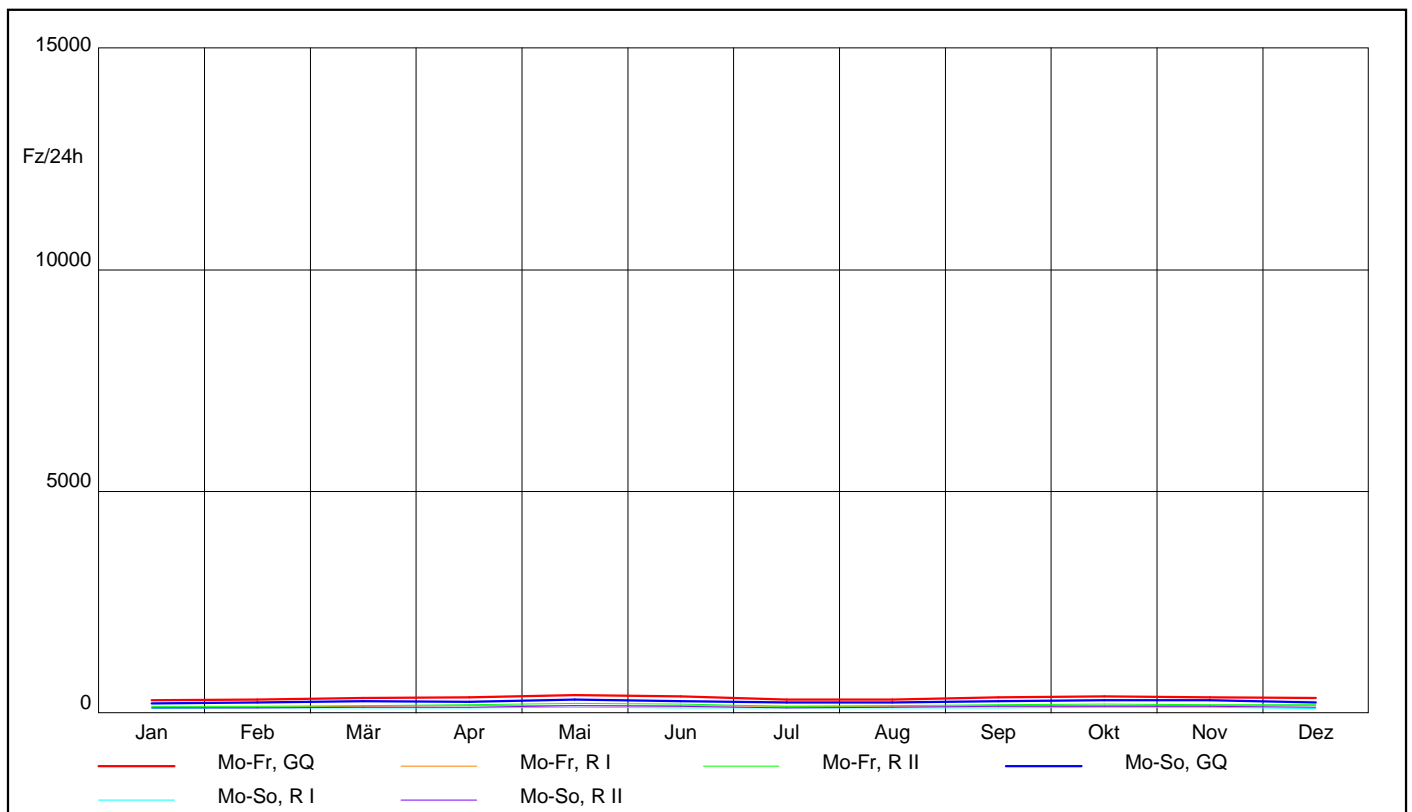

AUTOMATISCHE STRASSENVERKEHRSZÄHLUNGEN IN ÖSTERREICH

Ganglinien der Monatsmittelwerte - Tagesverkehr

Zst.: 1207	TK:	Str.: B224	RI (N) : Zentrum	Anz.FS: 2
		Altmannsdorfer Straße II	R II (S) : Vösendorf	Anz.FS: 2
Bemerkung:				

KFZ

Jahr 2017

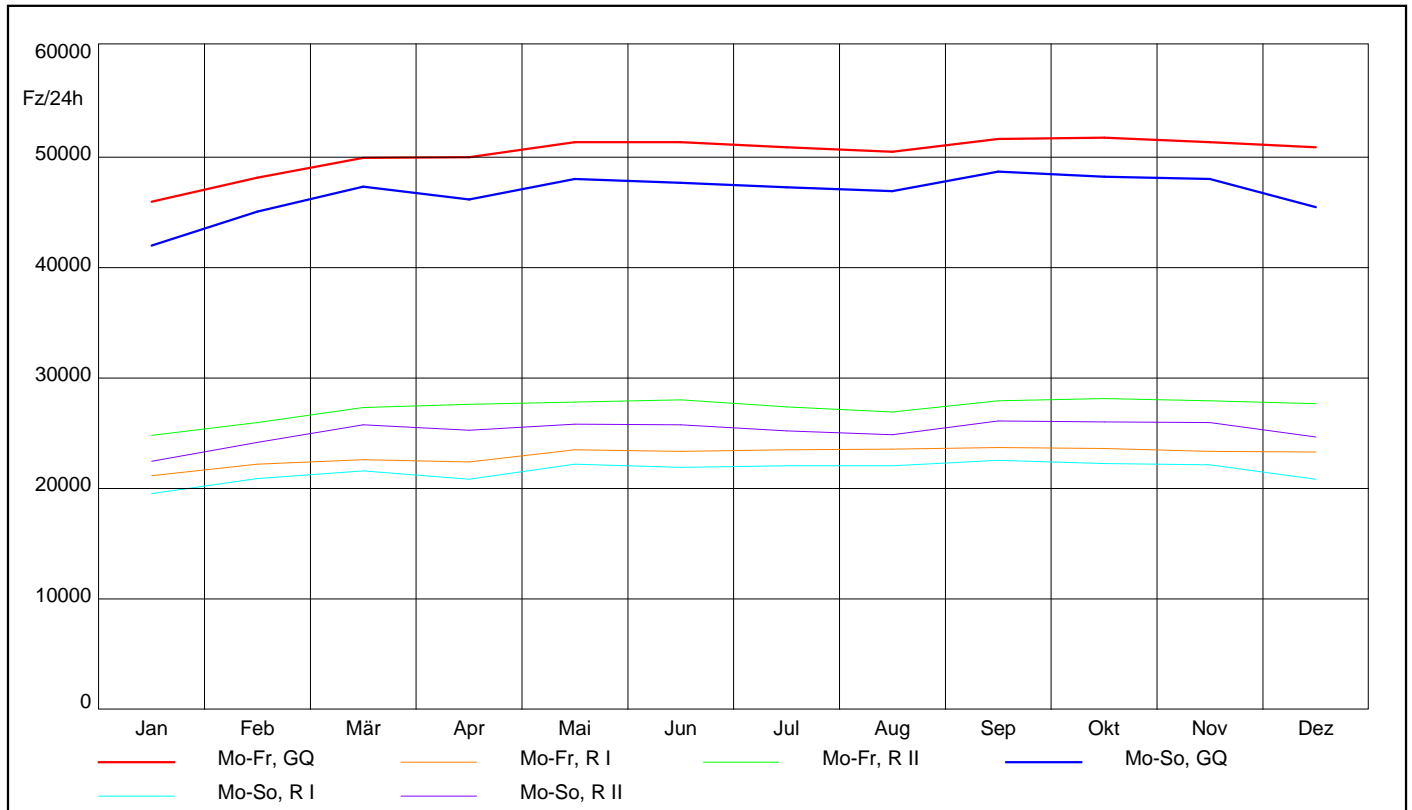

Lkw

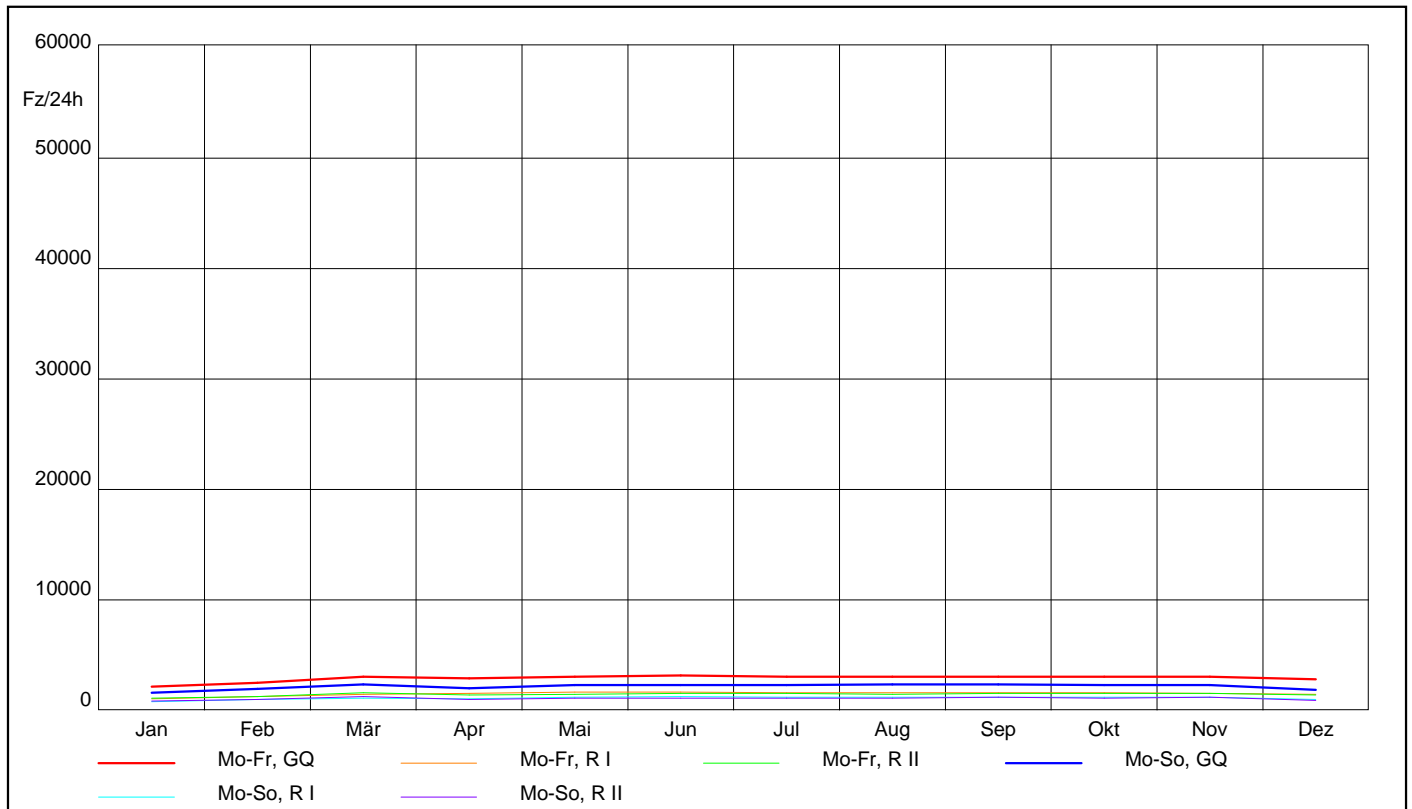

AUTOMATISCHE STRASSENVERKEHRSZÄHLUNGEN IN ÖSTERREICH

Ganglinien der Monatsmittelwerte - Tagesverkehr

Zst.: 1208	TK:	Str.: B225	RI (W) : Breitenfurter Straße	Anz.FS: 2
			R II (O) : Triester Straße	Anz.FS: 2
			Bemerkung:	

KFZ

Jahr 2017

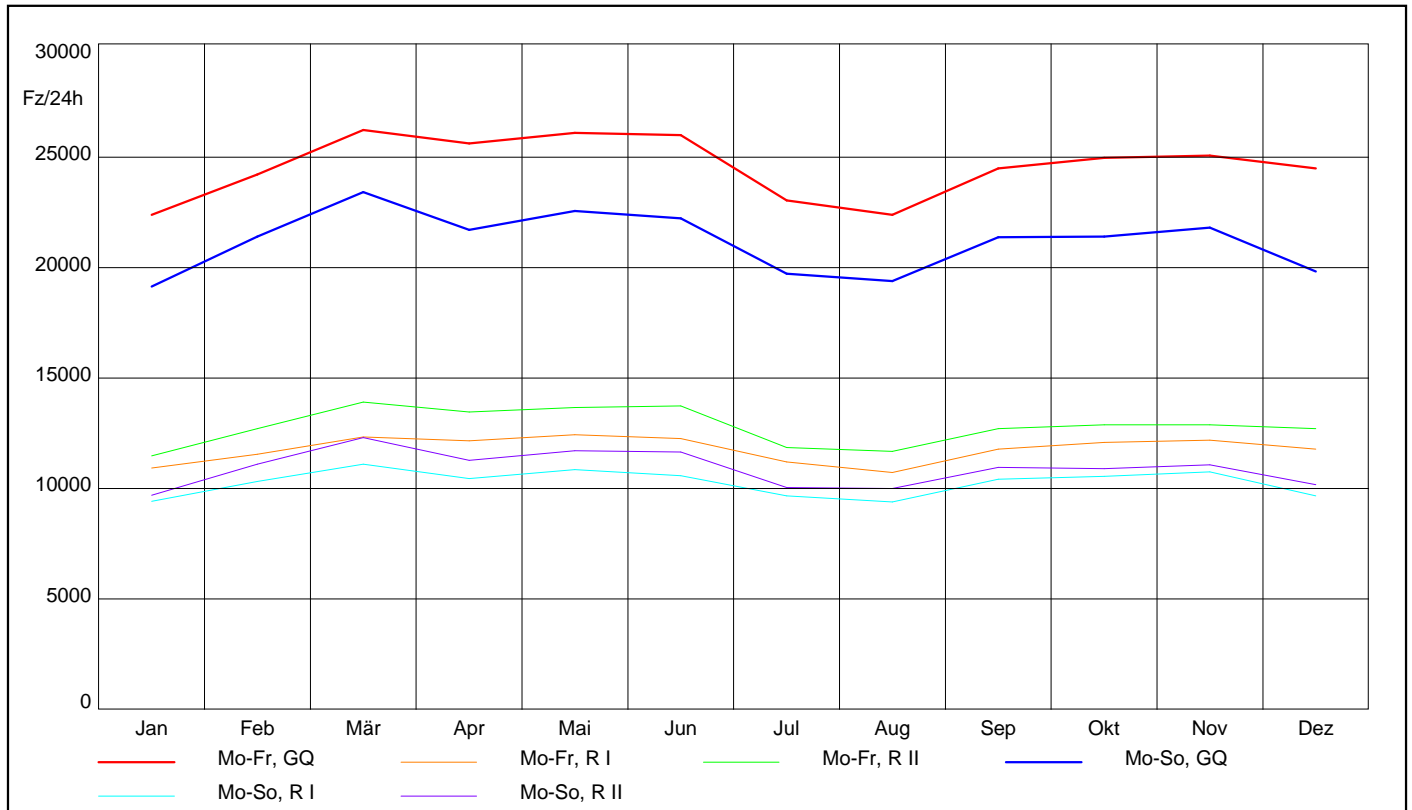

Lkw

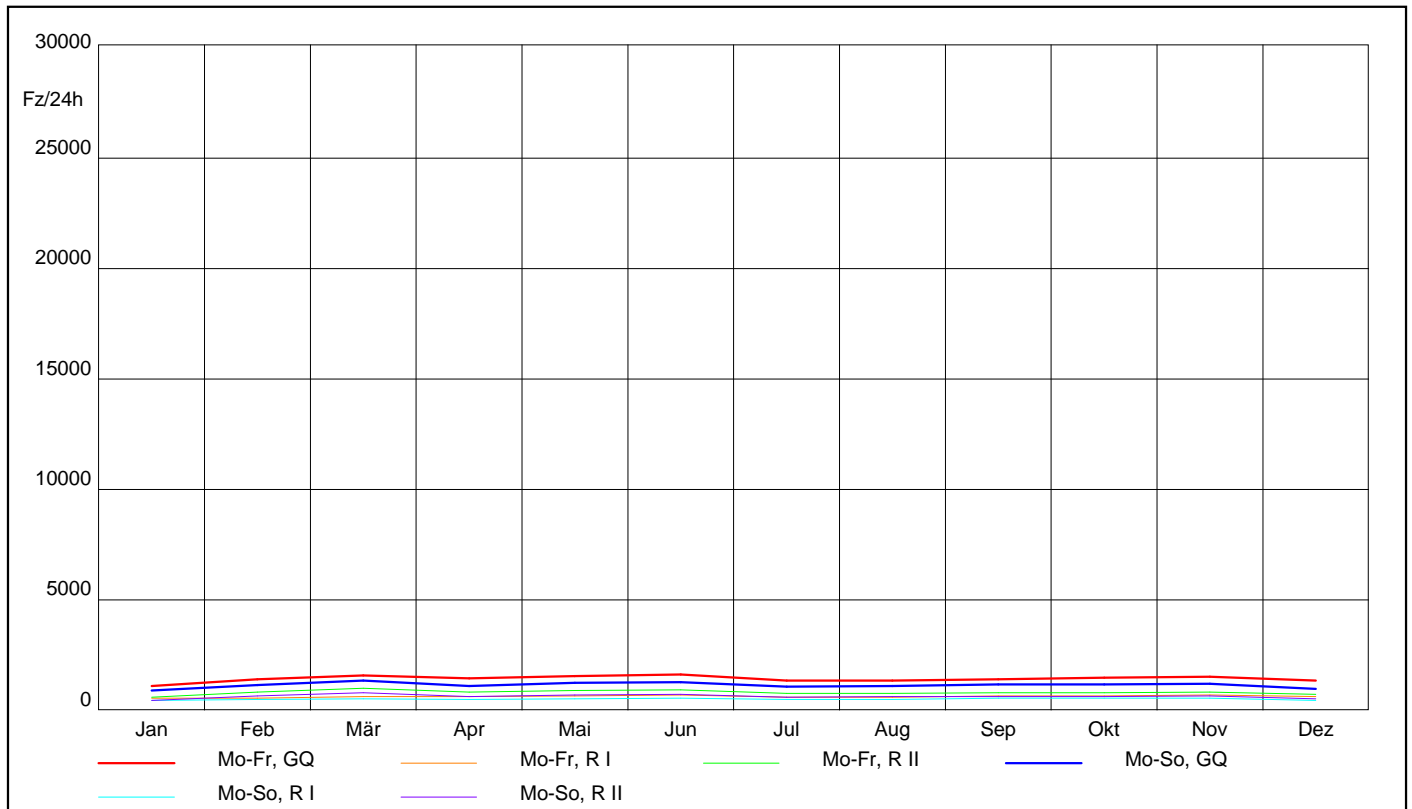

Ganglinien der Monatsmittelwerte - Tagesverkehr

Zst.: 1209	TK:	Str.: G	RI (N) : Stranzenberg Brücke	Anz.FS: 2
		Atzgersdorfer Straße	RII (S) : Rosenhügelstraße	Anz.FS: 2
Bemerkung:				

KFZ

Jahr 2017

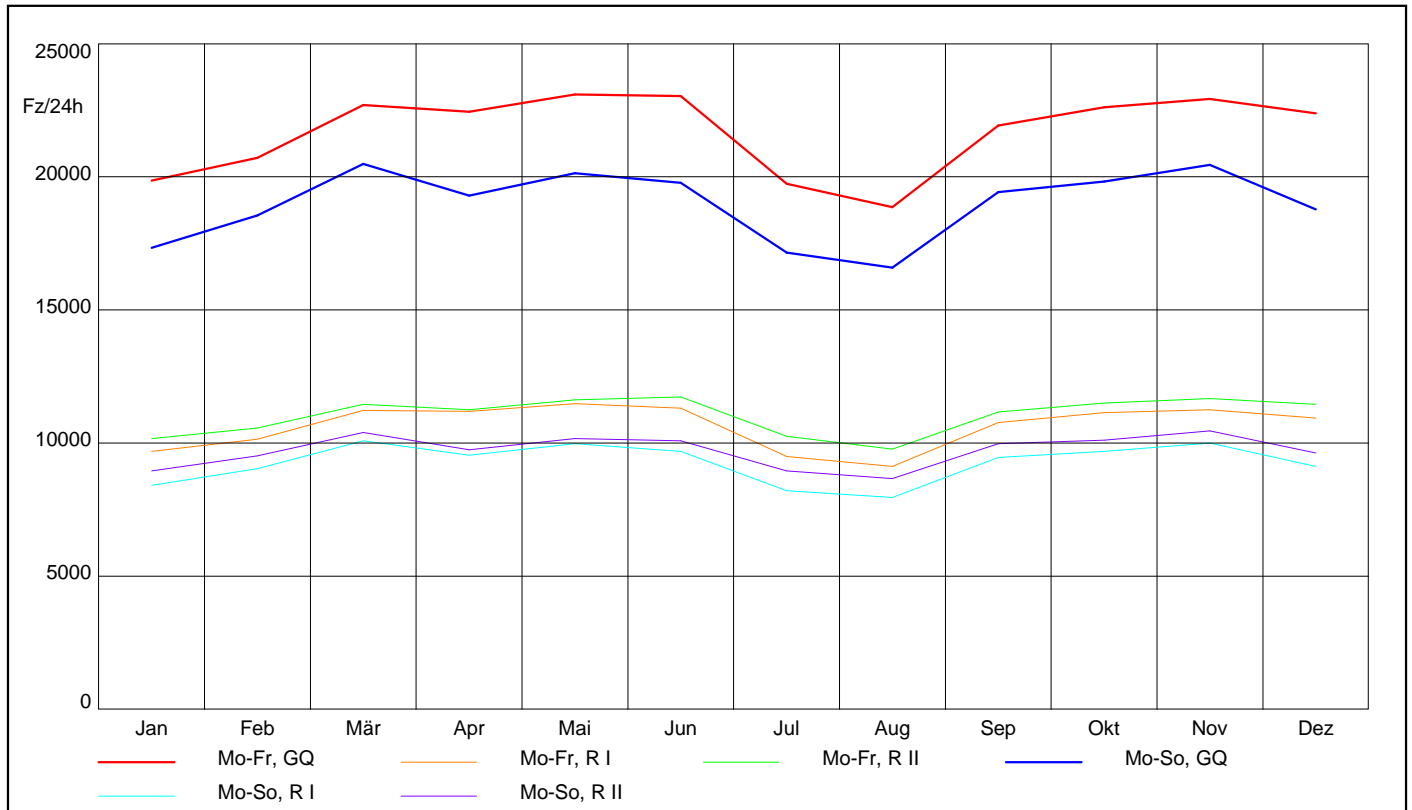

Lkw

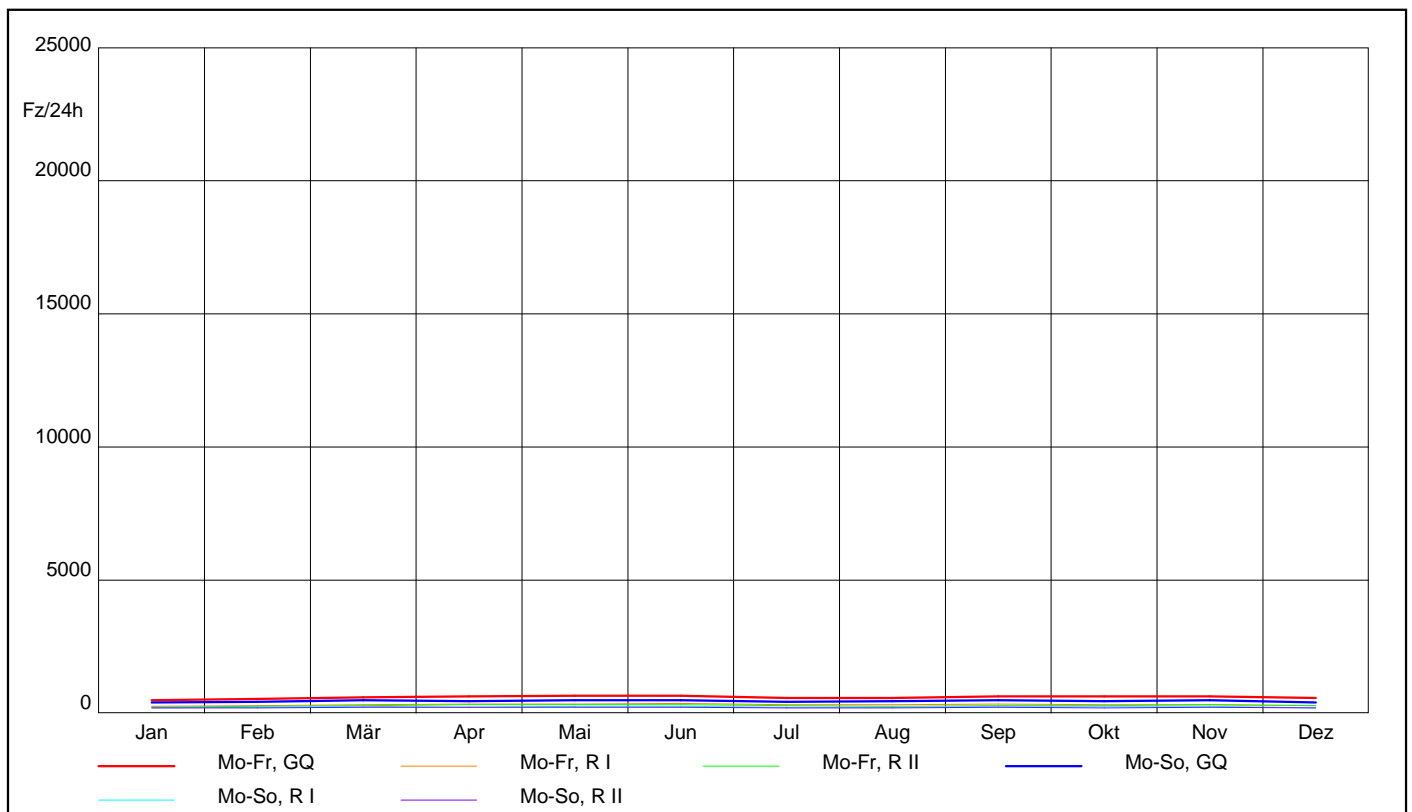

AUTOMATISCHE STRASSENVERKEHRSZÄHLUNGEN IN ÖSTERREICH

Ganglinien der Monatsmittelwerte - Tagesverkehr

Zst.: 1210	TK: Koppstraße	Str.: B223	RI (W) : stadtauswärts Einbahnstraße	Anz.FS: 2
Bemerkung:			Anz.FS: 0	

KFZ

Jahr 2017

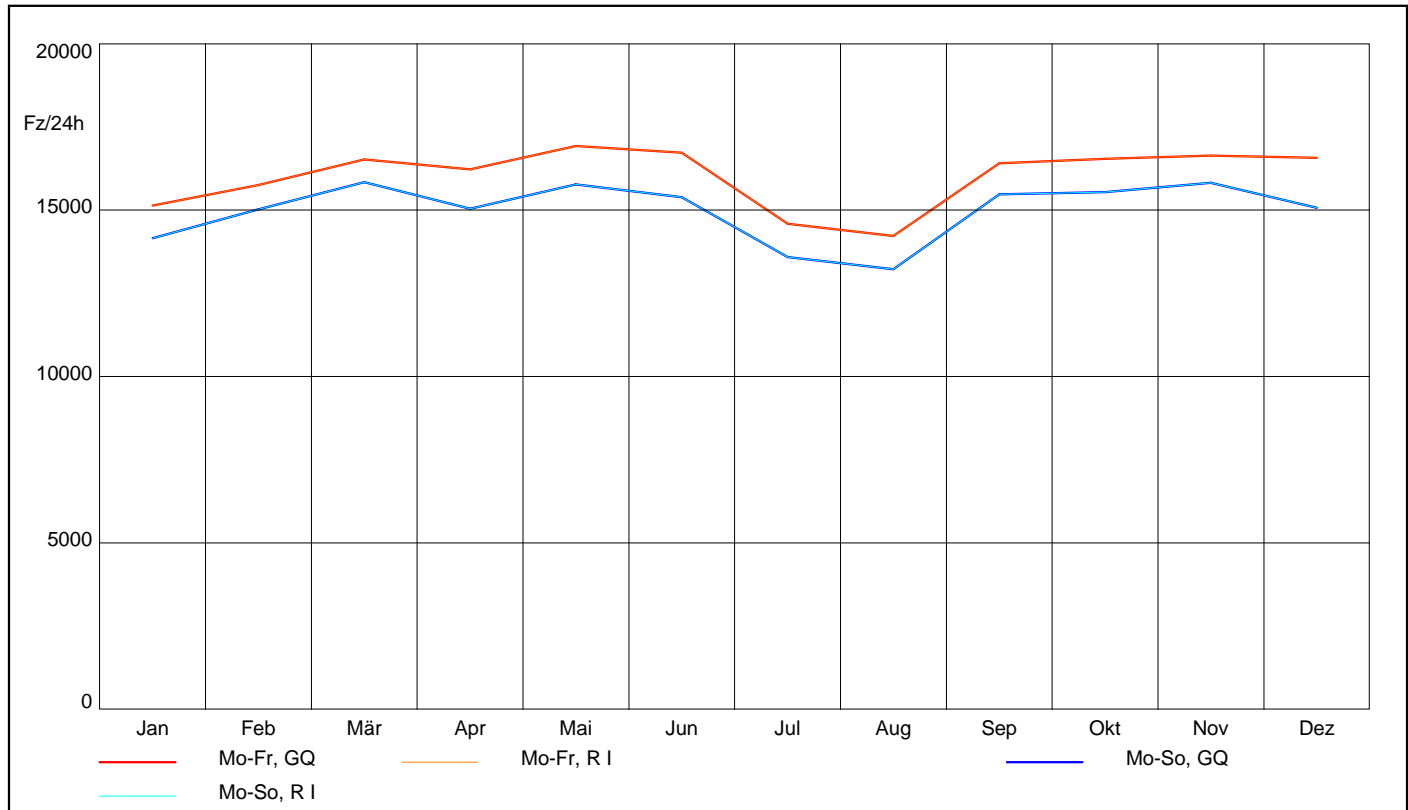

Lkw

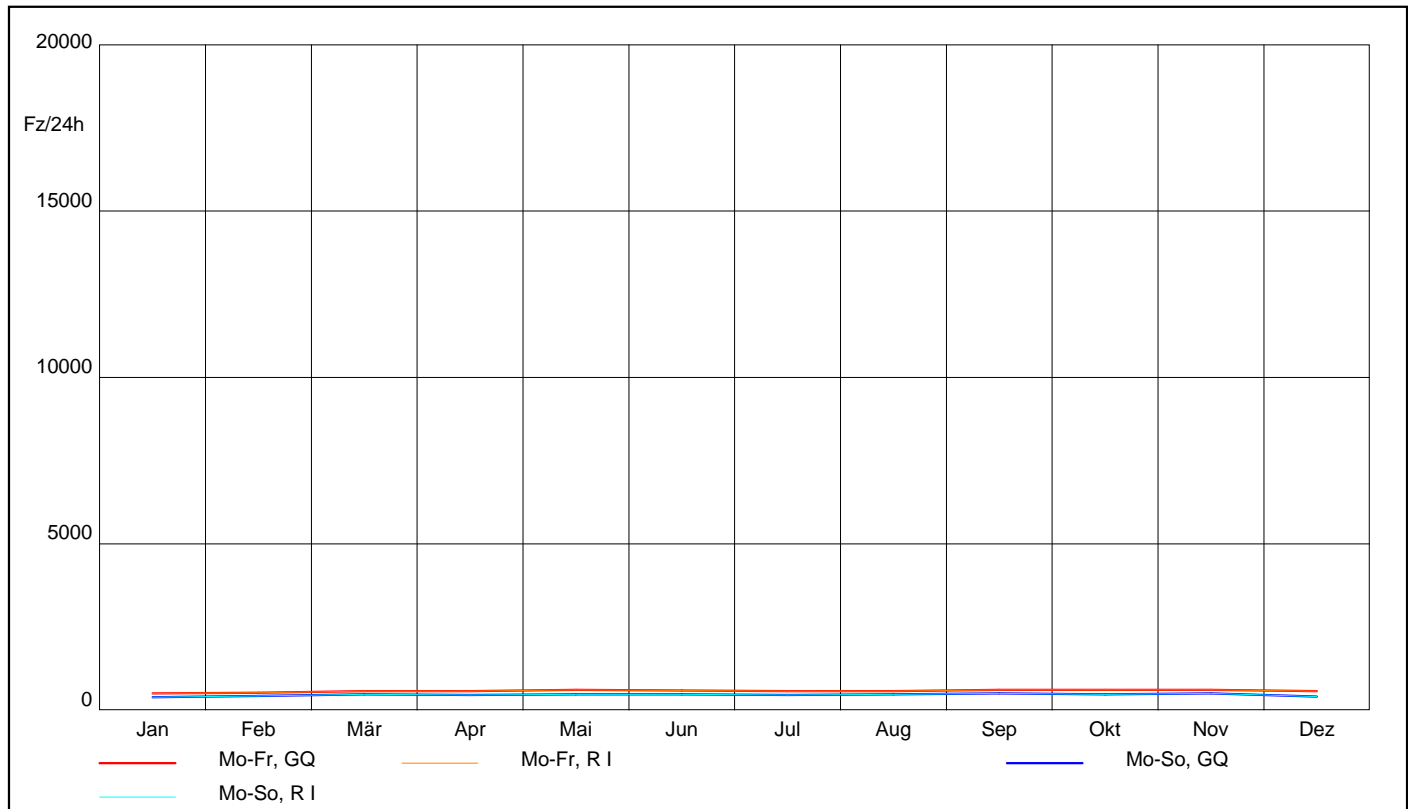

AUTOMATISCHE STRASSENVERKEHRSZÄHLUNGEN IN ÖSTERREICH

Ganglinien der Monatsmittelwerte - Tagesverkehr

Zst.: 1211	TK:	Str.: B230	RI (N) : Zentrum/Vorarlberger Allee	Anz.FS:2
		Laxenburger Straße II	R II (S) : S1/S1	Anz.FS:2
Bemerkung:				

KFZ

Jahr 2017

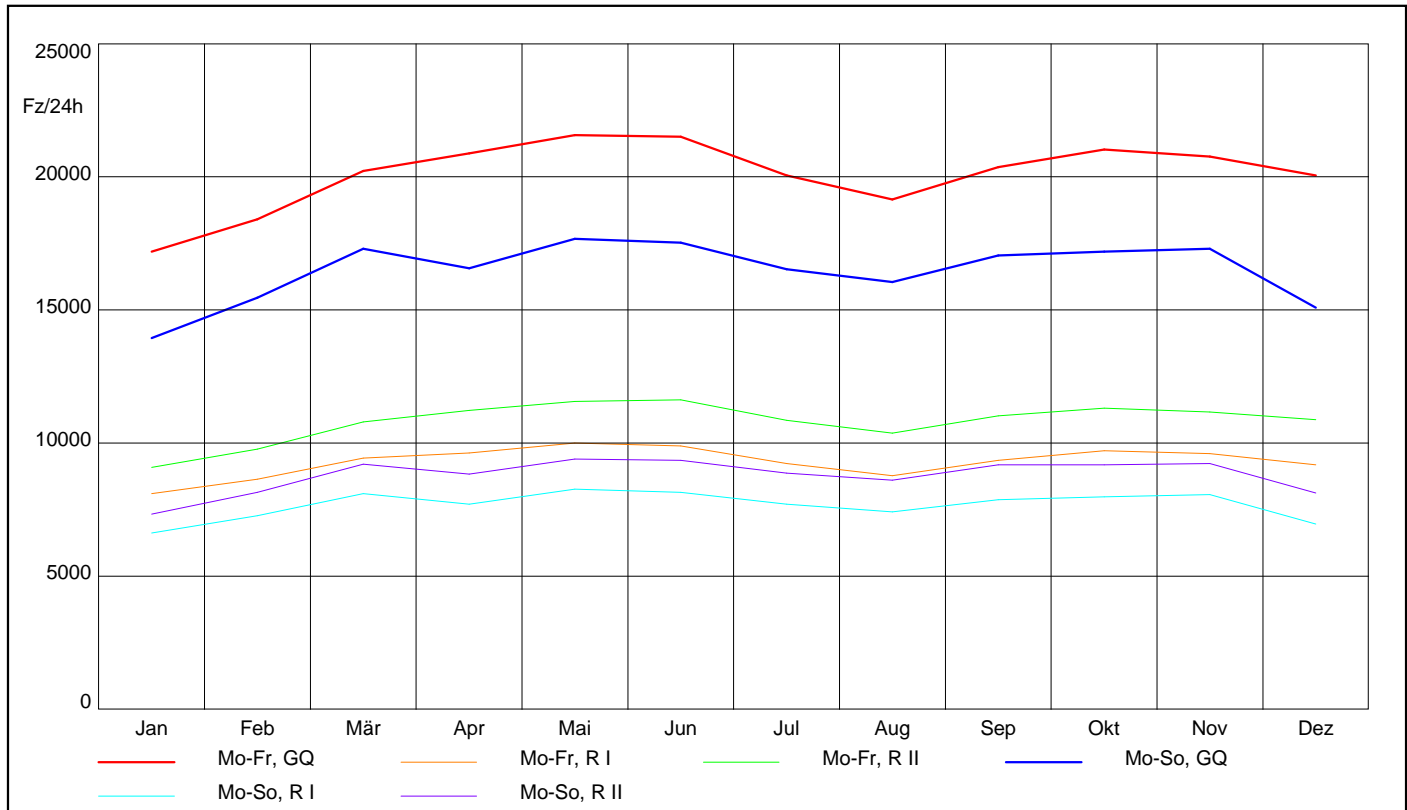

Lkw

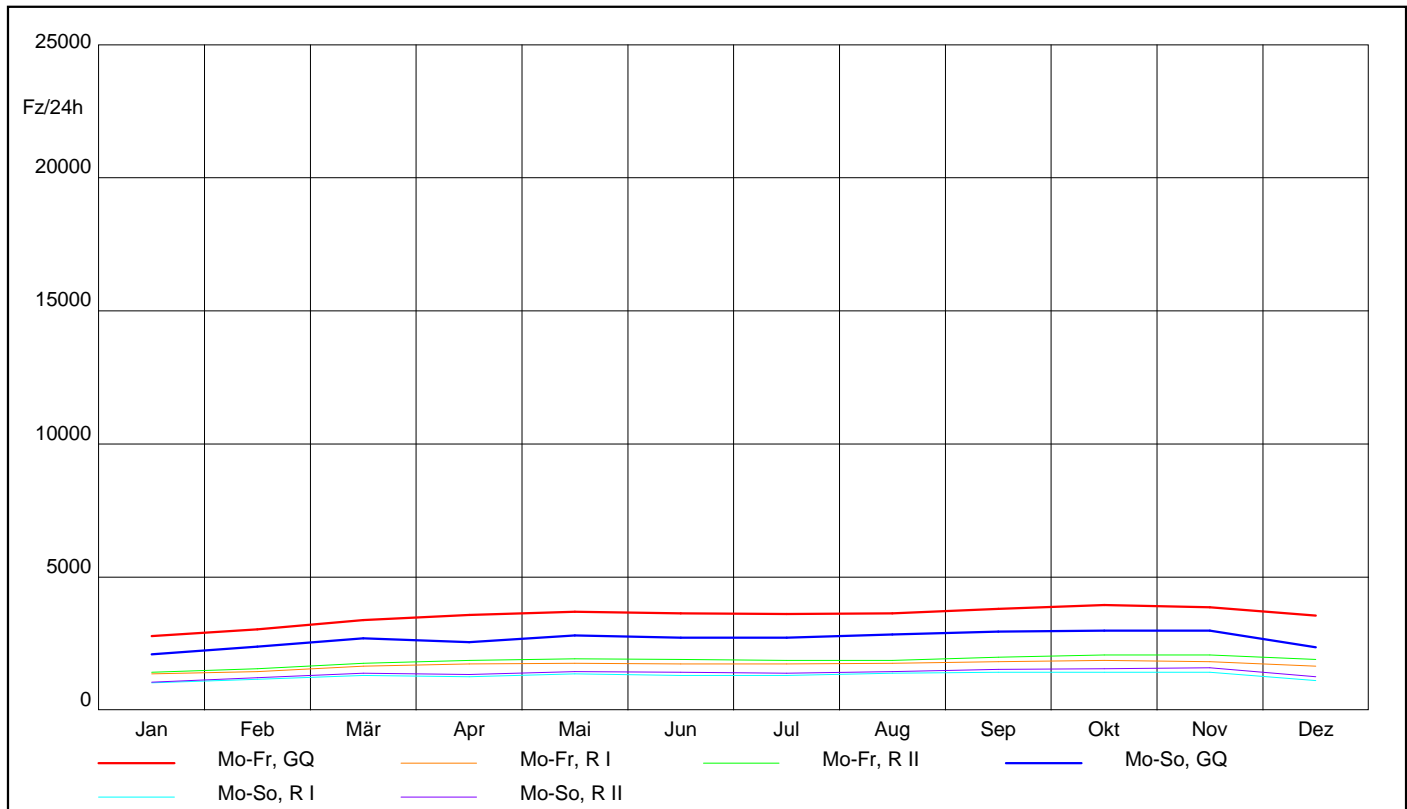

AUTOMATISCHE STRASSENVERKEHRSZÄHLUNGEN IN ÖSTERREICH

Ganglinien der Monatsmittelwerte - Tagesverkehr

Zst.: 1212 TK:	Str.: B3b	RI (S) : A 23	Anz.FS: 2
Donaustadtstraße II		RII (N) : Erzherzog-Karl-Str.	Anz.FS: 2
Bemerkung:			

KFZ

Jahr 2017

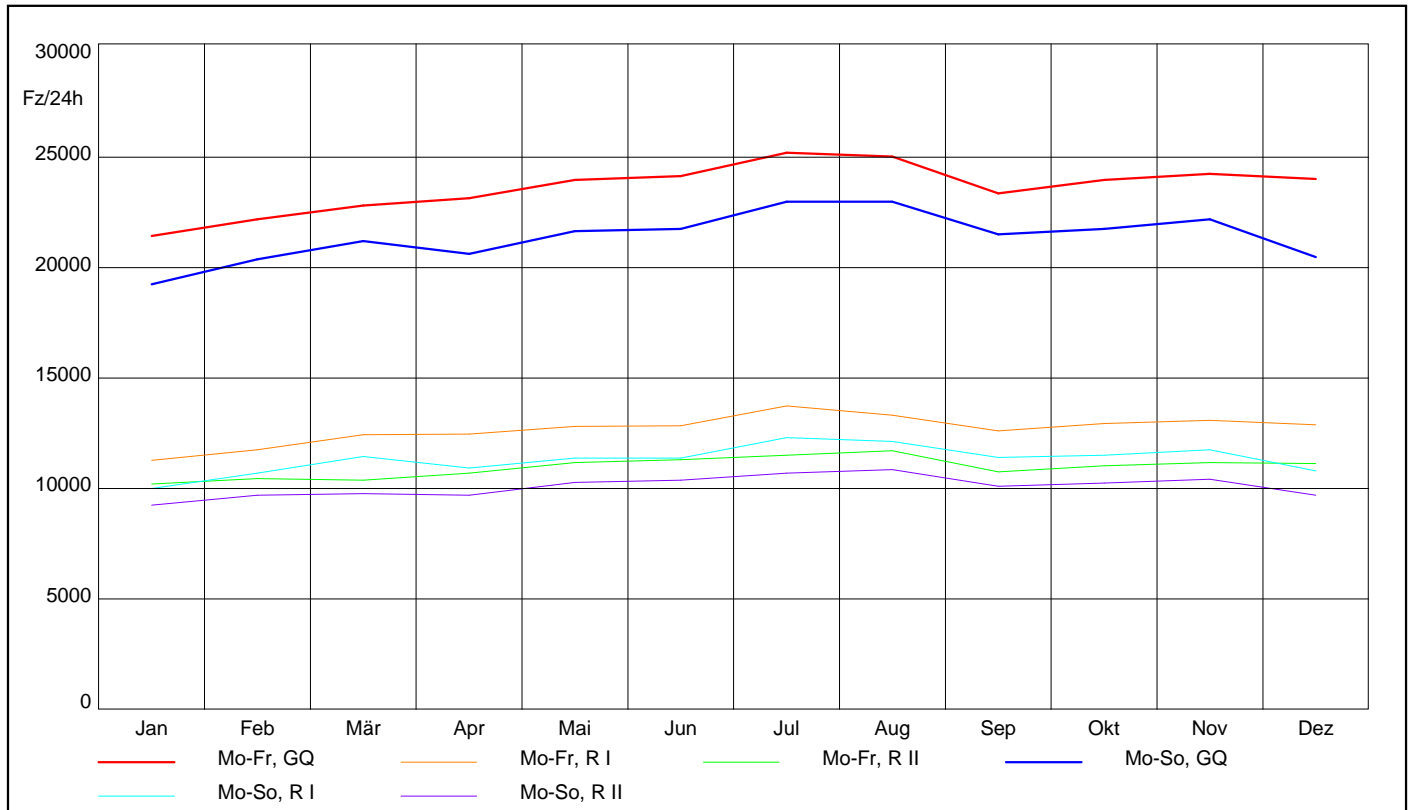

Lkw

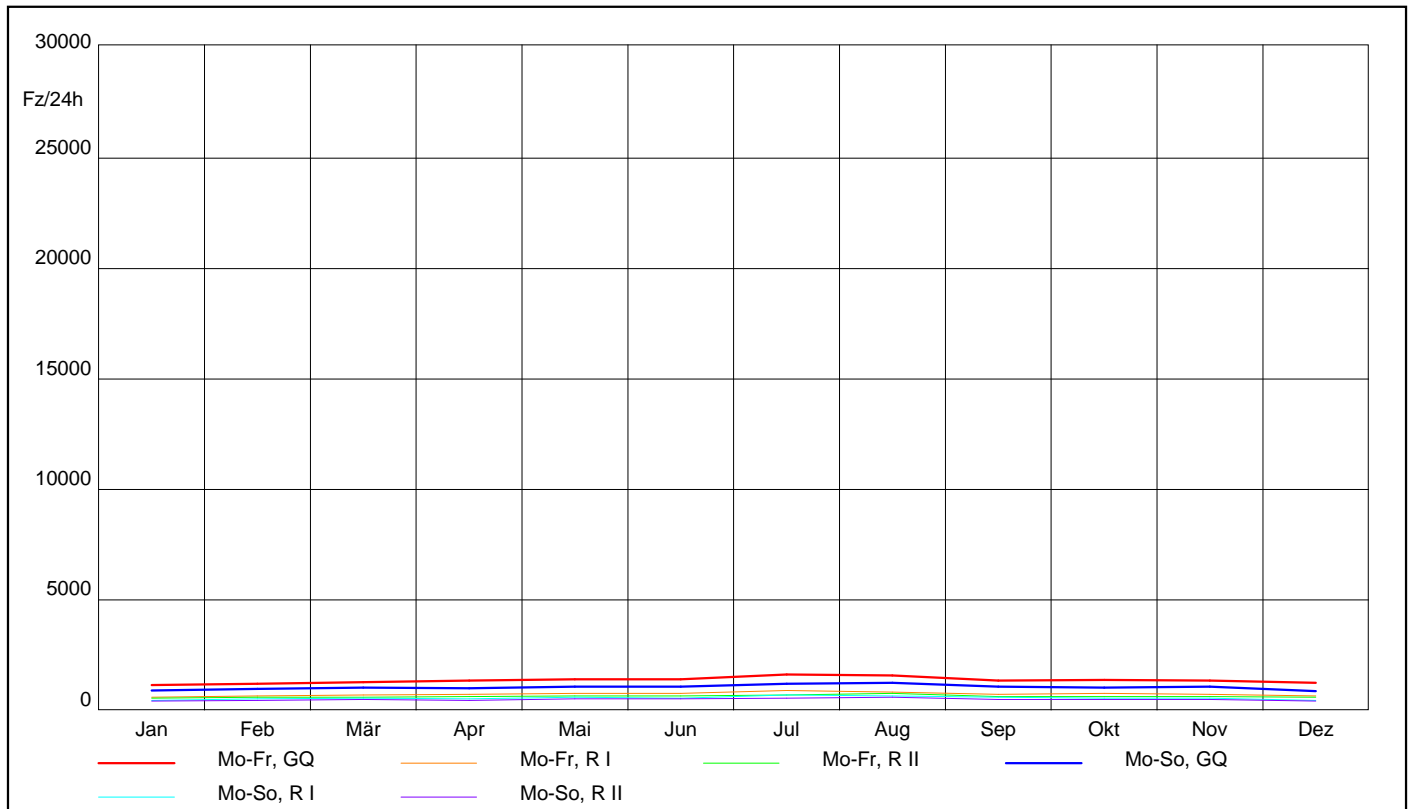

AUTOMATISCHE STRASSENVERKEHRSZÄHLUNGEN IN ÖSTERREICH

Ganglinien der Monatsmittelwerte - Tagesverkehr

Zst.: 1213	TK:	Str.: G	RI (O) : Zentrum	Anz.FS: 2
	Burggasse II		RII (W): Gablengasse	Anz.FS: 0
Bemerkung:				

KFZ

Jahr 2017

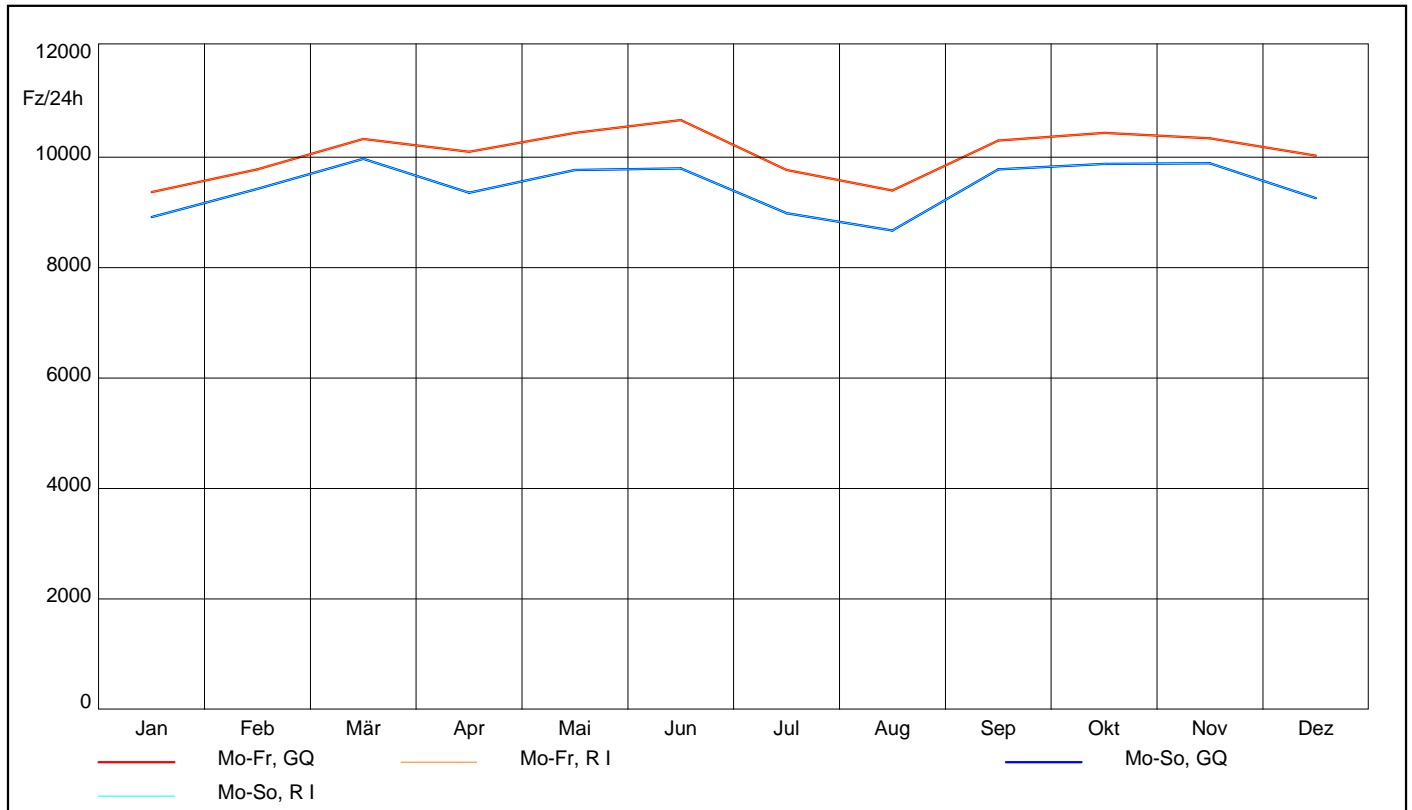

Lkw

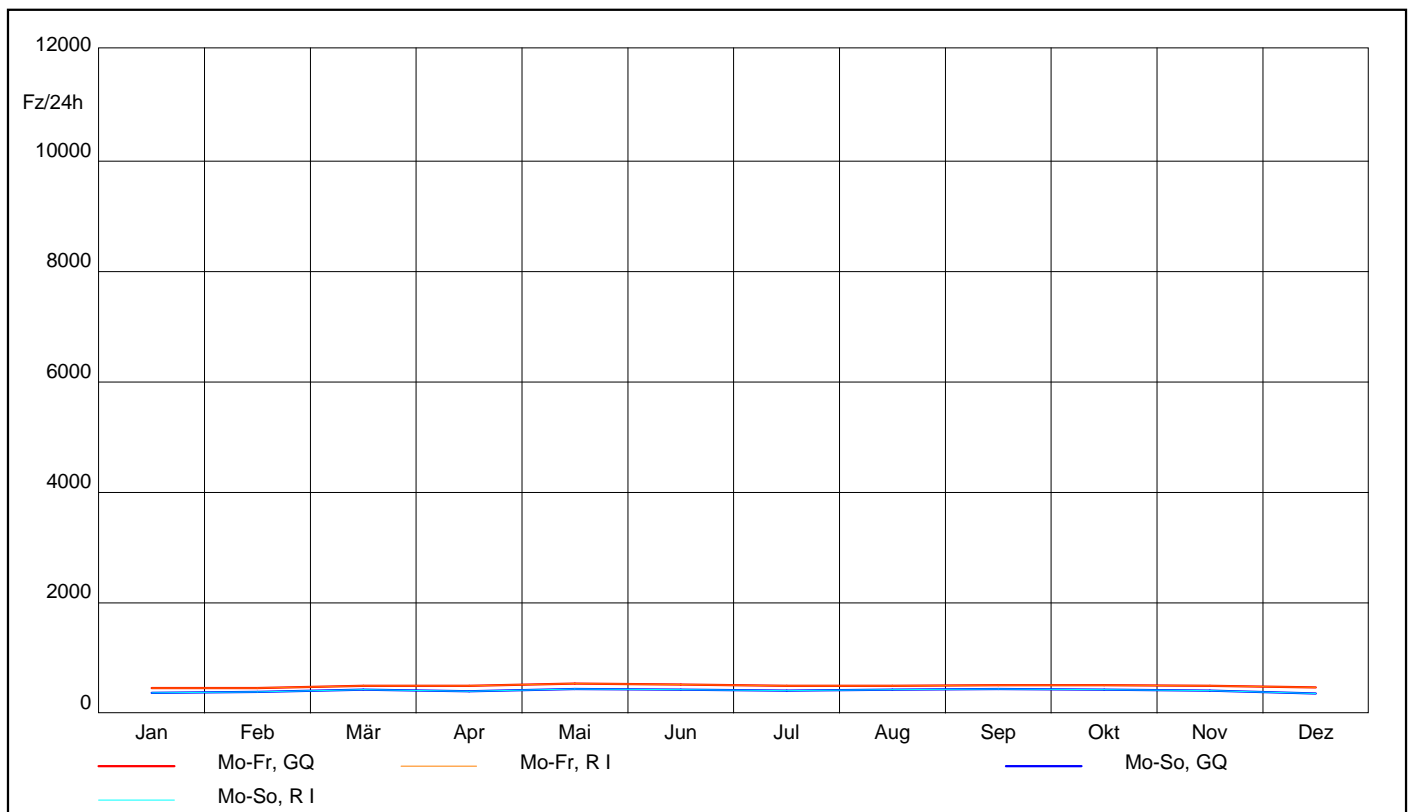

AUTOMATISCHE STRASSENVERKEHRSZÄHLUNGEN IN ÖSTERREICH

Ganglinien der Monatsmittelwerte - Tagesverkehr

Zst.: 1214	TK:	Str.: G	RI (W) : Koppstraße	Anz.FS: 2
			RII (O) : Zentrum	Anz.FS: 0
			Bemerkung:	

KFZ

Jahr 2017

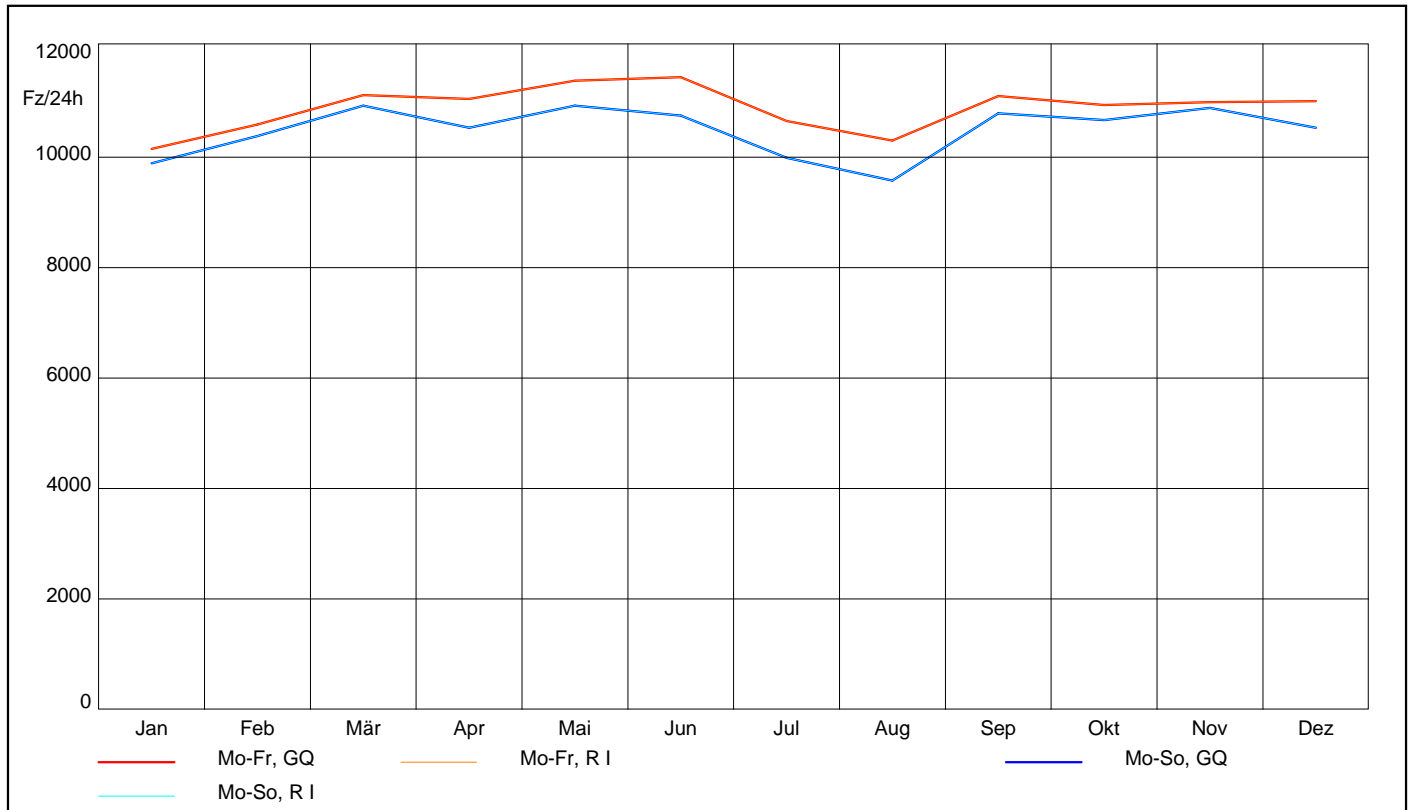

Lkw

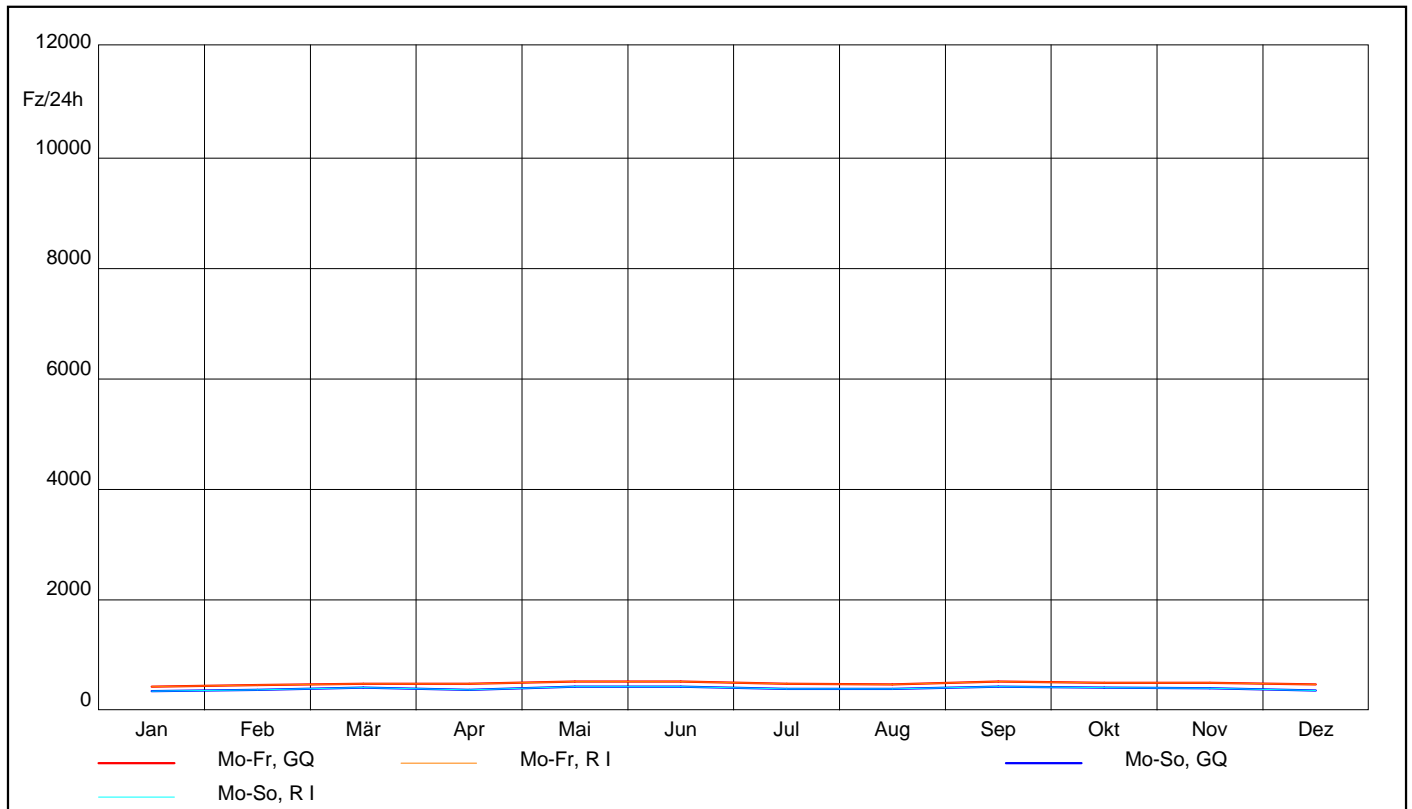

AUTOMATISCHE STRASSENVERKEHRSZÄHLUNGEN IN ÖSTERREICH

Ganglinien der Monatsmittelwerte - Tagesverkehr

Zst.: 1215	TK:	Str.: B3	RI (W) : Genochplatz	Anz.FS: 2
			R II (O) : Siegesplatz	Anz.FS: 2
			Bemerkung:	

KFZ

Jahr 2017

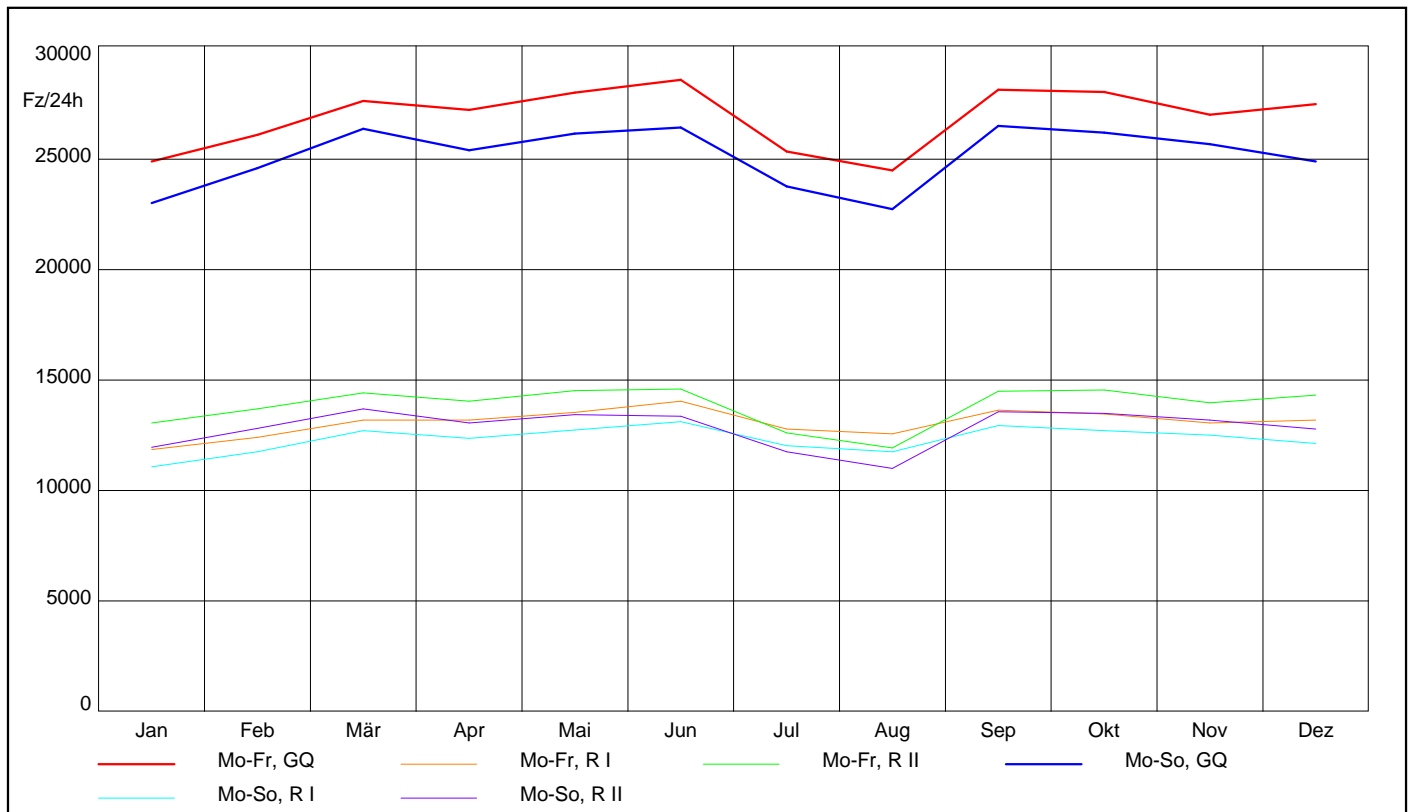

Lkw

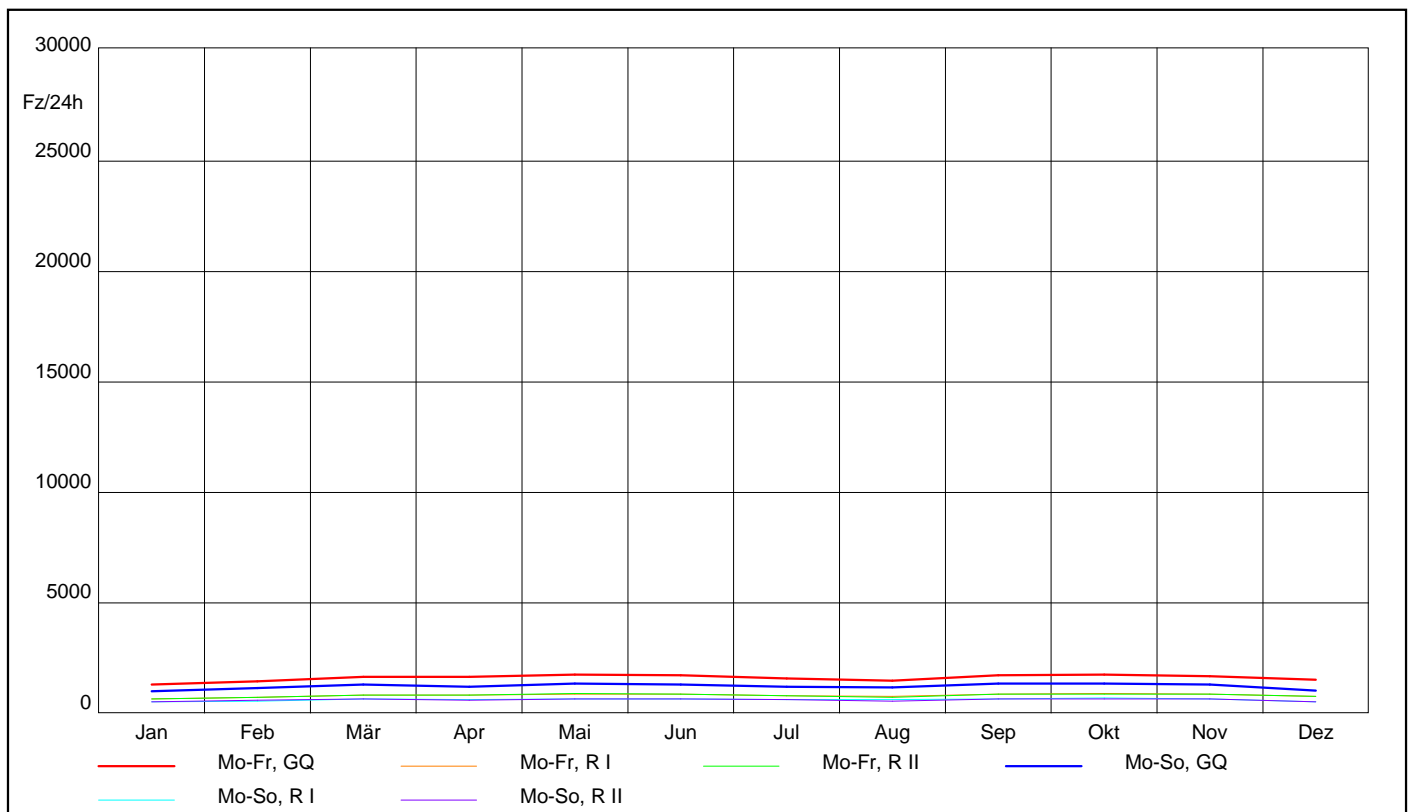

Ganglinien der Monatsmittelwerte - Tagesverkehr

Zst.: 1216	TK:	Str.: G	RI (O) : stadteinwärts	Anz.FS:1
		Perchtoldsdorfer Straße	RII (W): stadtauswärts	Anz.FS:1
Bemerkung:				

KFZ

Jahr 2017

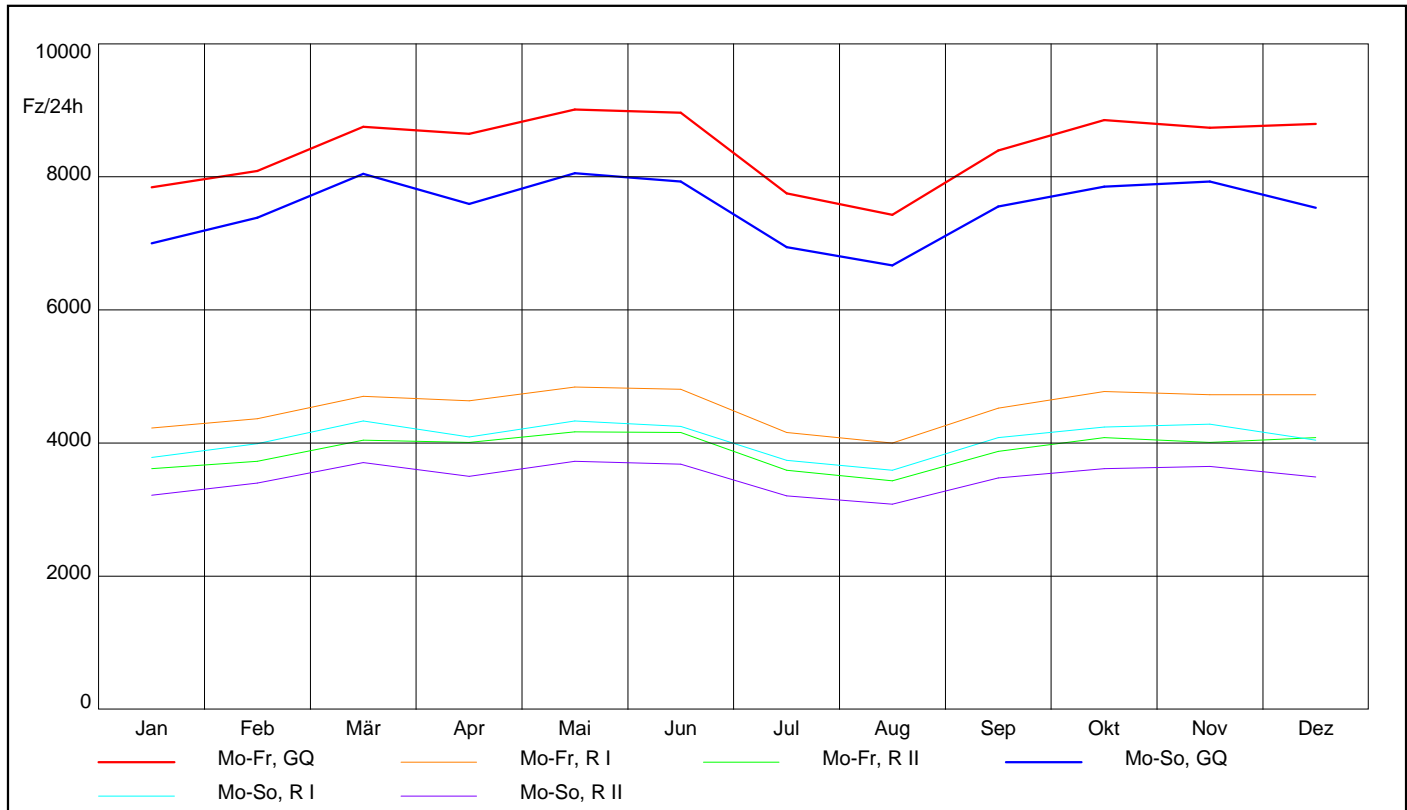

Lkw

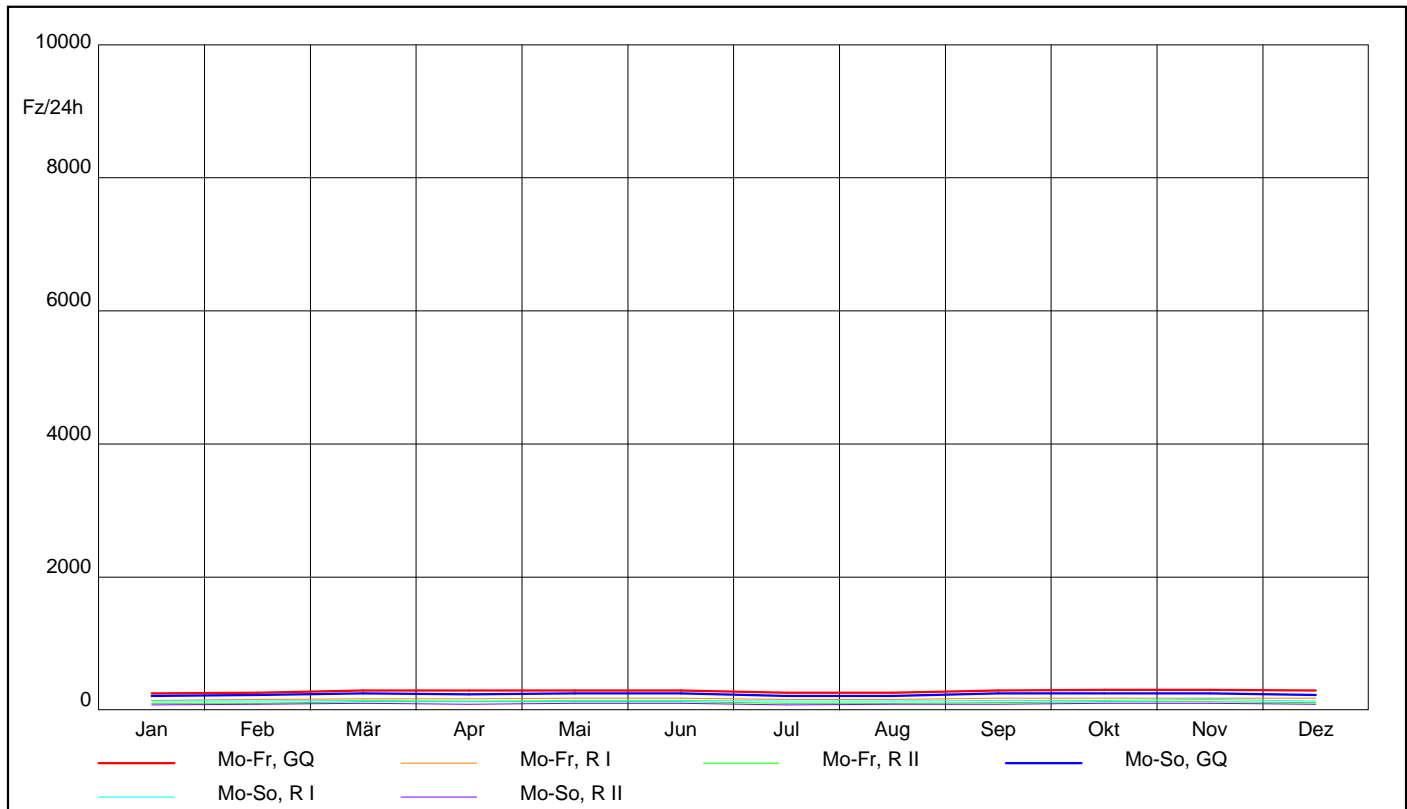

AUTOMATISCHE STRASSENVERKEHRSZÄHLUNGEN IN ÖSTERREICH

Ganglinien der Monatsmittelwerte - Tagesverkehr

Zst.: 1217	TK: Museumstraße	Str.: G	RI (N) : Landesgerichtsstraße	Anz.FS:2
			RII (S) : Getreidemarkt	Anz.FS:3
Bemerkung:				

KFZ

Jahr 2017

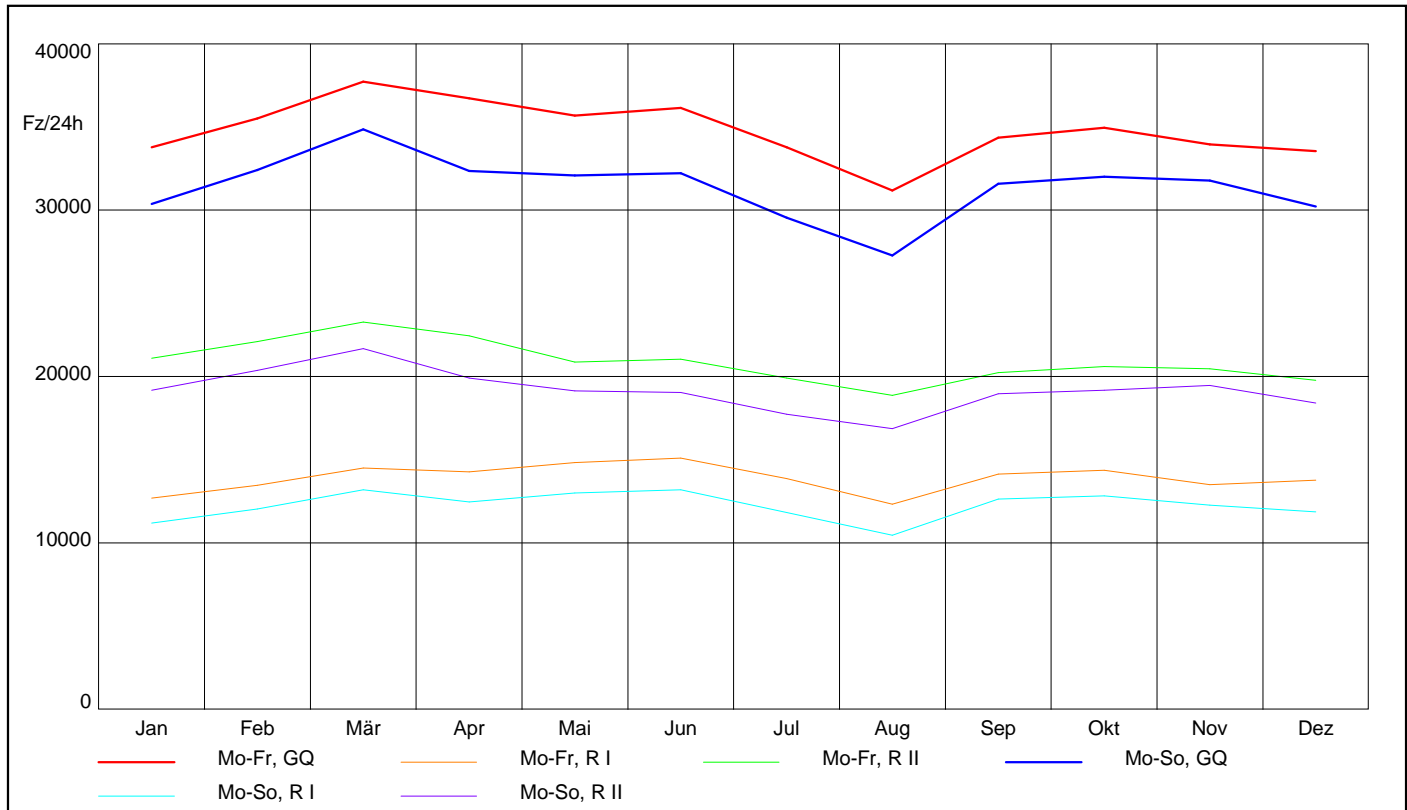

Lkw

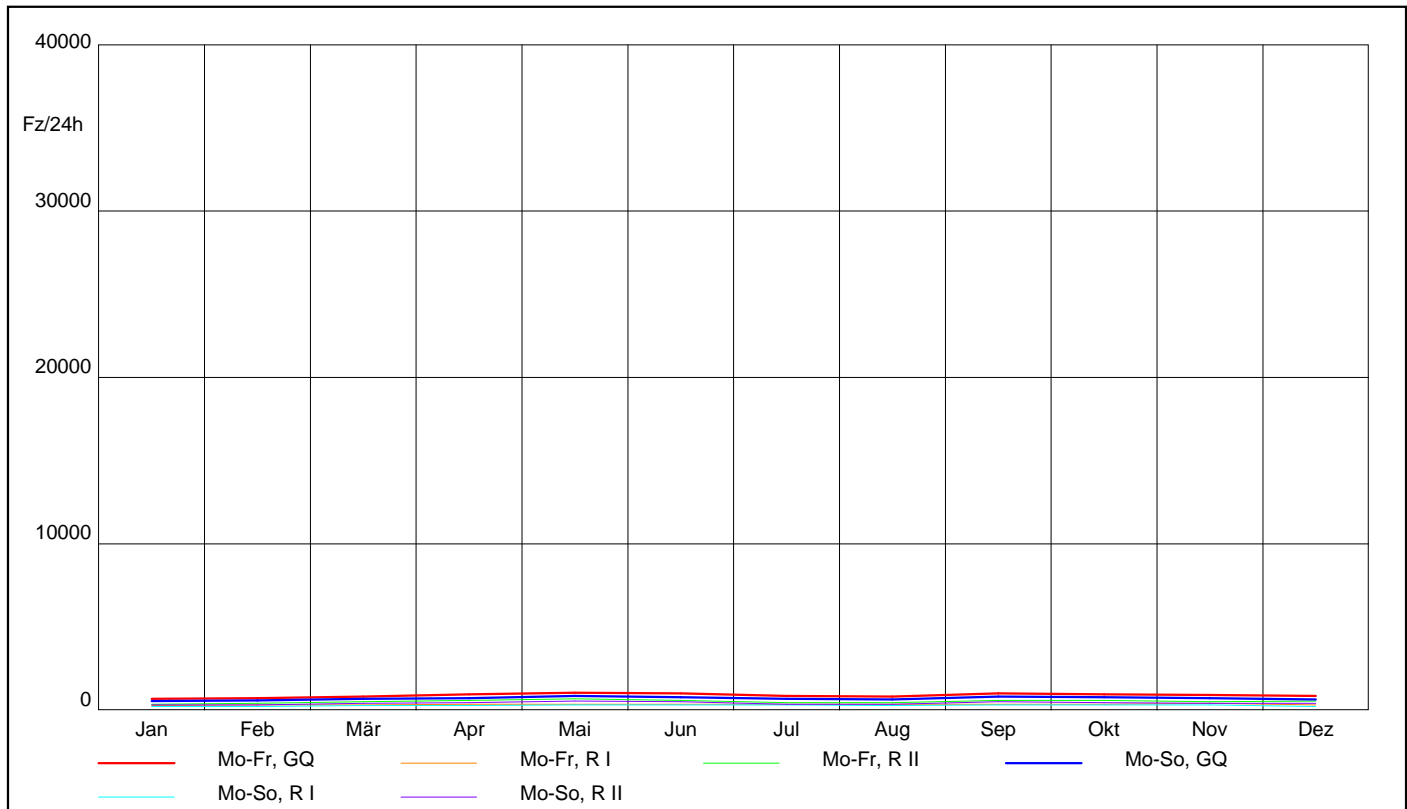

AUTOMATISCHE STRASSENVERKEHRSZÄHLUNGEN IN ÖSTERREICH

Ganglinien der Monatsmittelwerte - Tagesverkehr

Zst.: 1218	TK:	Str.: G	RI (O) : Leopoldsdorfer Straß	Anz.FS:1
		Spange Leopoldsdorf	R II (W): Himberger Straße	Anz.FS:1
Bemerkung:				

KFZ

Jahr 2017

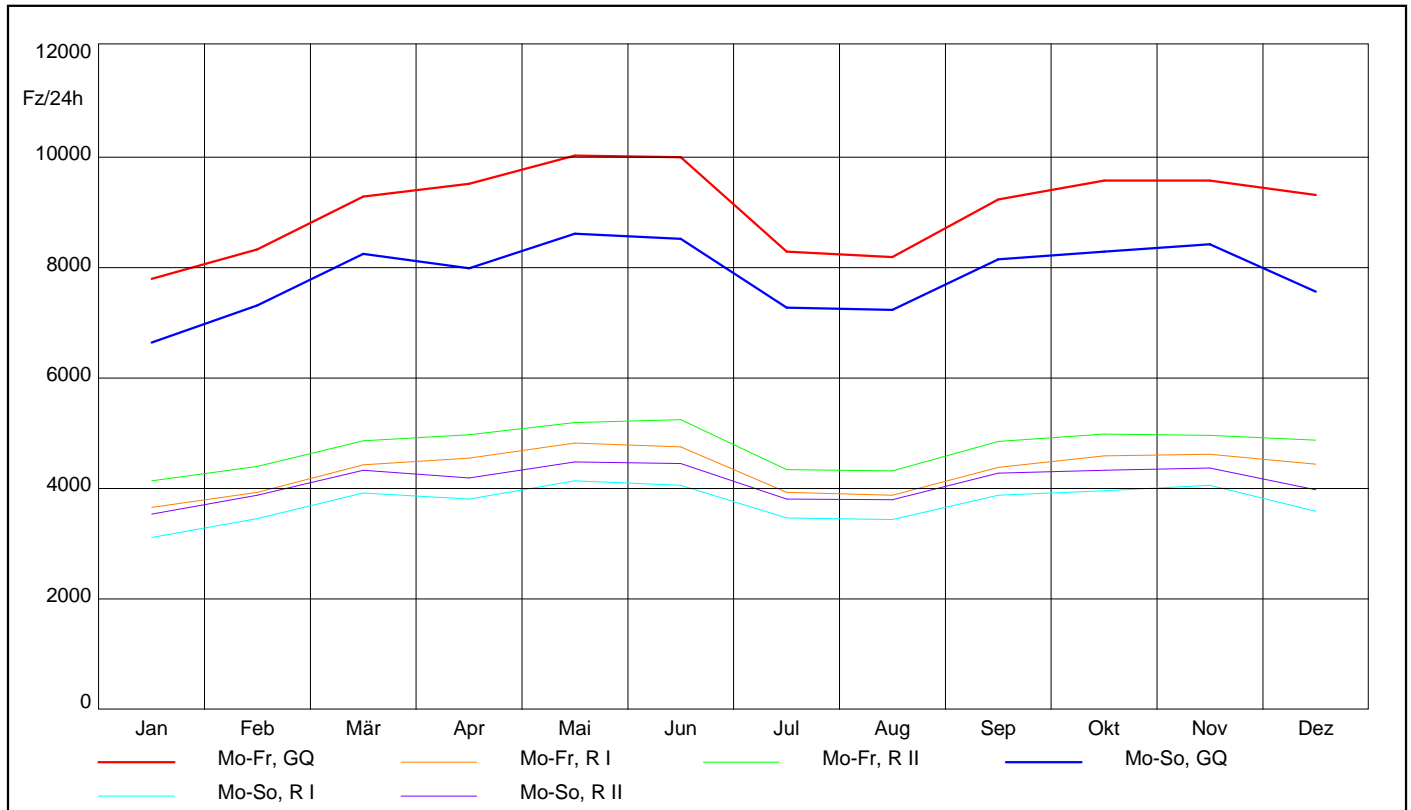

Lkw

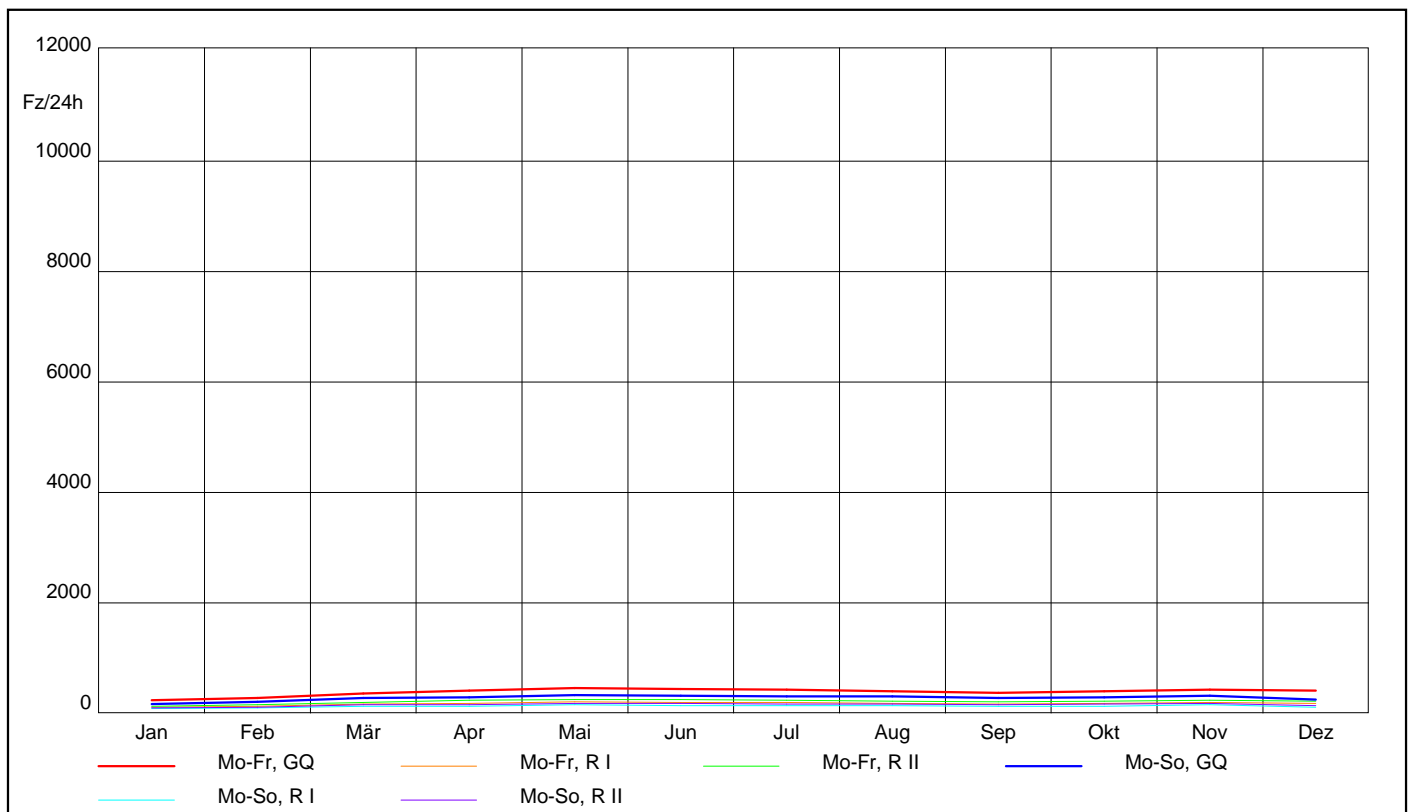

AUTOMATISCHE STRASSENVERKEHRSZÄHLUNGEN IN ÖSTERREICH

Ganglinien der Monatsmittelwerte - Tagesverkehr

Zst.: 1600	TK:	Str.: B1	RI (O) : Zentrum	Anz.FS: 2
		Schönbrunner Straße	RII (W): Stadtauswärts	Anz.FS: 0
Bemerkung:				

KFZ

Jahr 2017

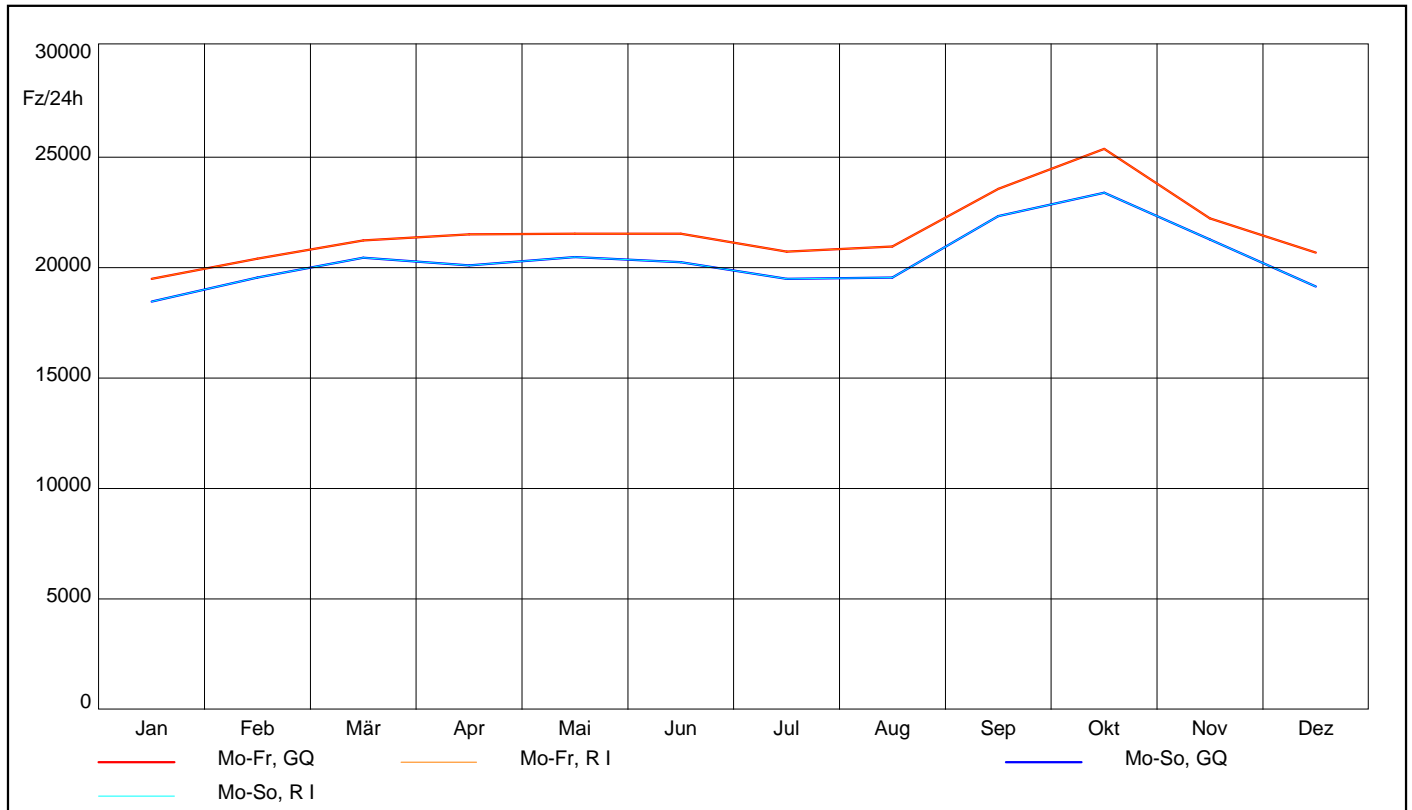

Lkw

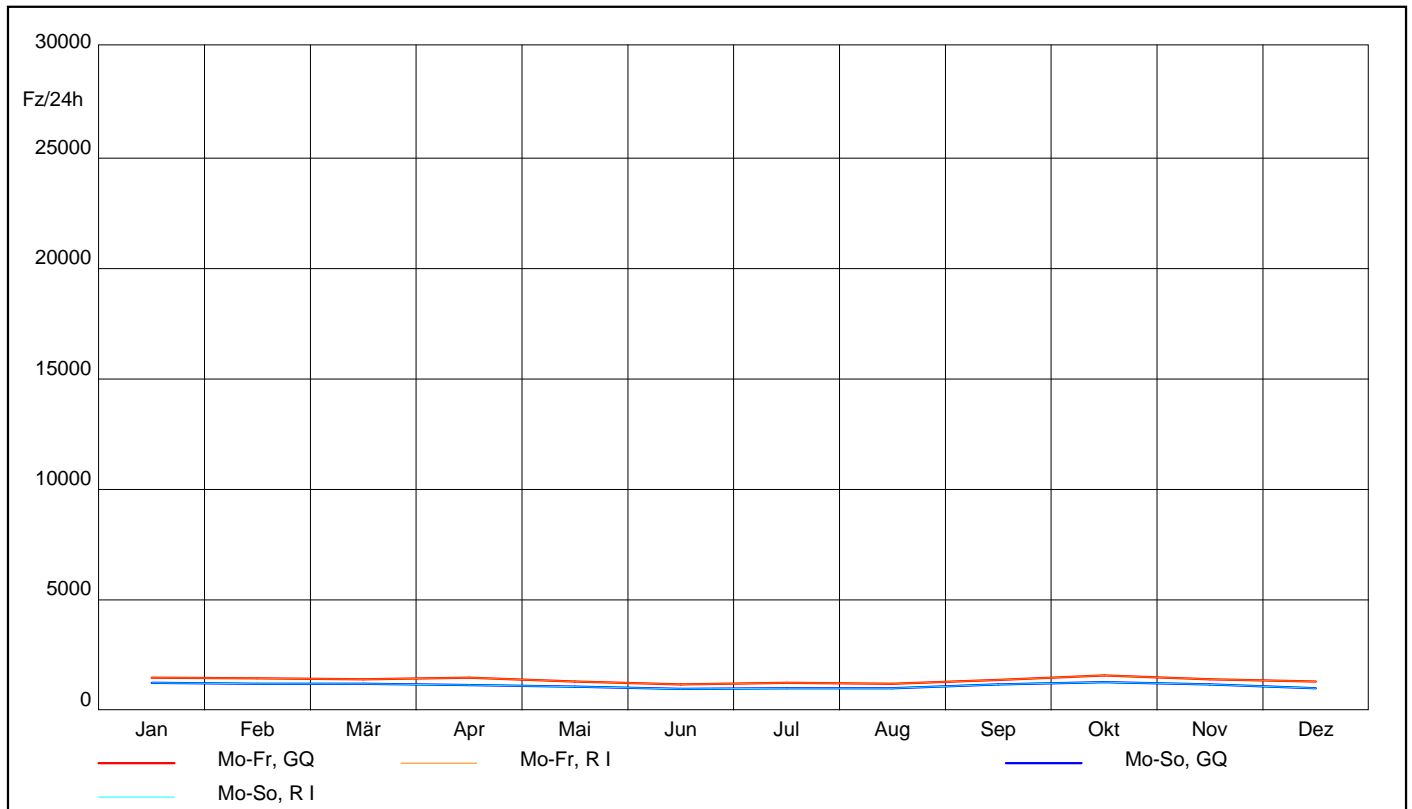

AUTOMATISCHE STRASSENVERKEHRSZÄHLUNGEN IN ÖSTERREICH

Ganglinien der Monatsmittelwerte - Tagesverkehr

Zst.: 1603	TK:	Str.: G	RI (S) : Kagran	Anz.FS:1
		Hirschstettner Straße	R II (N) : S2	Anz.FS:1
Bemerkung:				

KFZ

Jahr 2017

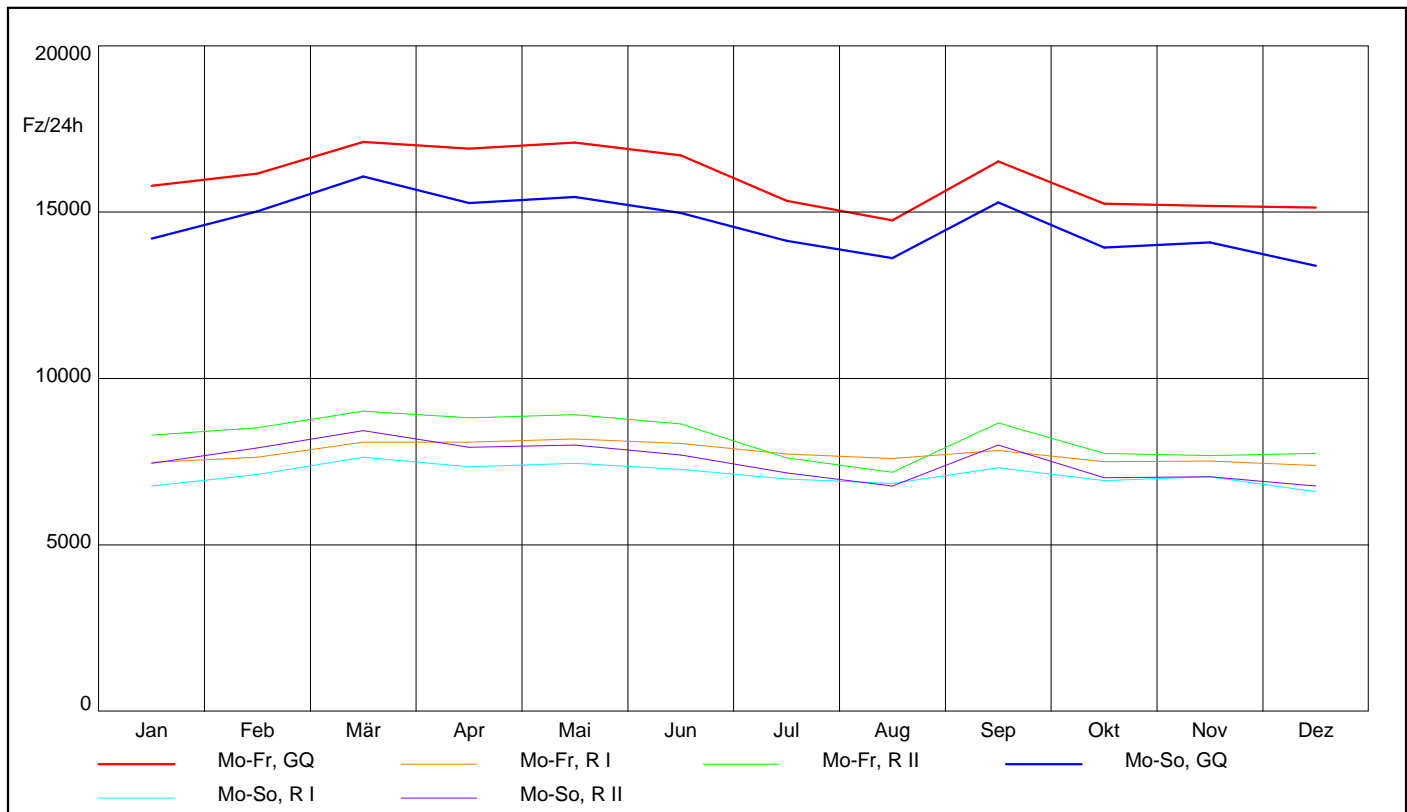

Lkw

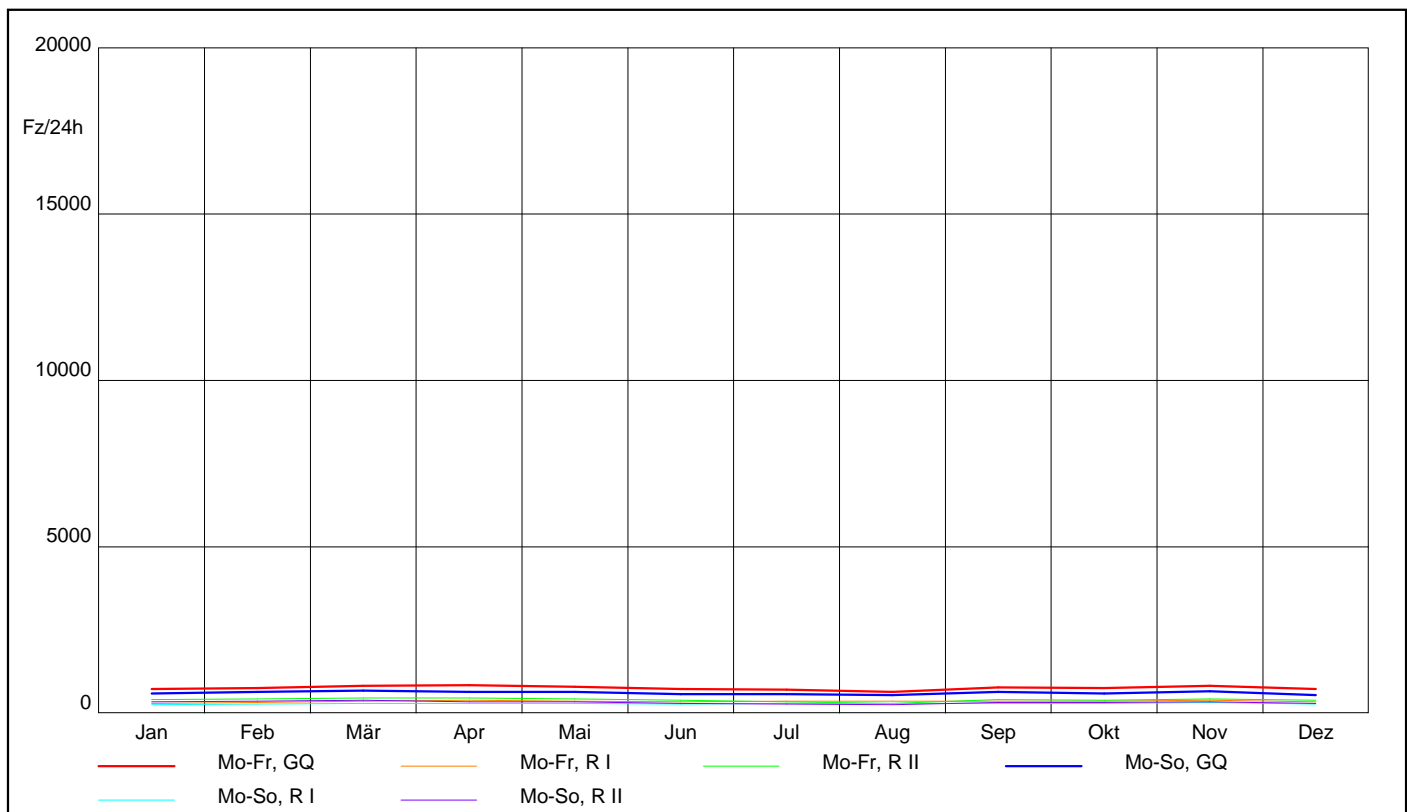

AUTOMATISCHE STRASSENVERKEHRSZÄHLUNGEN IN ÖSTERREICH

Ganglinien der Monatsmittelwerte - Tagesverkehr

Zst.: 2003	TK:	Str.: B1	RI (O) : Wien	Anz.FS:1
Riederberg			RII (W): St. Pölten	Anz.FS:1
Bemerkung:				

KFZ

Jahr 2017

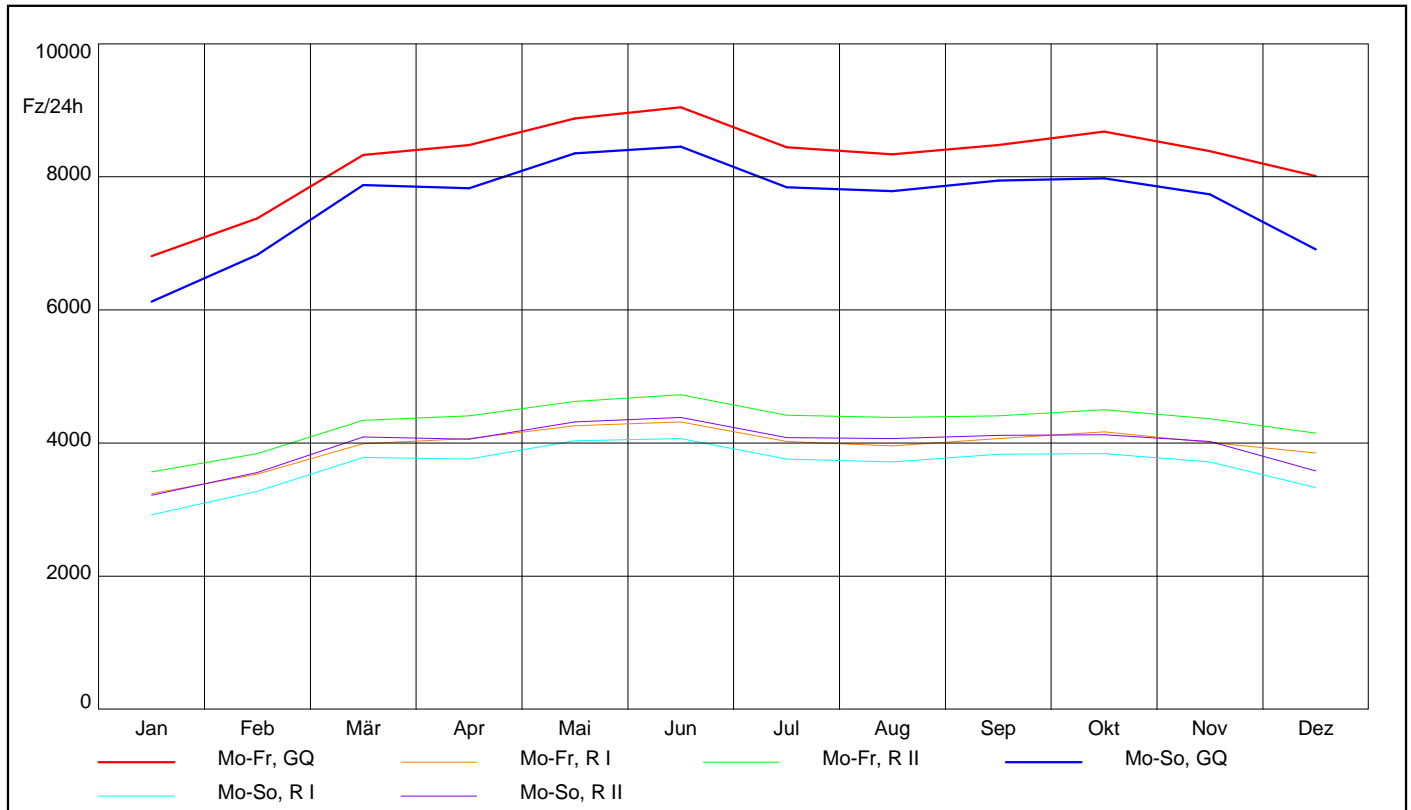

Lkw

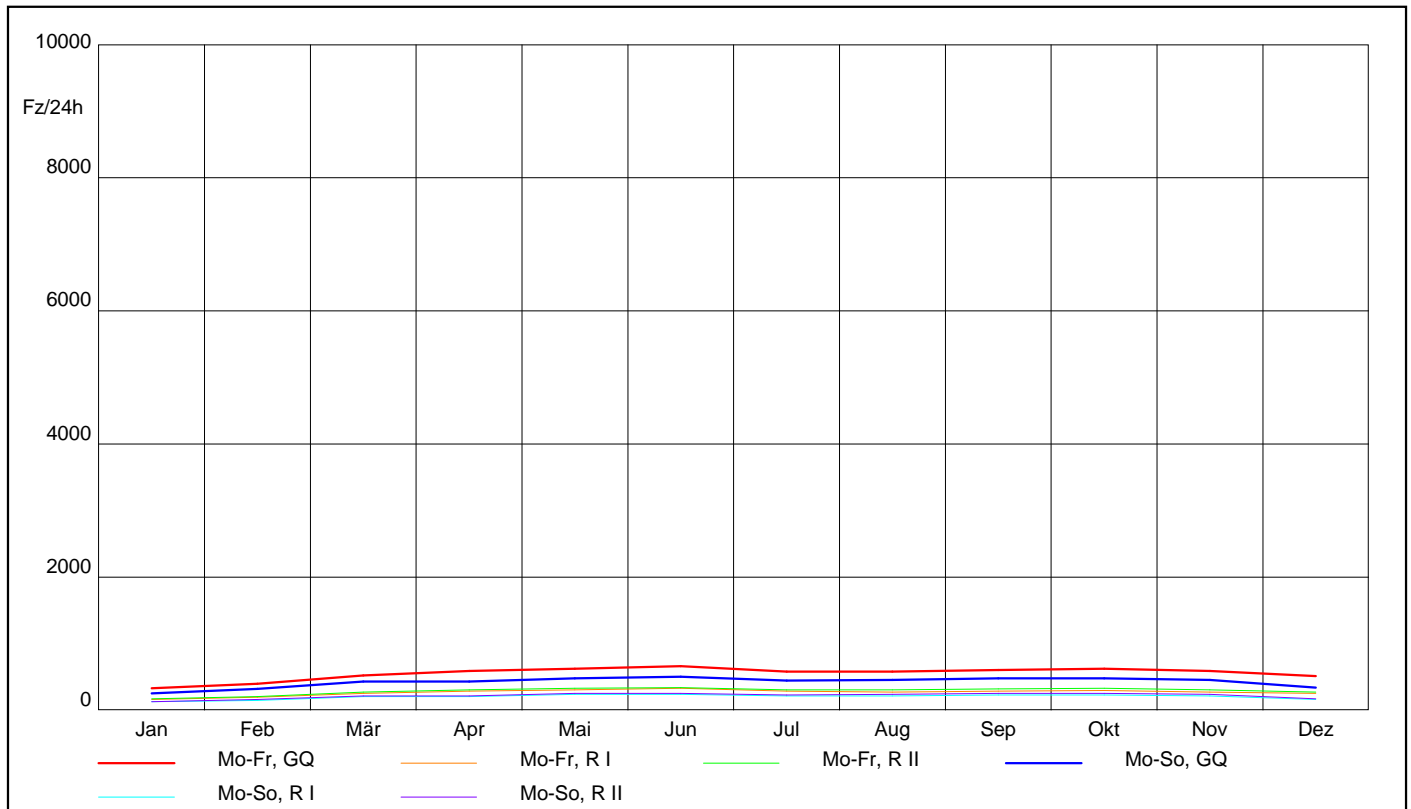

AUTOMATISCHE STRASSENVERKEHRSZÄHLUNGEN IN ÖSTERREICH

Ganglinien der Monatsmittelwerte - Tagesverkehr

Zst.: 2004	TK:	Str.: B17	RI (O) : Wr. Neustadt	Anz.FS:1
Köttlach			RII (W): Gloggnitz	Anz.FS:1
Bemerkung:				

KFZ

Jahr 2017

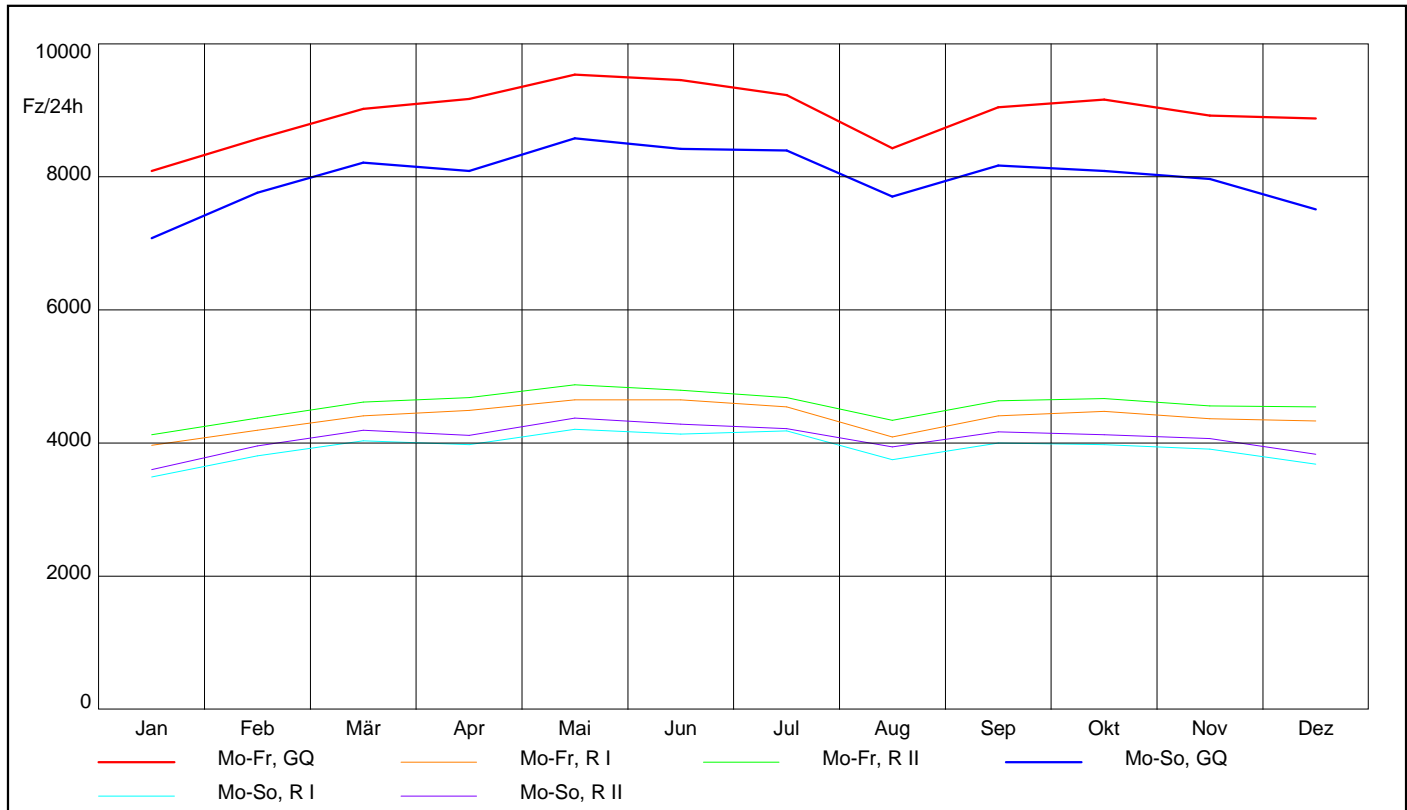

Lkw

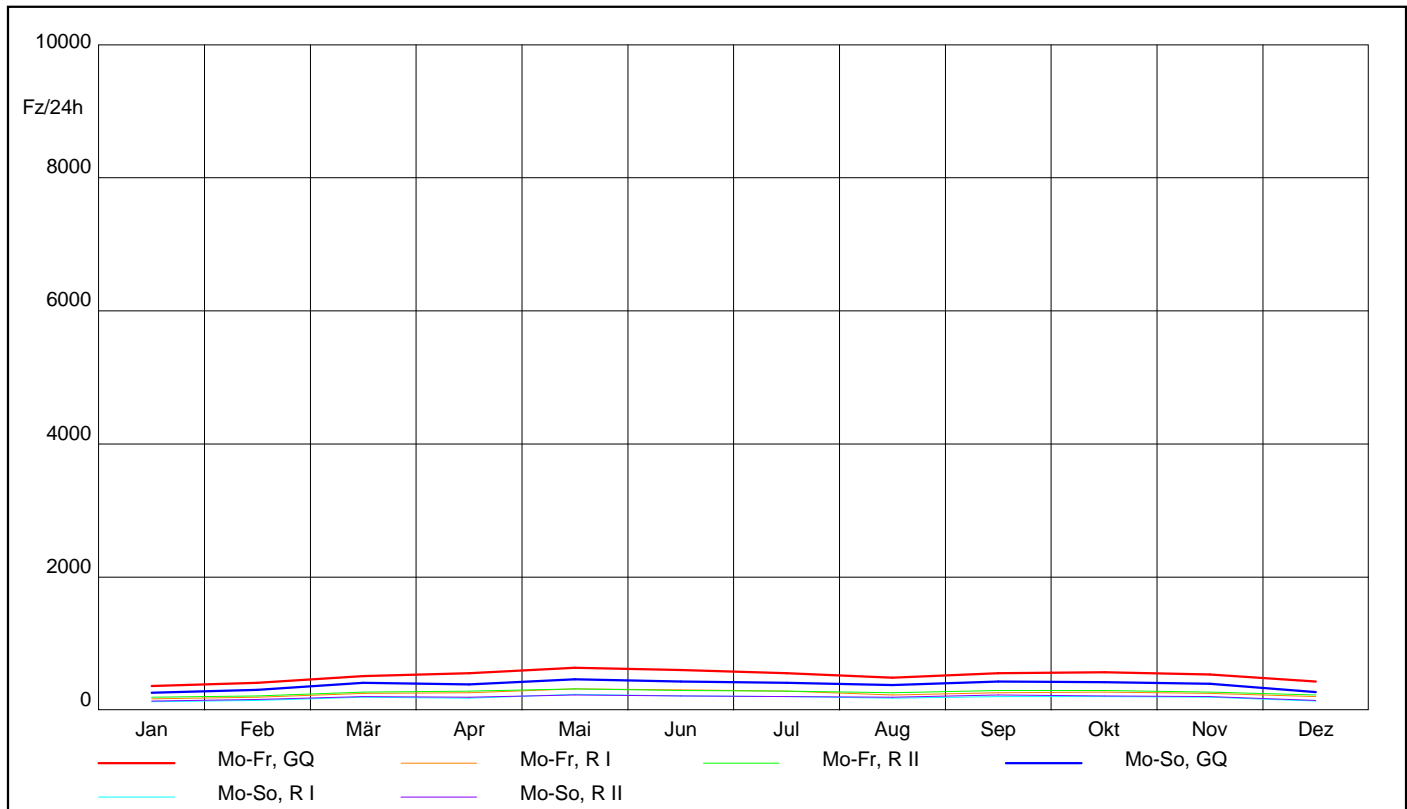

AUTOMATISCHE STRASSENVERKEHRSZÄHLUNGEN IN ÖSTERREICH

Ganglinien der Monatsmittelwerte - Tagesverkehr

Zst.: 2005	TK:	Str.: B17	RI (N) : Wien	Anz.FS: 2
Wr. Neudorf			R II (S) : Wr. Neustadt	Anz.FS: 2
Bemerkung:				

KFZ

Jahr 2017

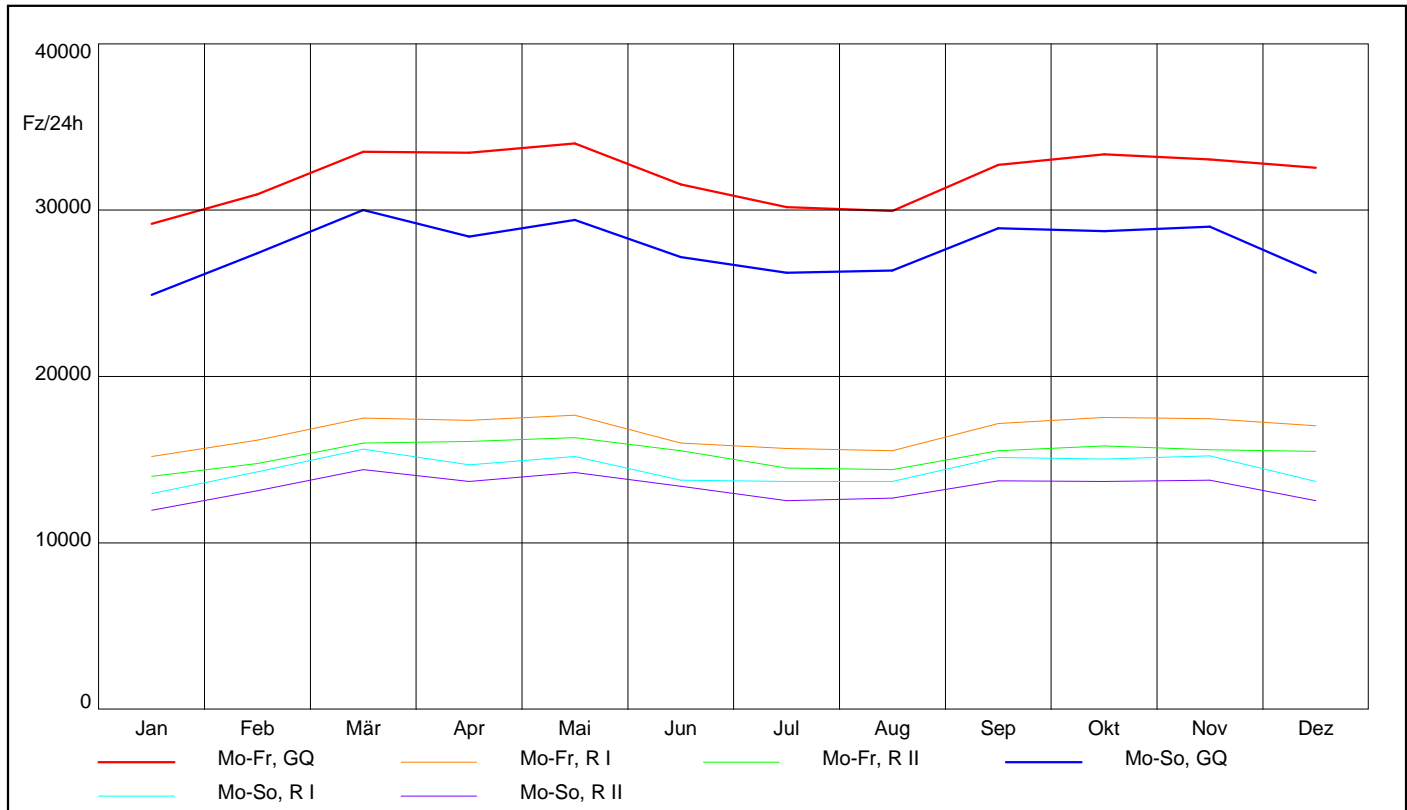

Lkw

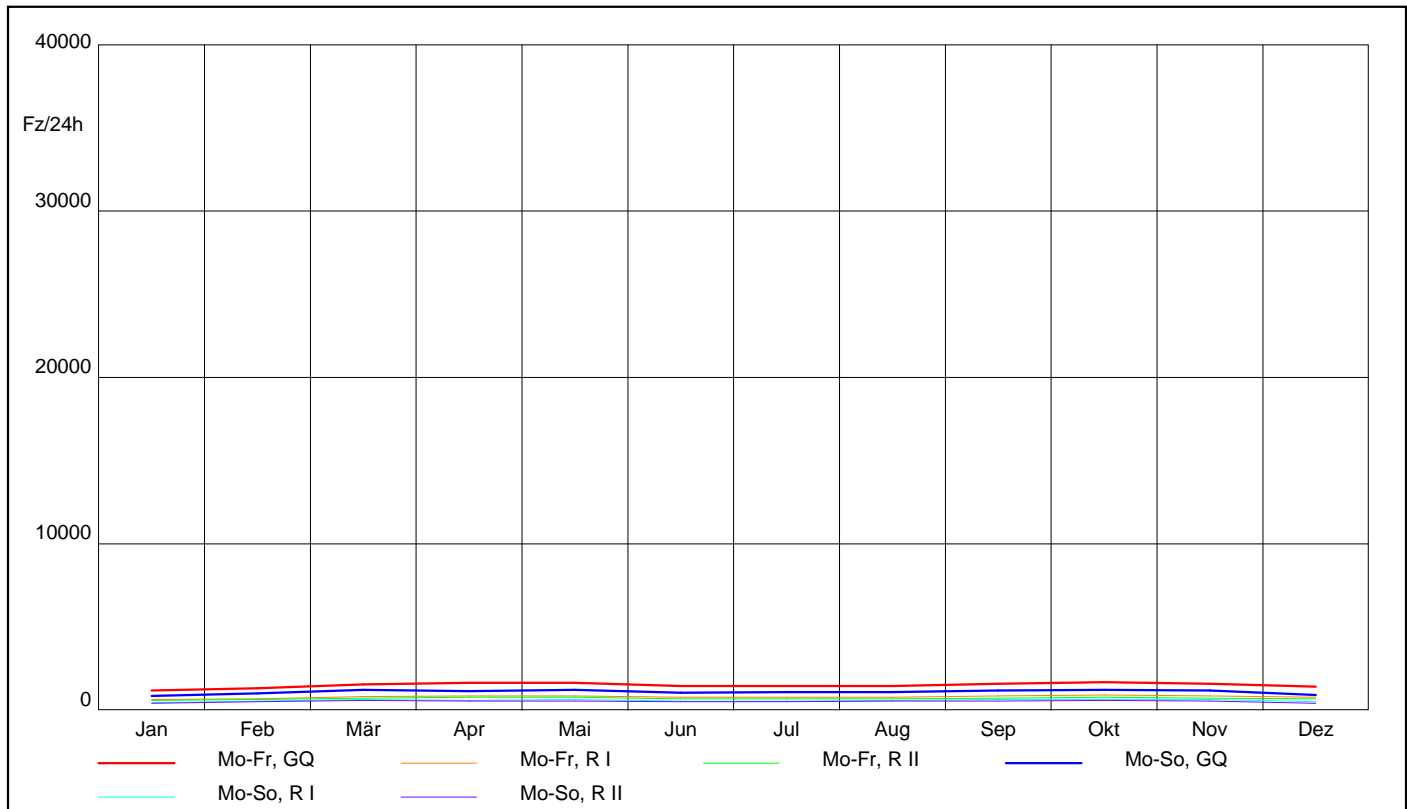

AUTOMATISCHE STRASSENVERKEHRSZÄHLUNGEN IN ÖSTERREICH

Ganglinien der Monatsmittelwerte - Tagesverkehr

Zst.: 2008	TK:	Str.: B7	RI (S) : Wien	Anz.FS:1
Eibesbrunn			R II (N) : Wolkersdorf	Anz.FS:1
Bemerkung:				

KFZ

Jahr 2017

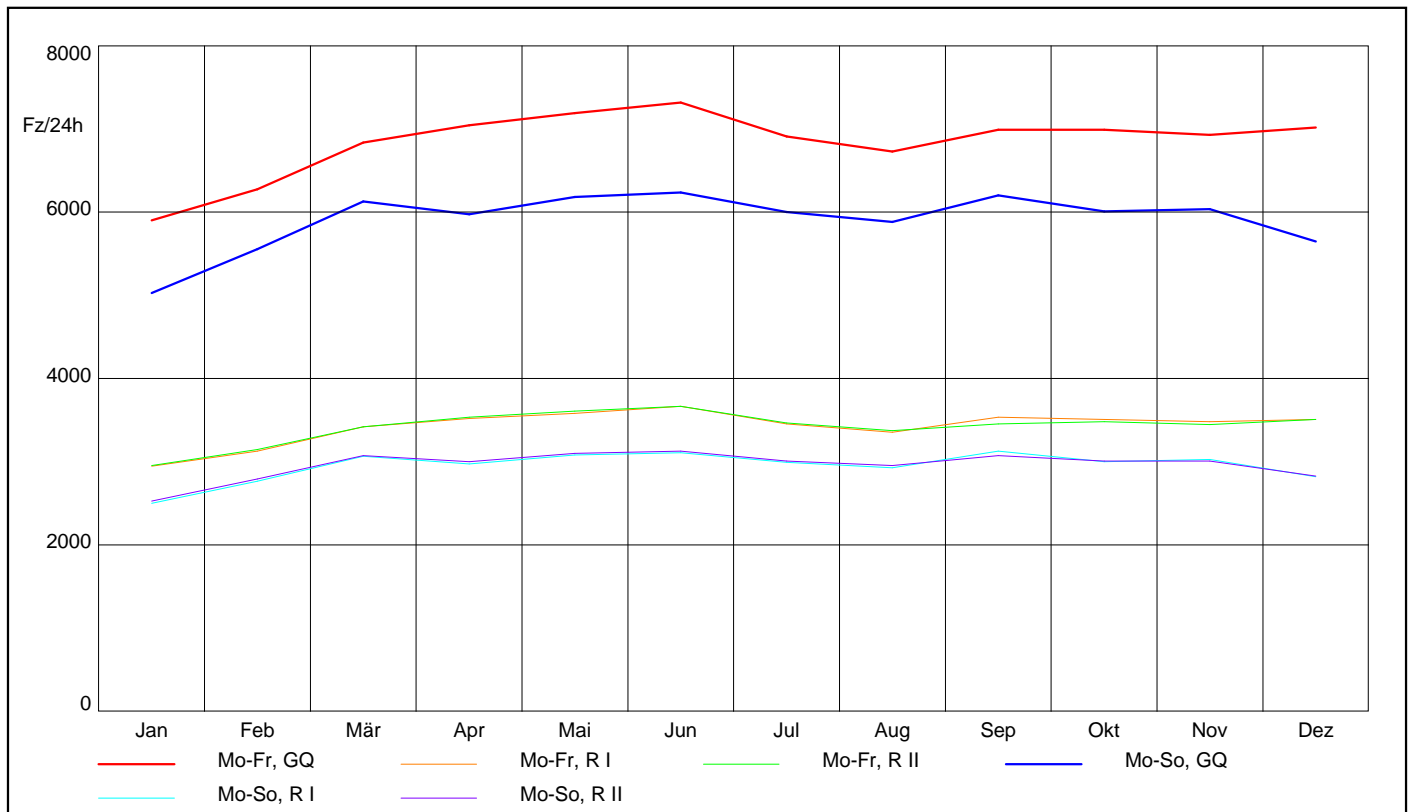

Lkw

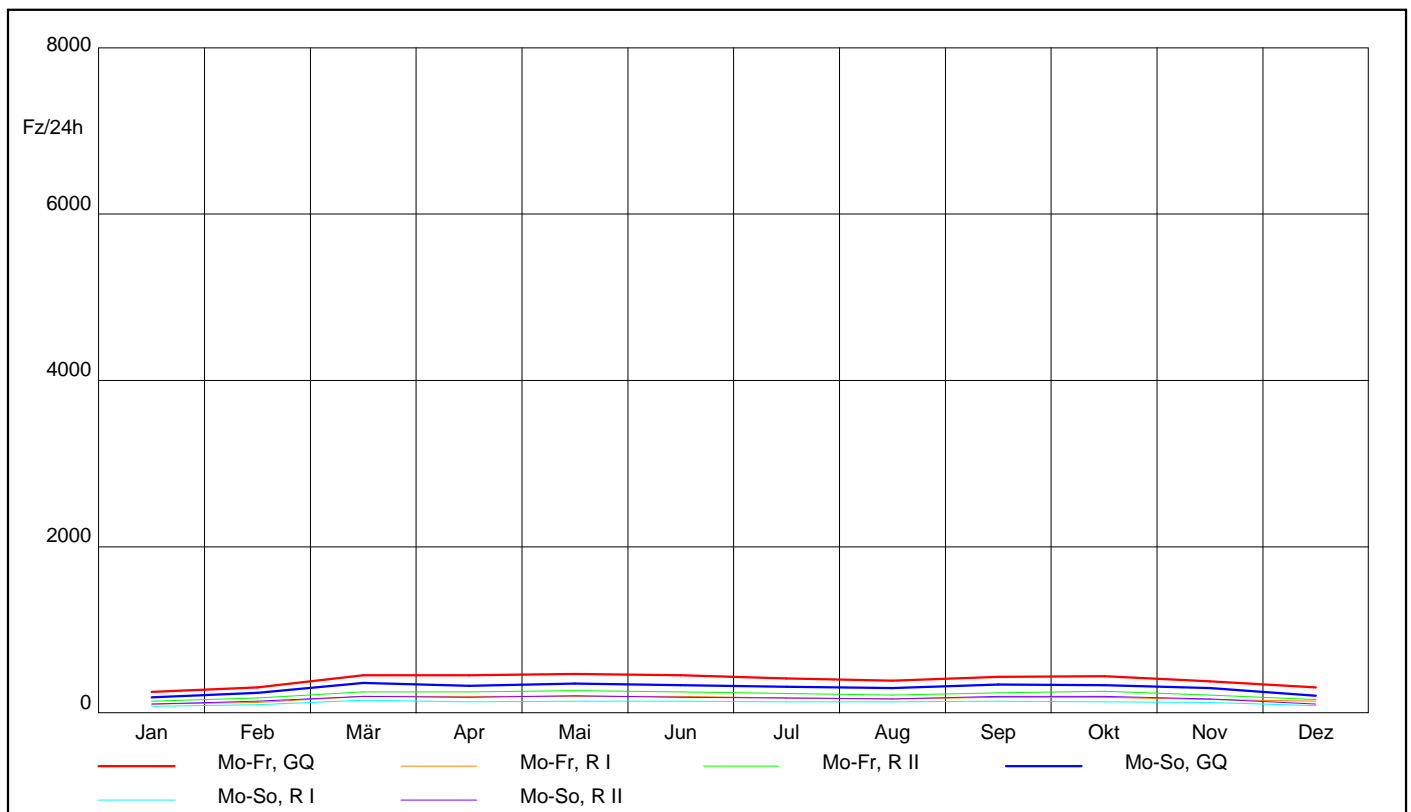

AUTOMATISCHE STRASSENVERKEHRSZÄHLUNGEN IN ÖSTERREICH

Ganglinien der Monatsmittelwerte - Tagesverkehr

Zst.: 2009	TK:	Str.: B4	RI (O) : Wien	Anz.FS:1
	Glaubendorf		RII (W): Horn	Anz.FS:1
Bemerkung:				

KFZ

Jahr 2017

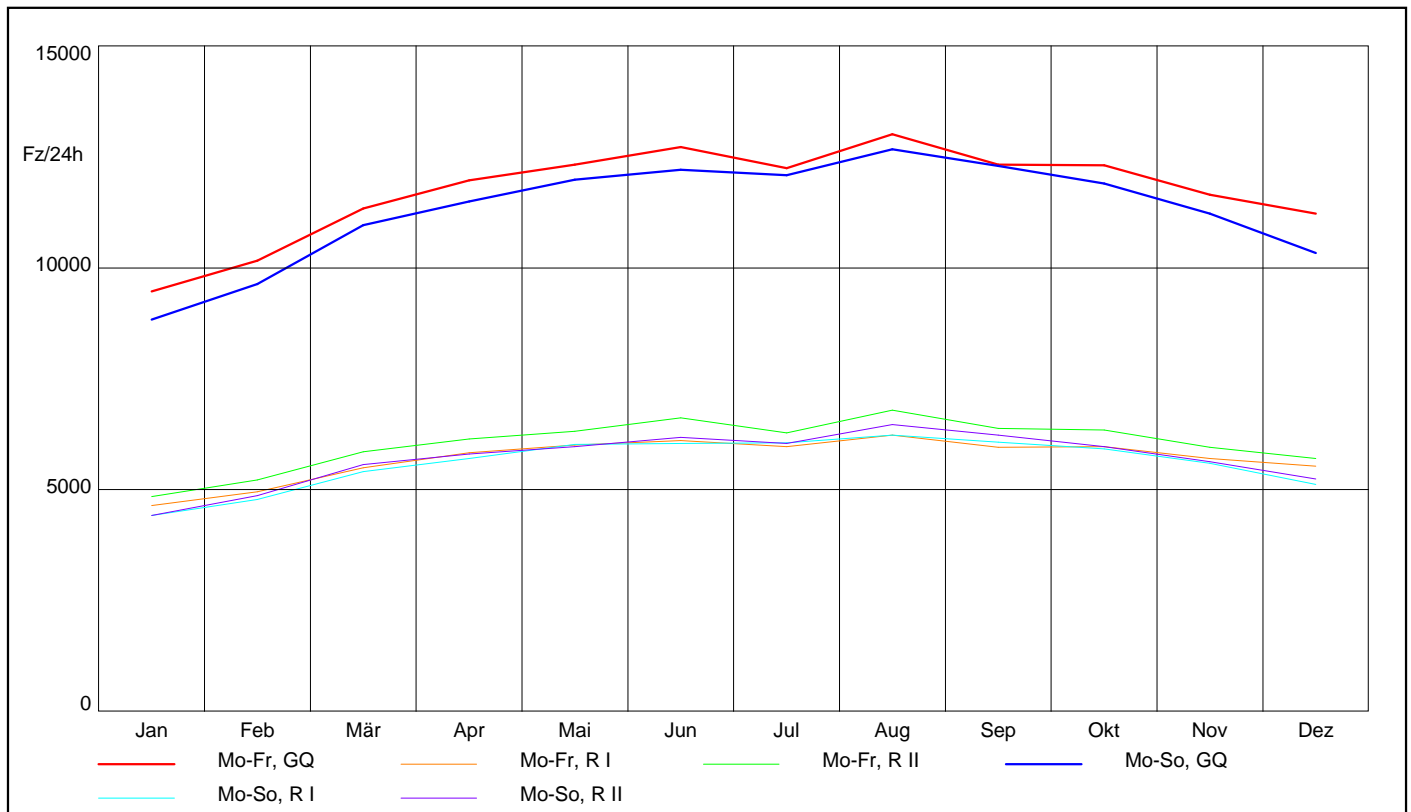

Lkw

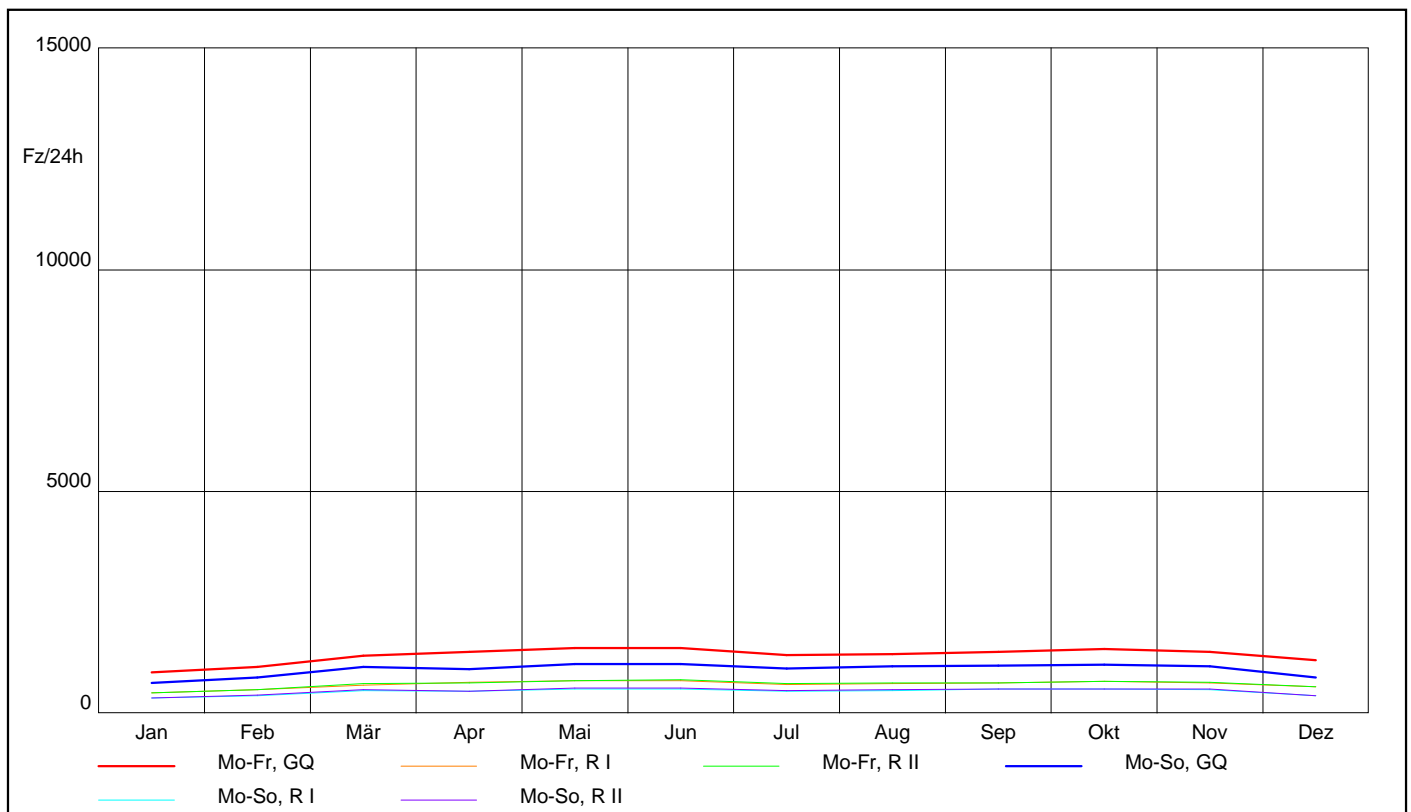

AUTOMATISCHE STRASSENVERKEHRSZÄHLUNGEN IN ÖSTERREICH

Ganglinien der Monatsmittelwerte - Tagesverkehr

Zst.: 2010	TK:	Str.: B41	RI (O) : Schrems	Anz.FS:1
	Niederschrems		R II (W): Gmünd	Anz.FS:1
Bemerkung:				

KFZ

Jahr 2017

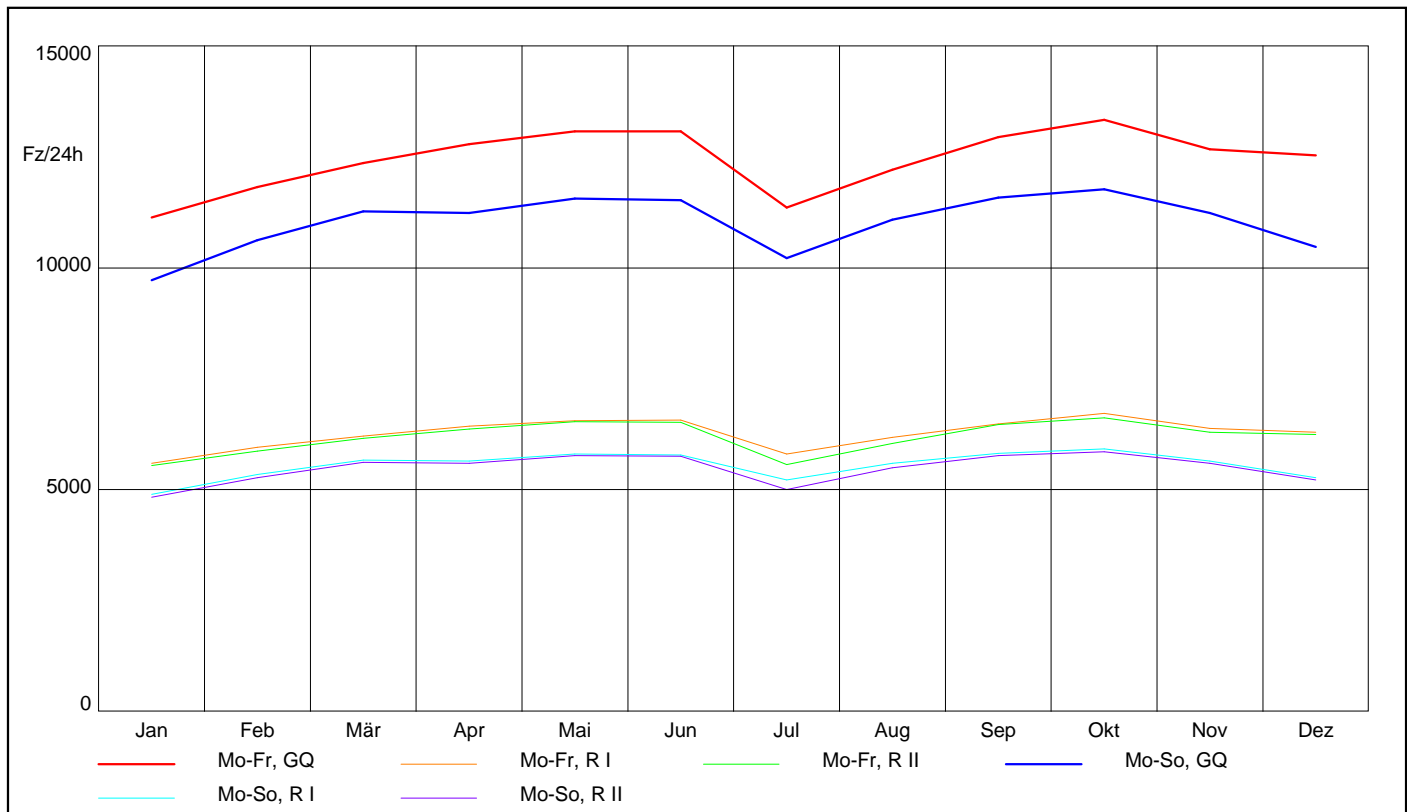

Lkw

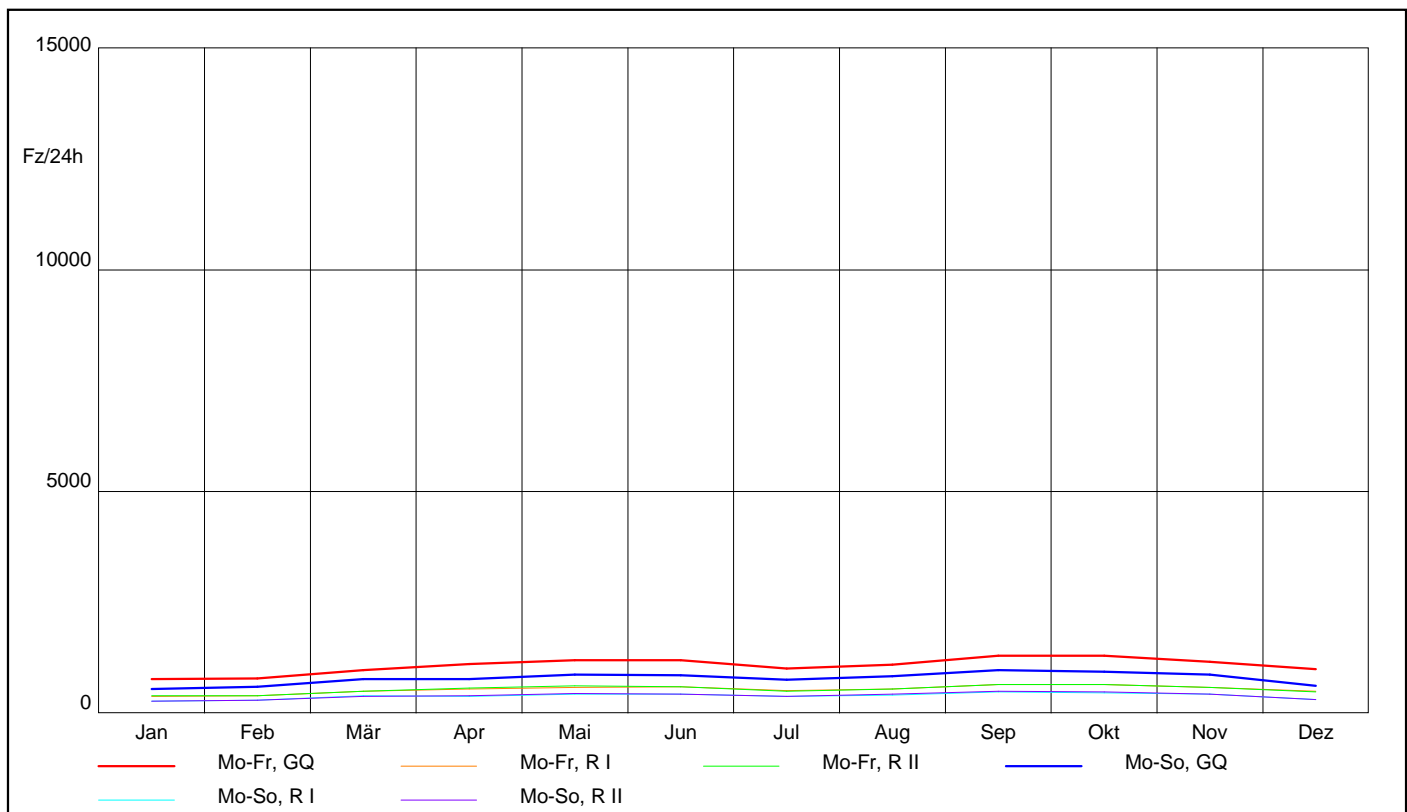

AUTOMATISCHE STRASSENVERKEHRSZÄHLUNGEN IN ÖSTERREICH

Ganglinien der Monatsmittelwerte - Tagesverkehr

Zst.: 2011	TK:	Str.: B3	RI (O) : Krems/Donau	Anz.FS:1
	Dürnsteintunnel		RII (W) : Spitz/Donau	Anz.FS:1
Bemerkung:				

KFZ

Jahr 2017

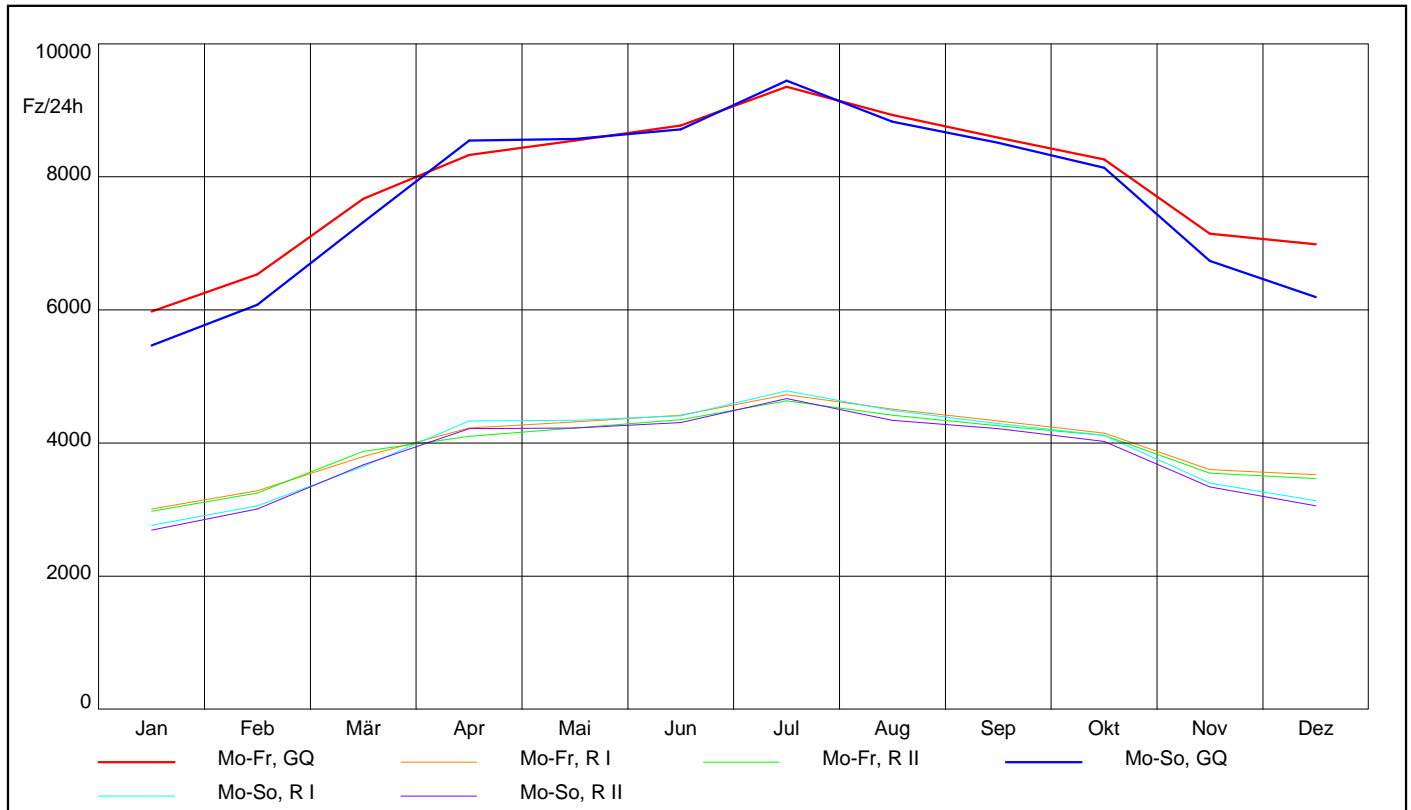

Lkw

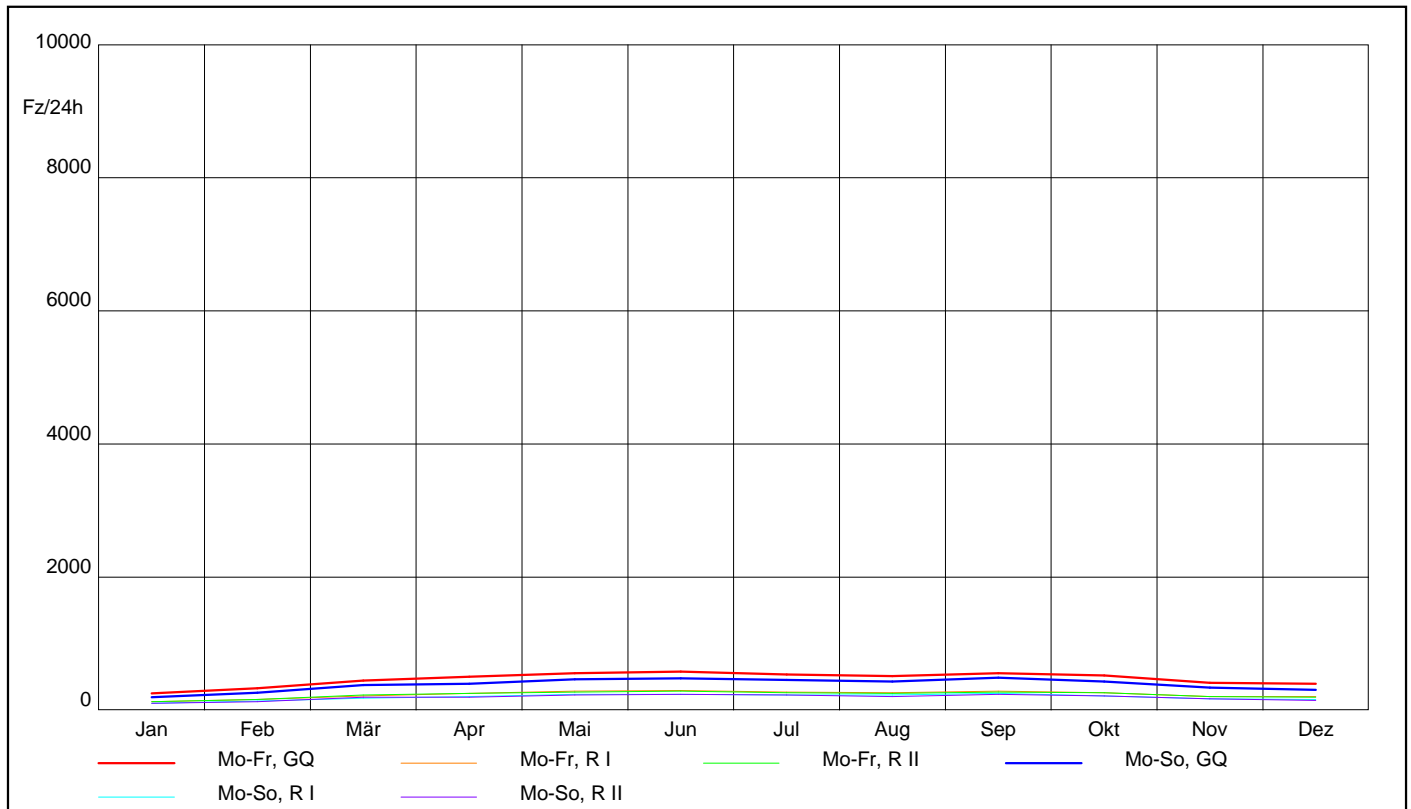

AUTOMATISCHE STRASSENVERKEHRSZÄHLUNGEN IN ÖSTERREICH

Ganglinien der Monatsmittelwerte - Tagesverkehr

Zst.: 2012 TK:	Str.: B18	RI (O) : Hainfeld	Anz.FS:1
Wiesenfeld		RII (W): Traisen	Anz.FS:1
Bemerkung:			

KFZ

Jahr 2017

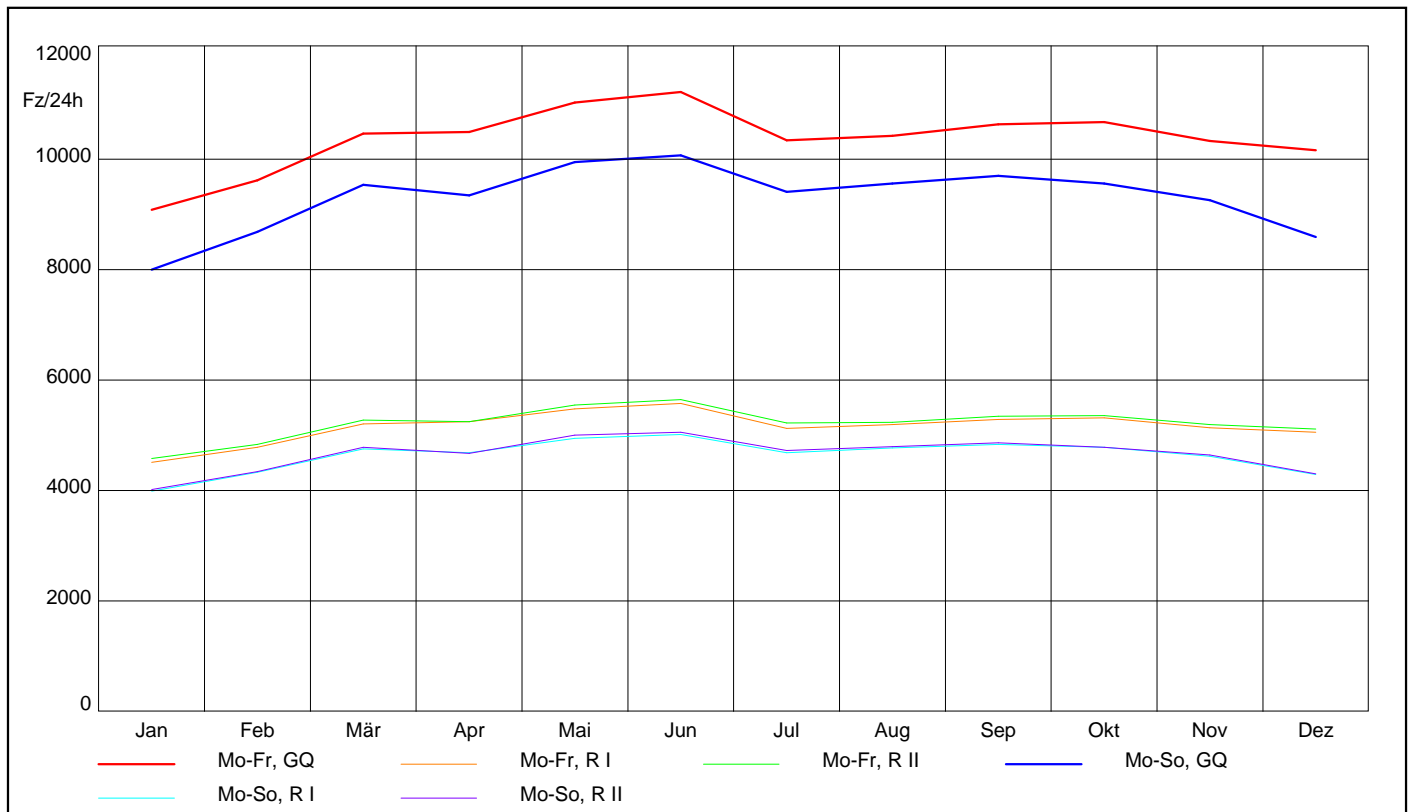

Lkw

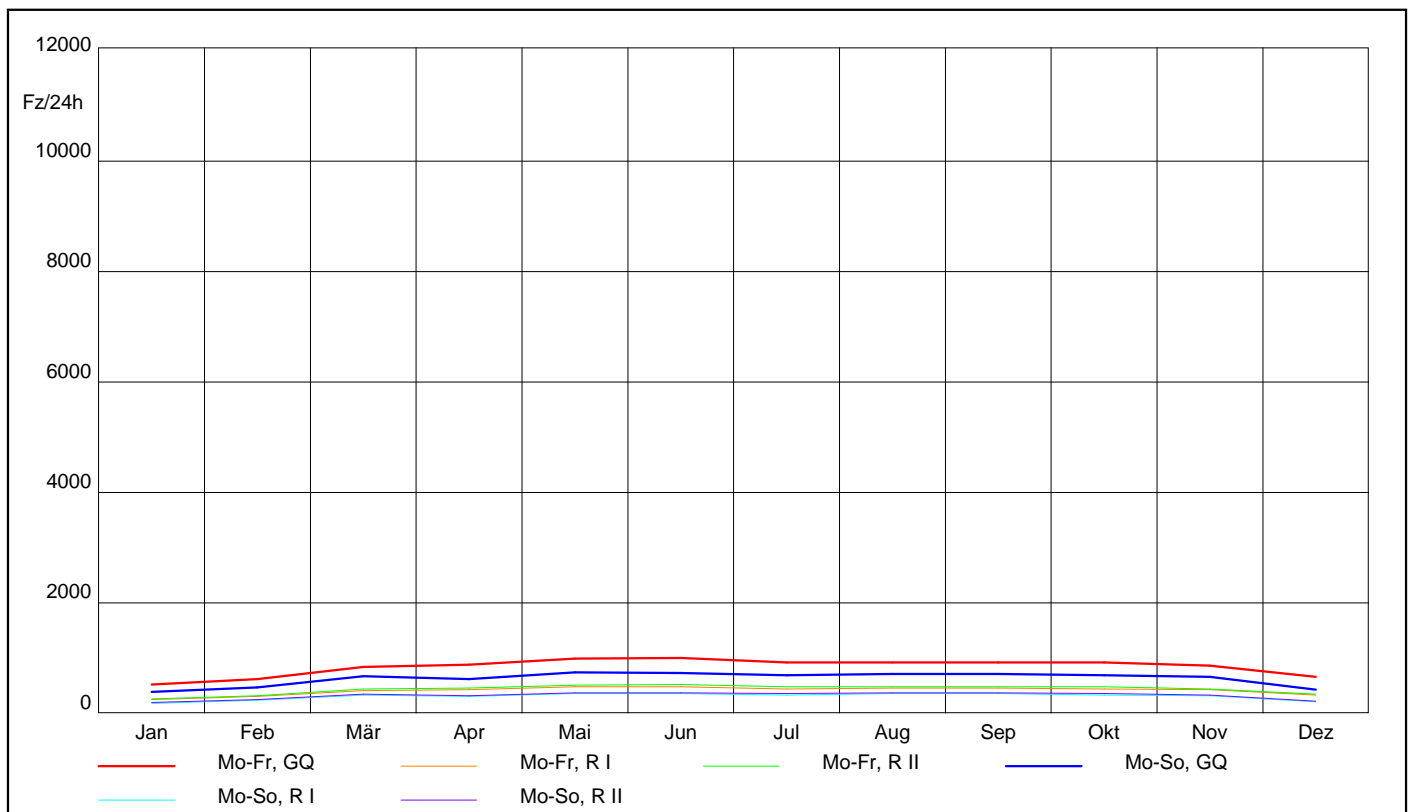

AUTOMATISCHE STRASSENVERKEHRSZÄHLUNGEN IN ÖSTERREICH

Ganglinien der Monatsmittelwerte - Tagesverkehr

Zst.: 2052	TK: Traisen	Str.: B20	RI (N) : St. Pölten	Anz.FS:1
			R II (S) : Mariazell	Anz.FS:1
			Bemerkung:	

KFZ

Jahr 2017

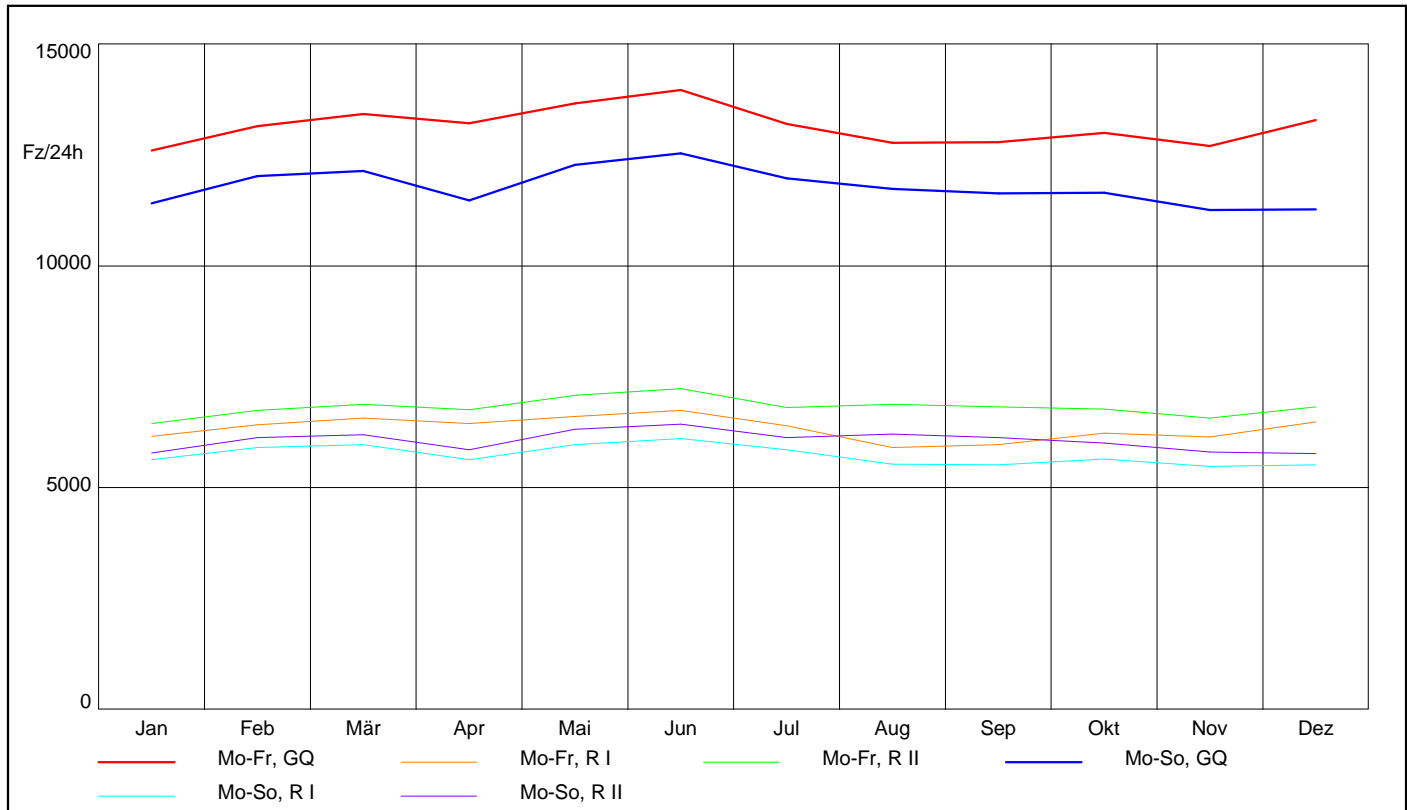

Lkw

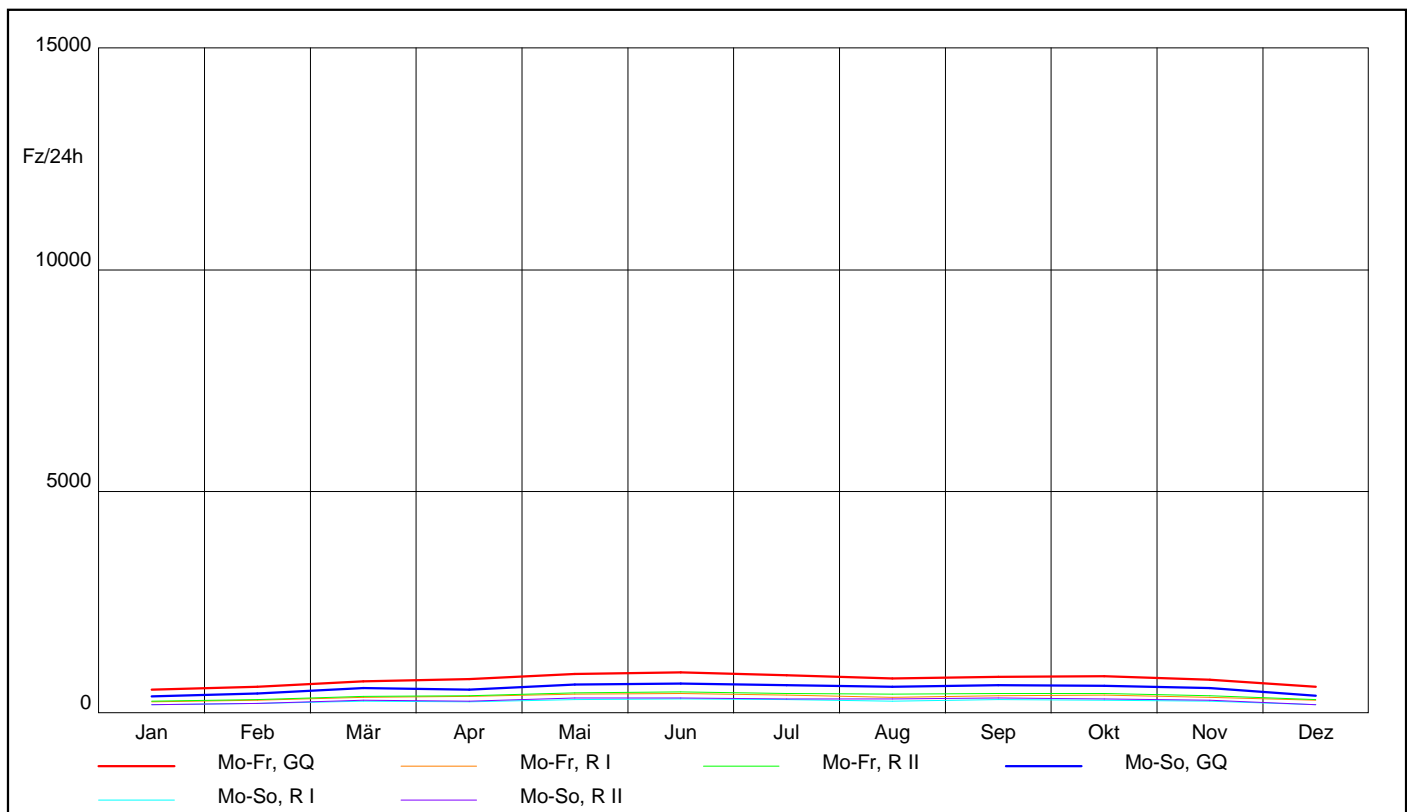

AUTOMATISCHE STRASSENVERKEHRSZÄHLUNGEN IN ÖSTERREICH

Ganglinien der Monatsmittelwerte - Tagesverkehr

Zst.: 2058	TK: Mauer	Str.: B121	RI (N) : Amstetten	Anz.FS: 2
			RII (S) : Waidhofen/Y.	Anz.FS: 2
Bemerkung:				

KFZ

Jahr 2017

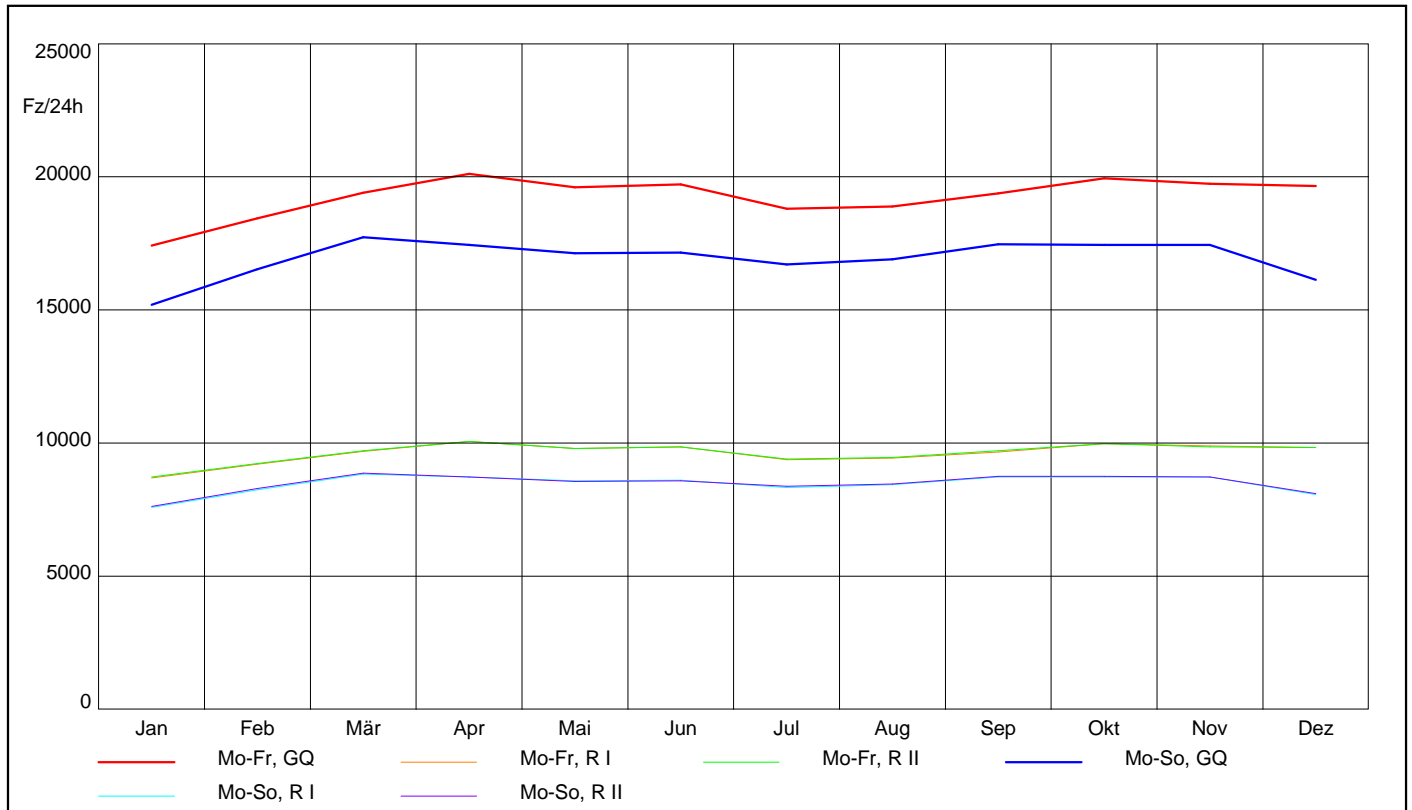

Lkw

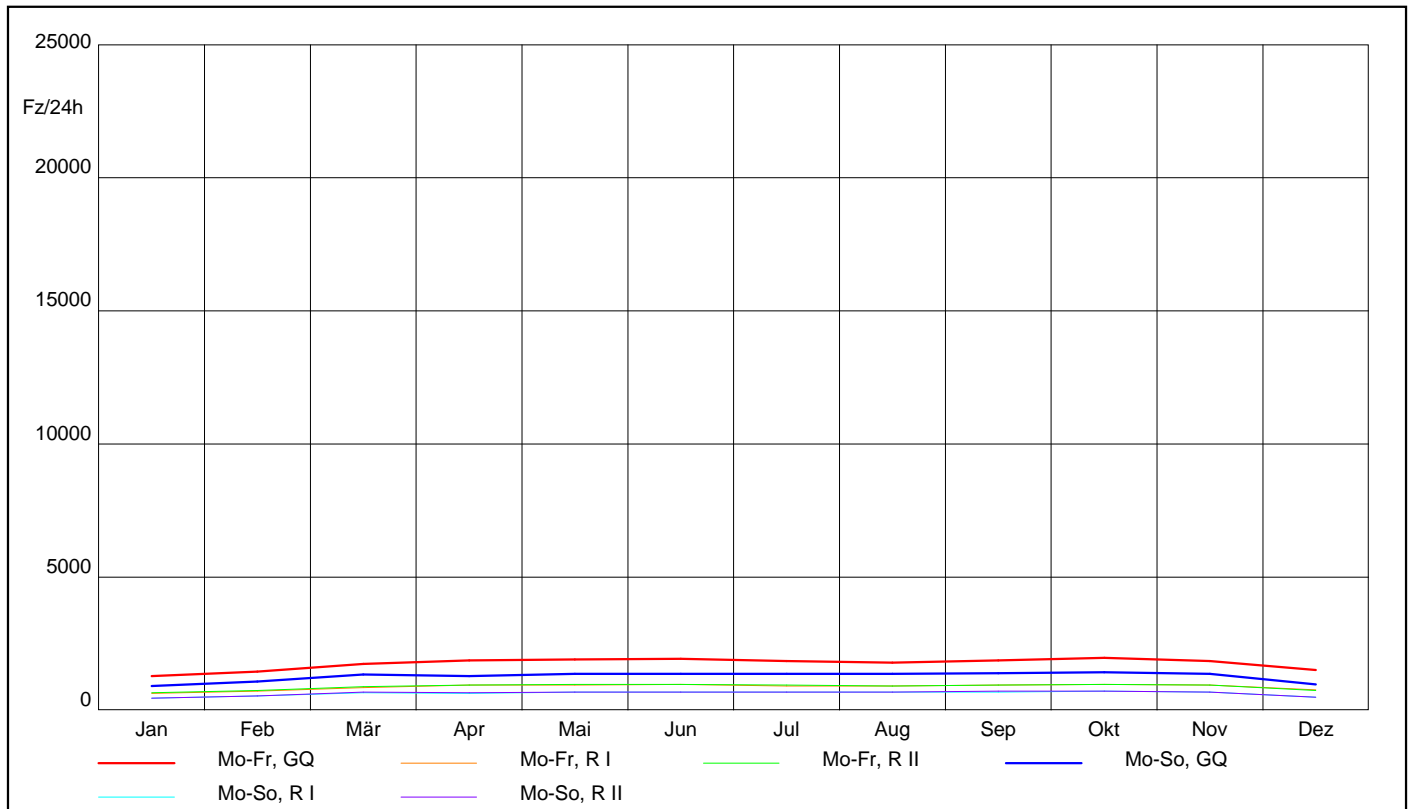

AUTOMATISCHE STRASSENVERKEHRSZÄHLUNGEN IN ÖSTERREICH

Ganglinien der Monatsmittelwerte - Tagesverkehr

Zst.: 2069	TK: Weigelsdorf	Str.: B16	RI (N) : Wien	Anz.FS:1
			R II (S) : Eisenstadt	Anz.FS:1
Bemerkung:				

KFZ

Jahr 2017

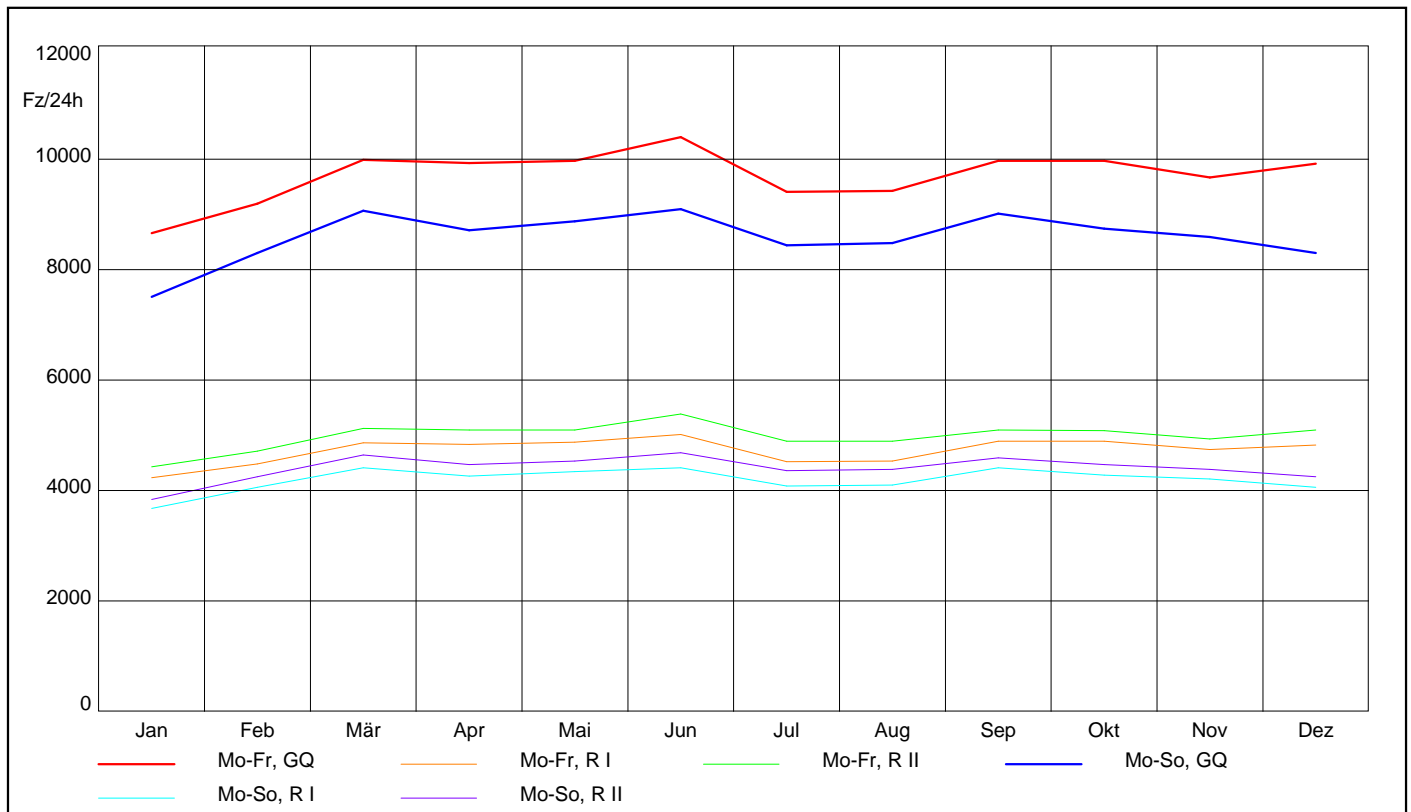

Lkw

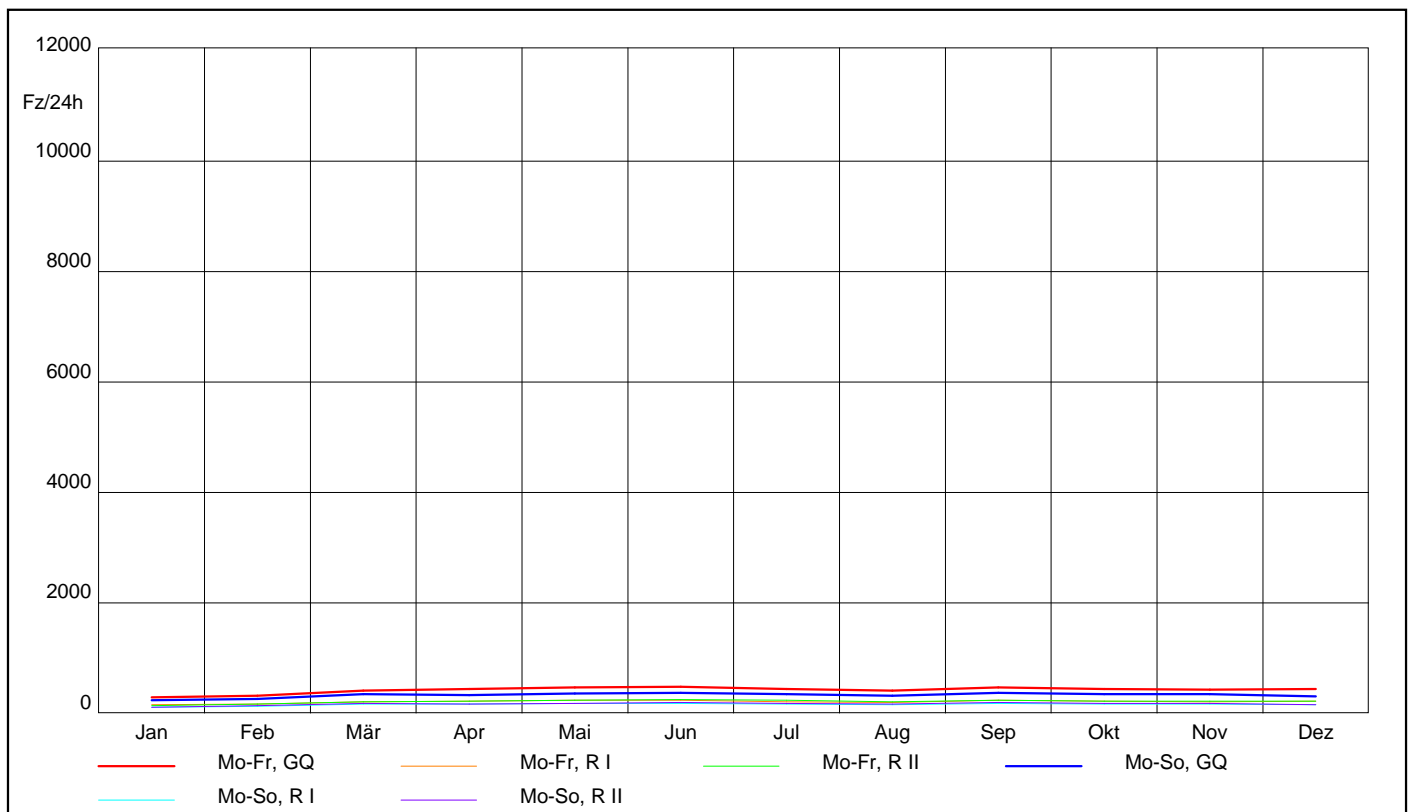

AUTOMATISCHE STRASSENVERKEHRSZÄHLUNGEN IN ÖSTERREICH

Ganglinien der Monatsmittelwerte - Tagesverkehr

Zst.: 2135	TK:	Str.: B25	RI (N) : Ybbs	Anz.FS:1
Wieselburg			R II (S) : Scheibbs	Anz.FS:1
Bemerkung:				

KFZ

Jahr 2017

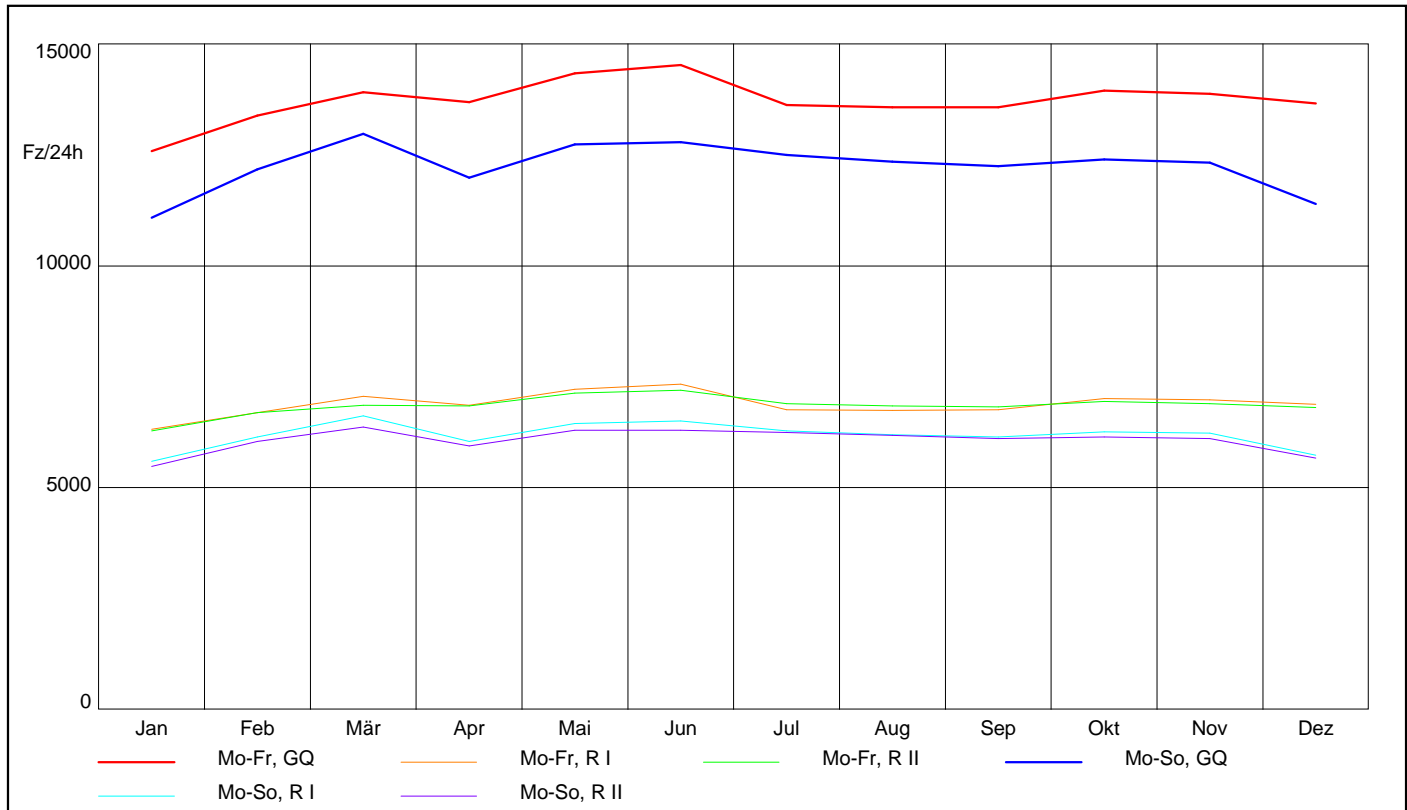

Lkw

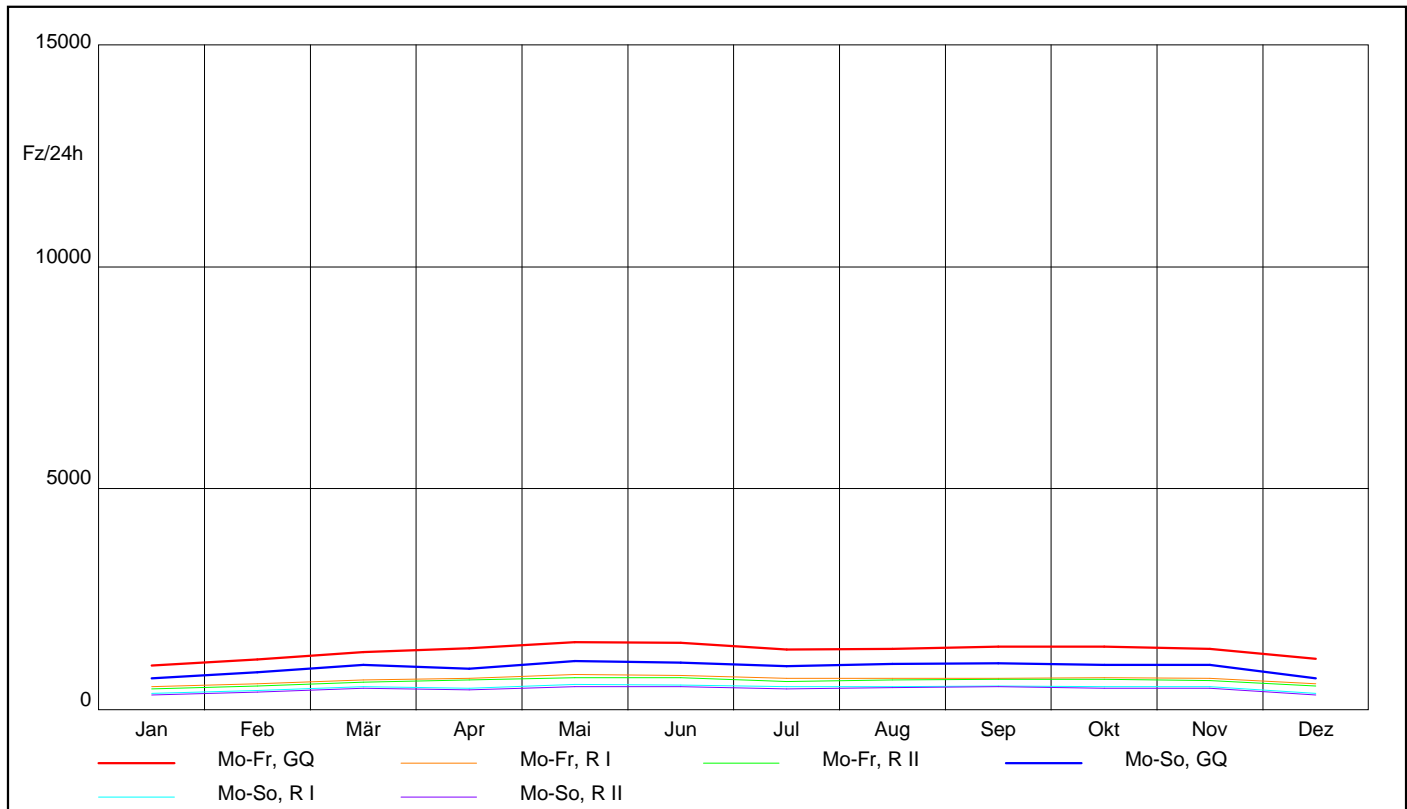

AUTOMATISCHE STRASSENVERKEHRSZÄHLUNGEN IN ÖSTERREICH

Ganglinien der Monatsmittelwerte - Tagesverkehr

Zst.: 2136	TK:	Str.: B6	RI (S) : Korneuburg	Anz.FS:1
Tresdorf			R II (N) : Ernstbrunn	Anz.FS:1
Bemerkung:				

KFZ

Jahr 2017

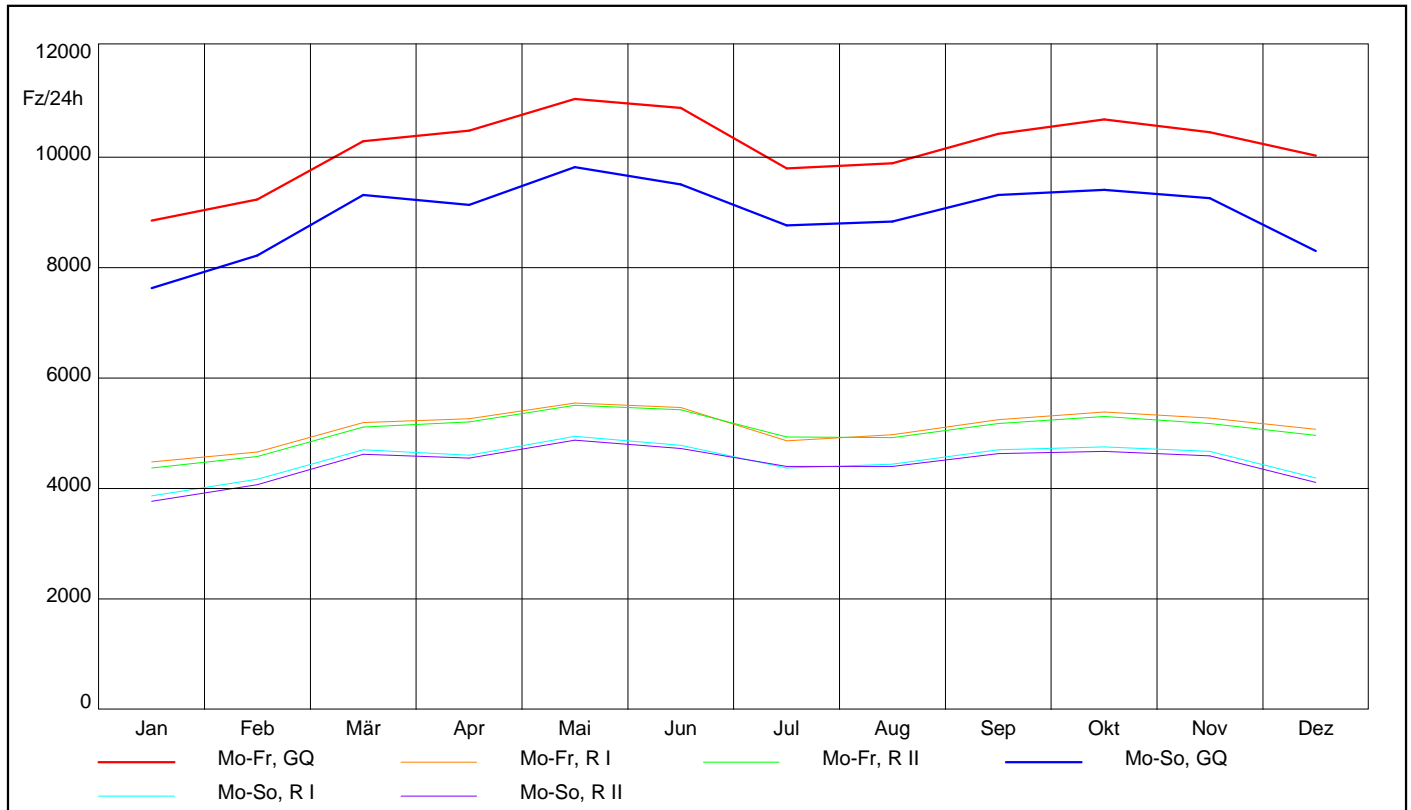

Lkw

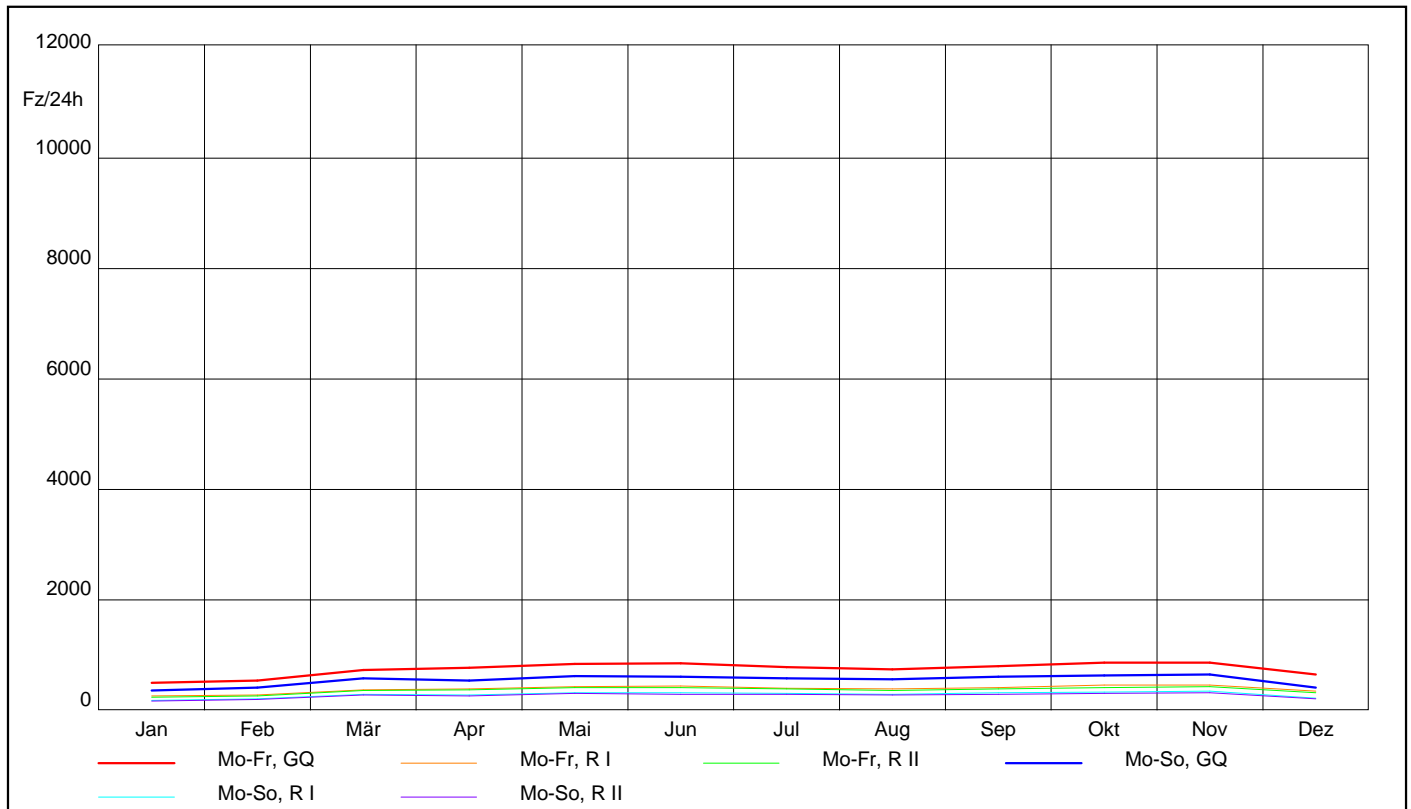

AUTOMATISCHE STRASSENVERKEHRSZÄHLUNGEN IN ÖSTERREICH

Ganglinien der Monatsmittelwerte - Tagesverkehr

Zst.: 2142	TK: Wolfsthal	Str.: B9	RI (W) : Hainburg	Anz.FS:1
			RII (O) : Staatsgrenze	Anz.FS:1
Bemerkung:				

KFZ

Jahr 2017

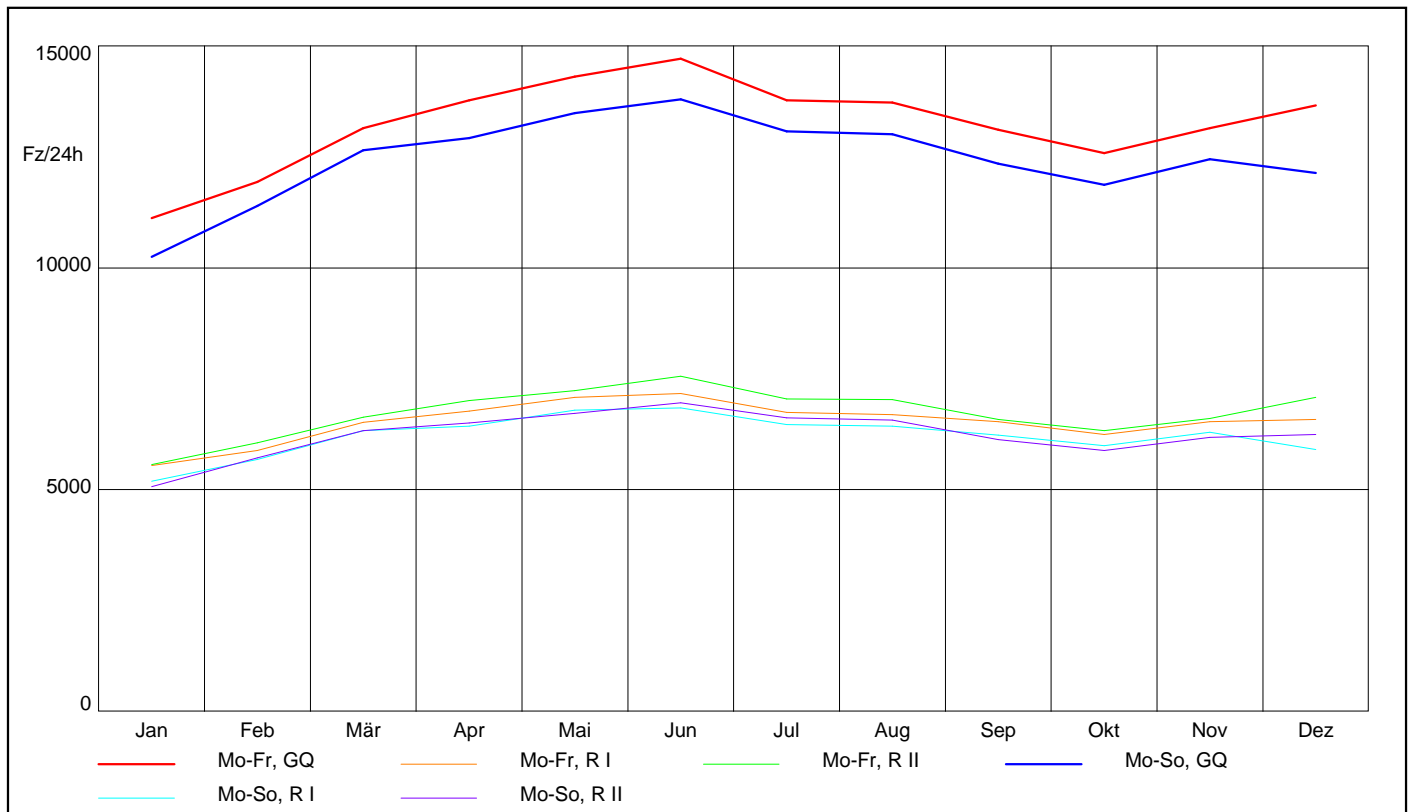

Lkw

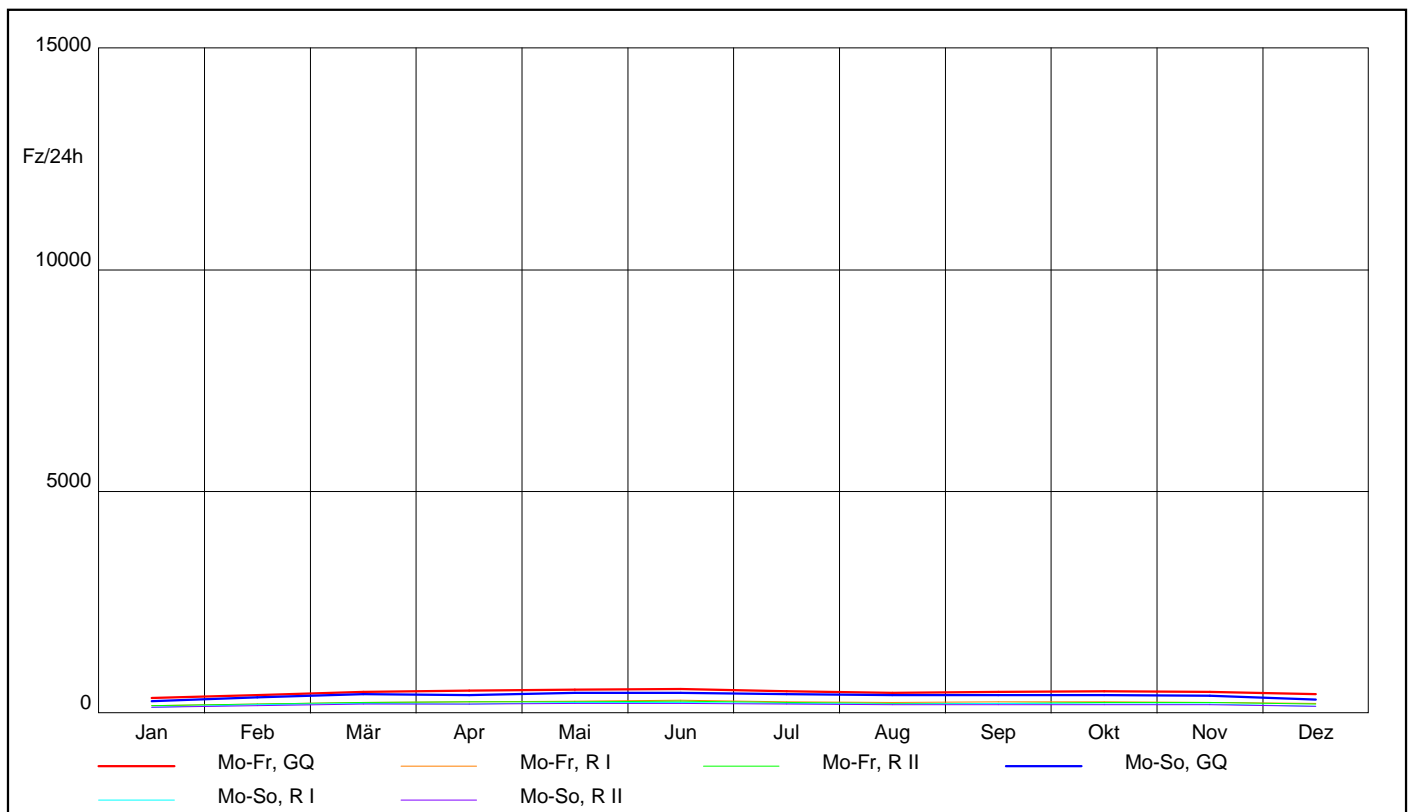

AUTOMATISCHE STRASSENVERKEHRSZÄHLUNGEN IN ÖSTERREICH

Ganglinien der Monatsmittelwerte - Tagesverkehr

Zst.: 2201	TK:	Str.: B1	RI (O) : Wien	Anz.FS:1
Sarling			RII (W): Salzburg	Anz.FS:1
Bemerkung:				

KFZ

Jahr 2017

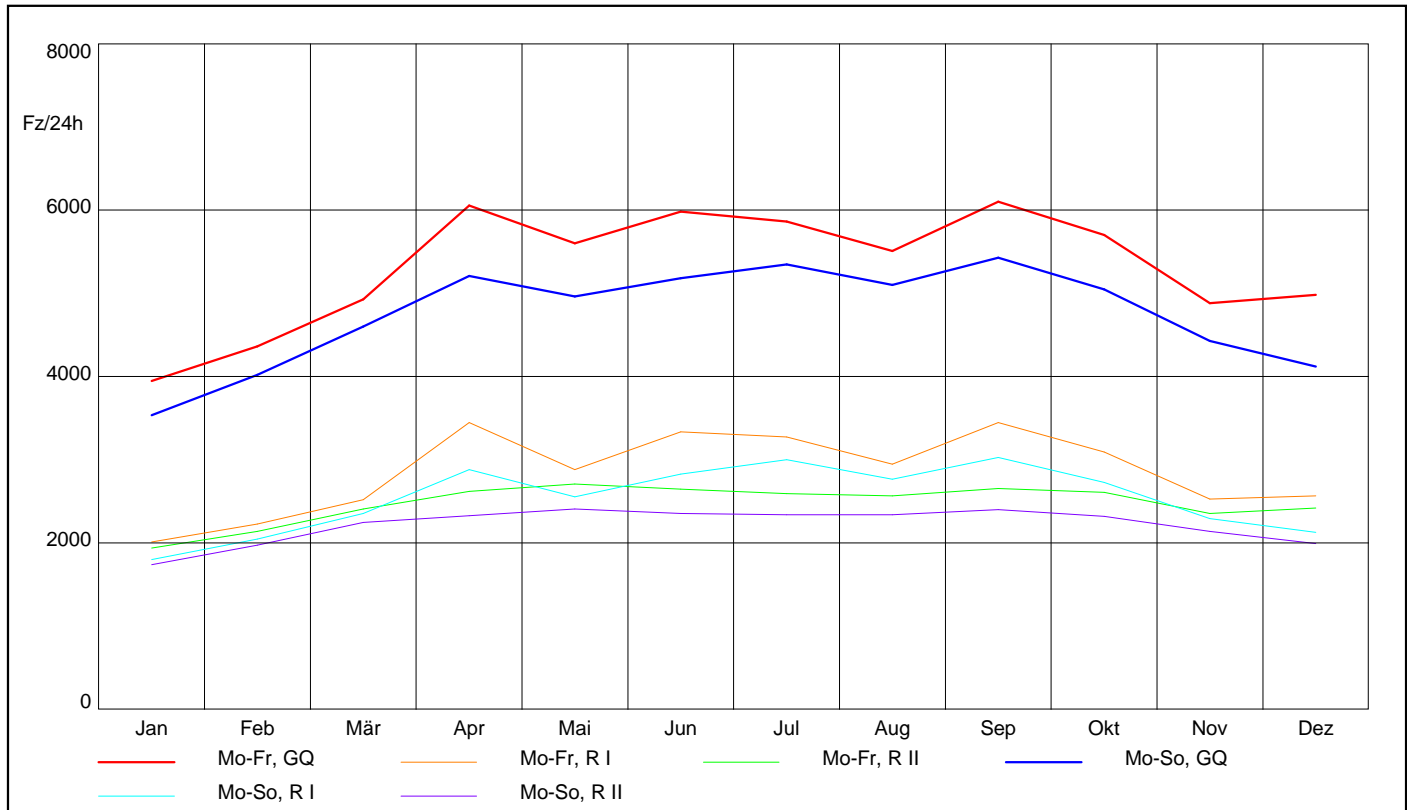

Lkw

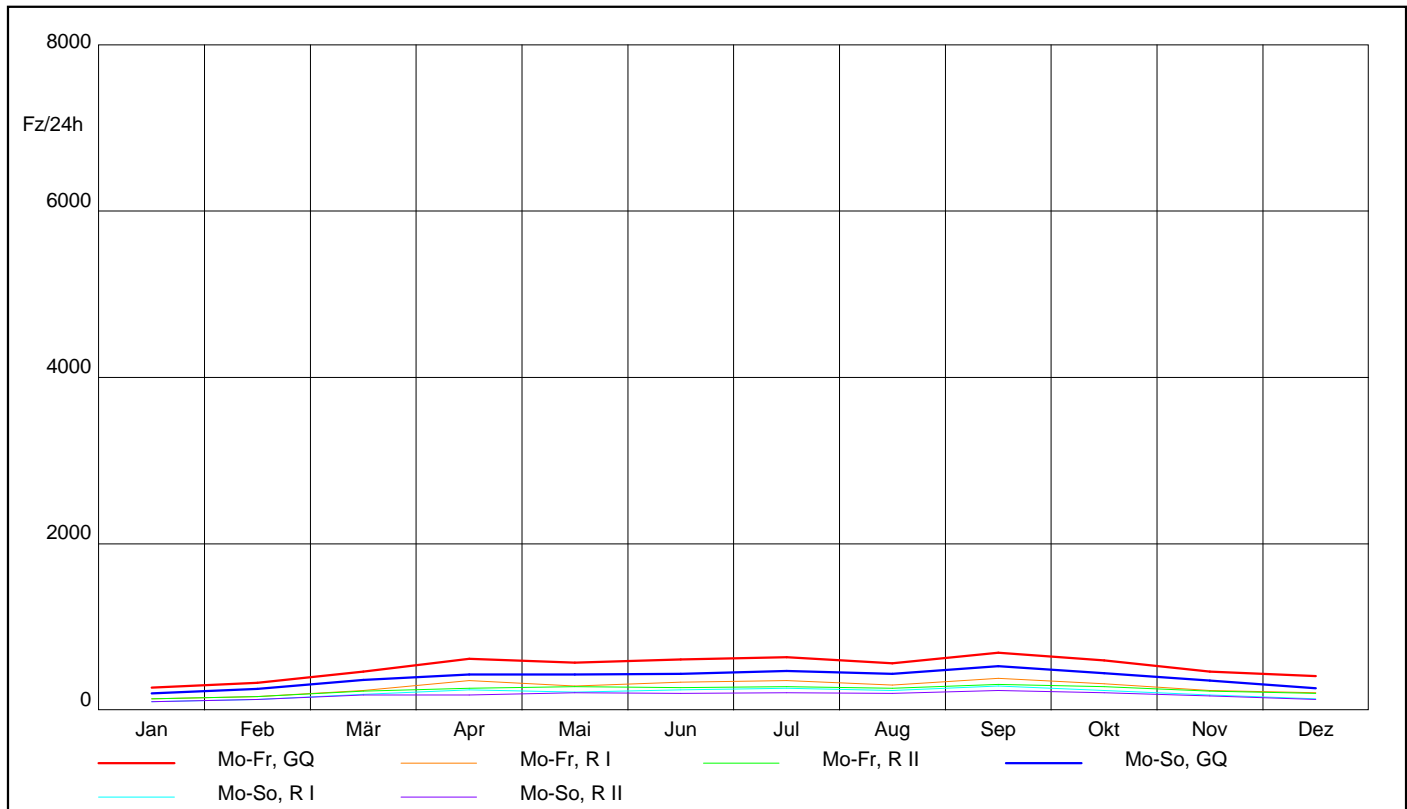

AUTOMATISCHE STRASSENVERKEHRSZÄHLUNGEN IN ÖSTERREICH

Ganglinien der Monatsmittelwerte - Tagesverkehr

Zst.: 2202	TK:	Str.: B1	RI (O) : Wien	Anz.FS:1
Thürnbuch			RII (W): Salzburg	Anz.FS:1
Bemerkung:				

KFZ

Jahr 2017

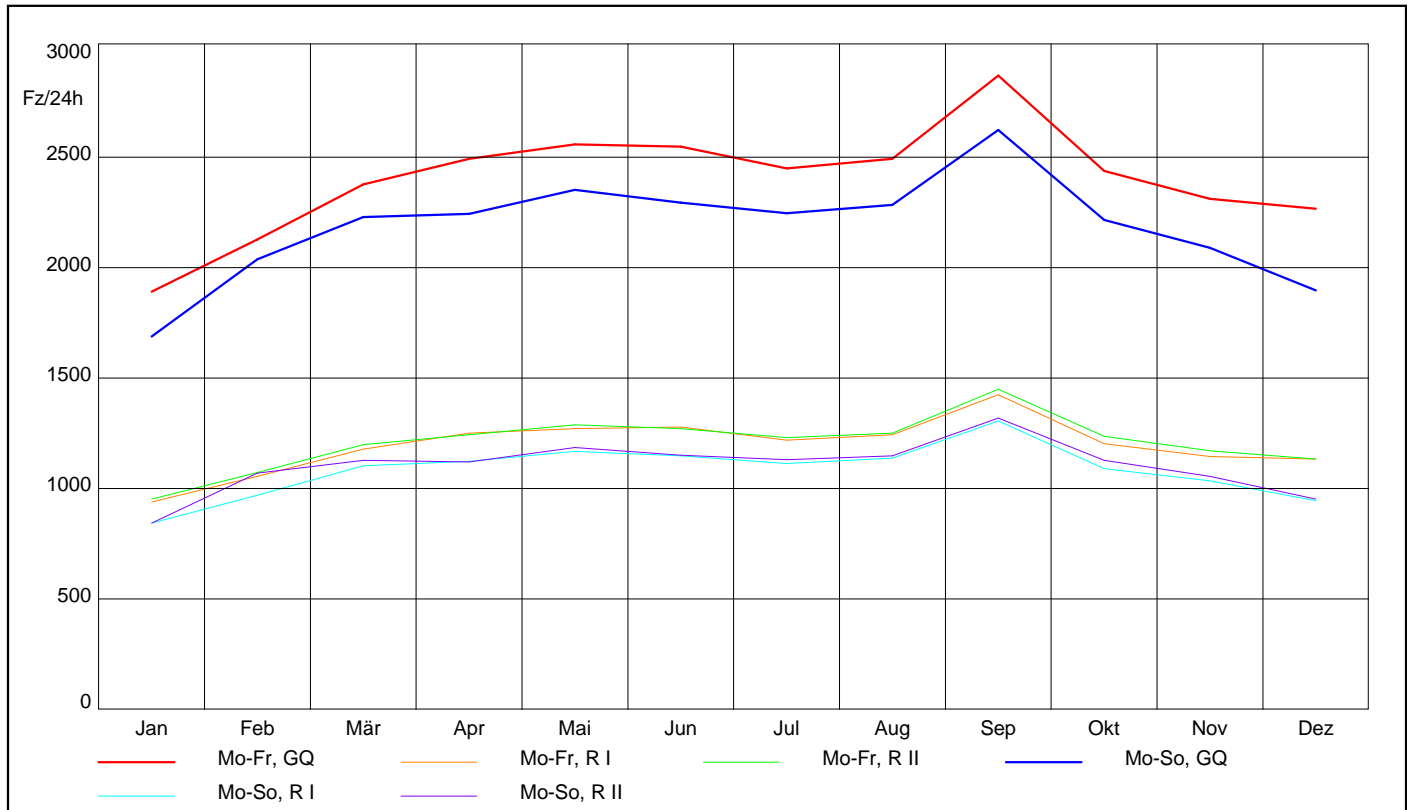

Lkw

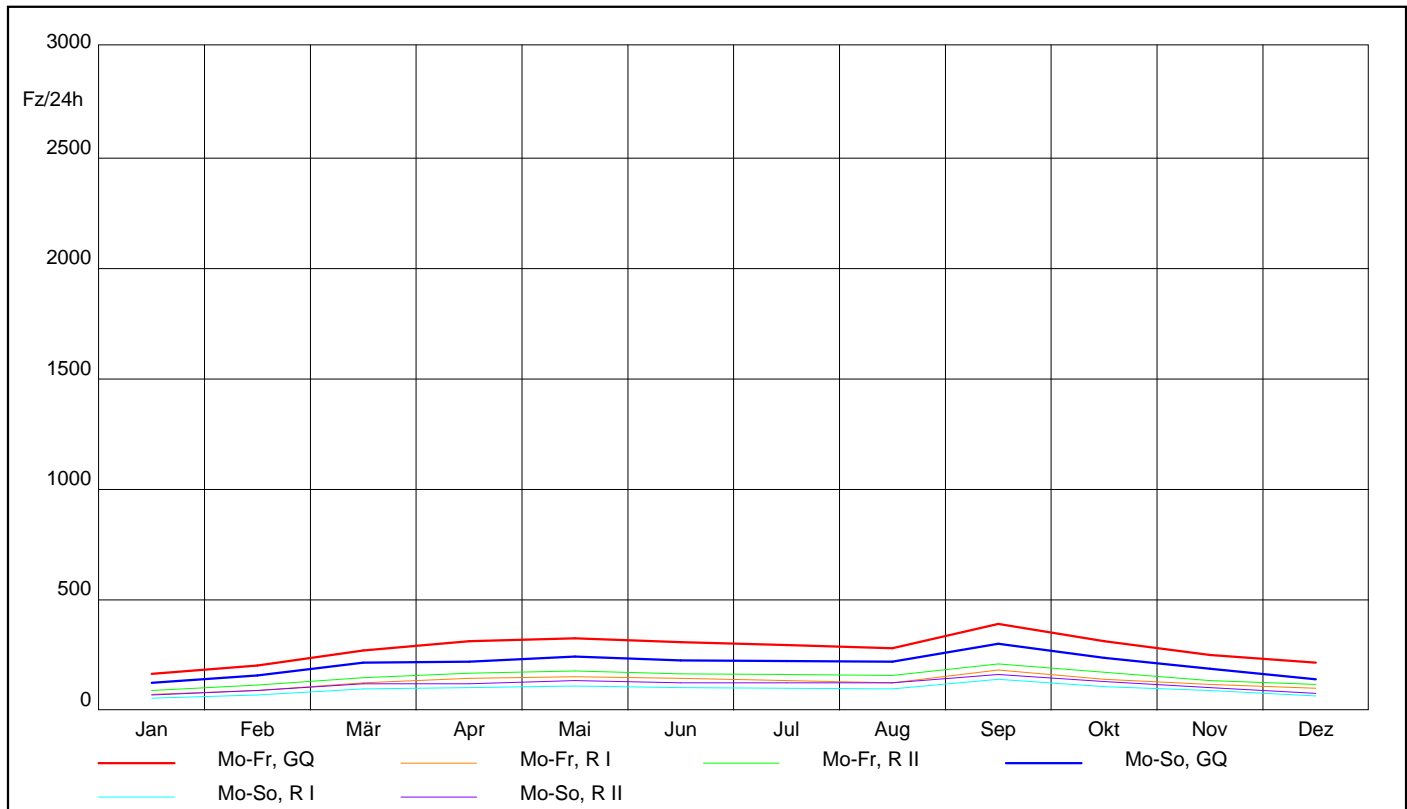

AUTOMATISCHE STRASSENVERKEHRSZÄHLUNGEN IN ÖSTERREICH

Ganglinien der Monatsmittelwerte - Tagesverkehr

Zst.: 2203	TK:	Str.: B1	RI (O) : Wien	Anz.FS:1
Unterau			RII (W) : Salzburg	Anz.FS:1
			Bemerkung:	

KFZ

Jahr 2017

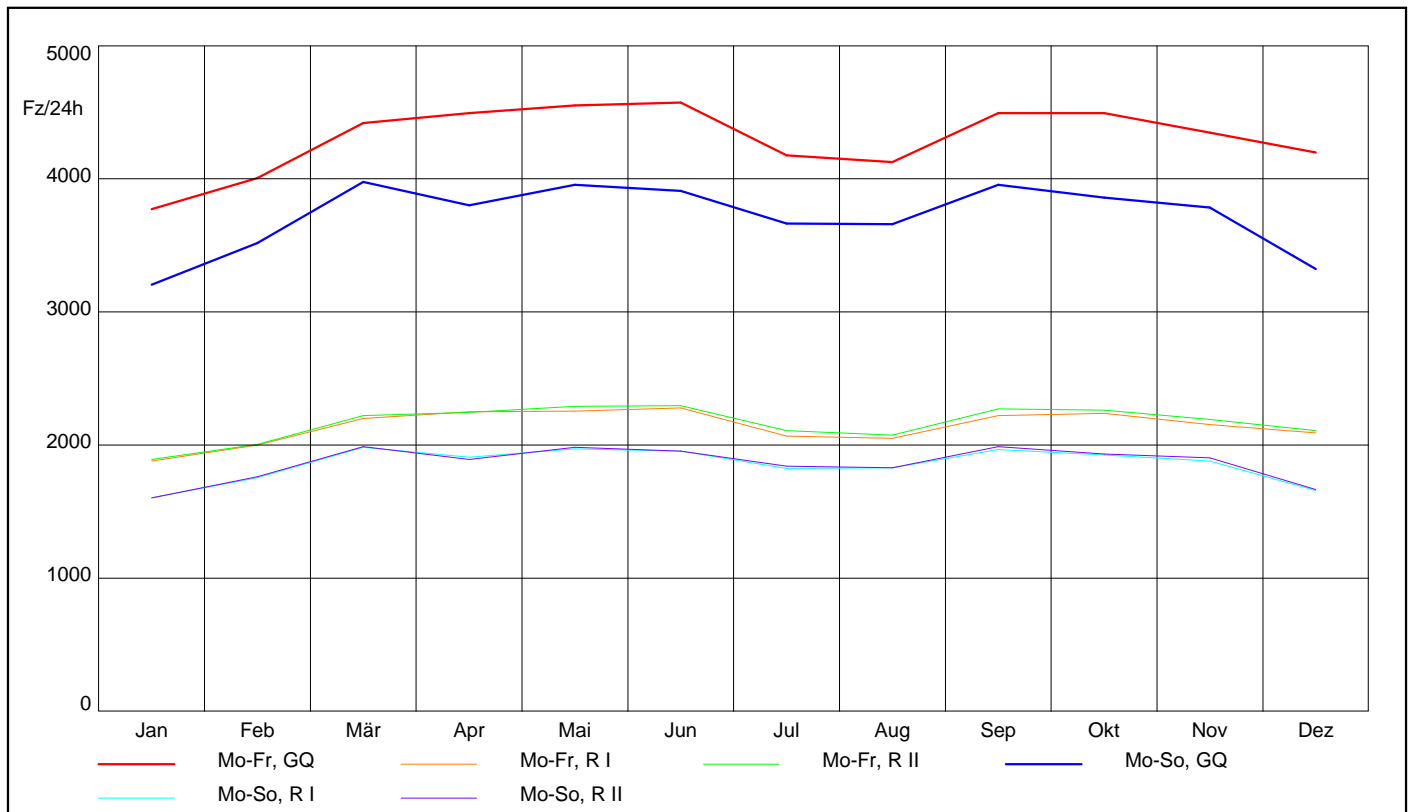

Lkw

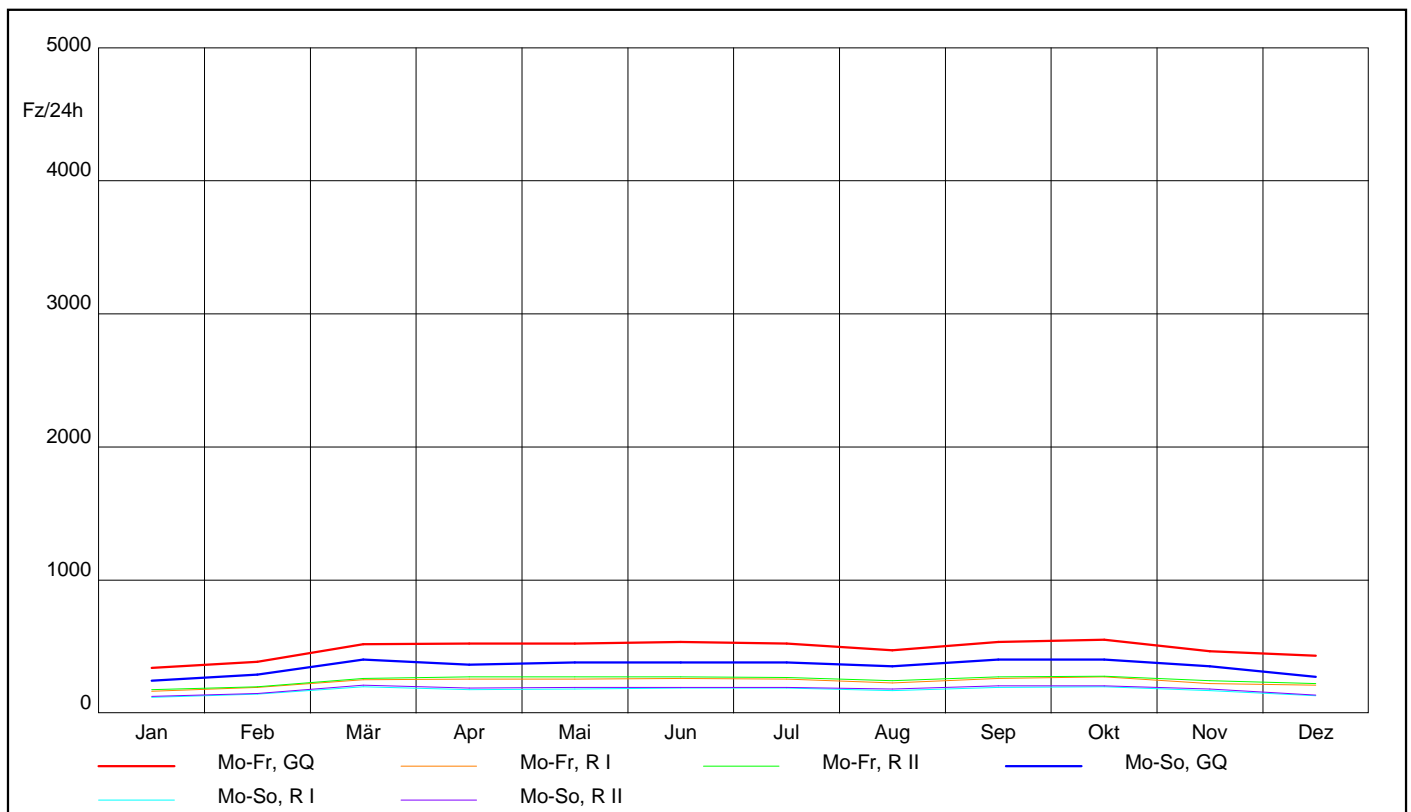

Ganglinien der Monatsmittelwerte - Tagesverkehr

Zst.: 2204	TK: Bauland	Str.: L129	RI (O) : Neulengbach	Anz.FS:1
			RII (W): St. Pölten	Anz.FS:1
Bemerkung:				

KFZ

Jahr 2017

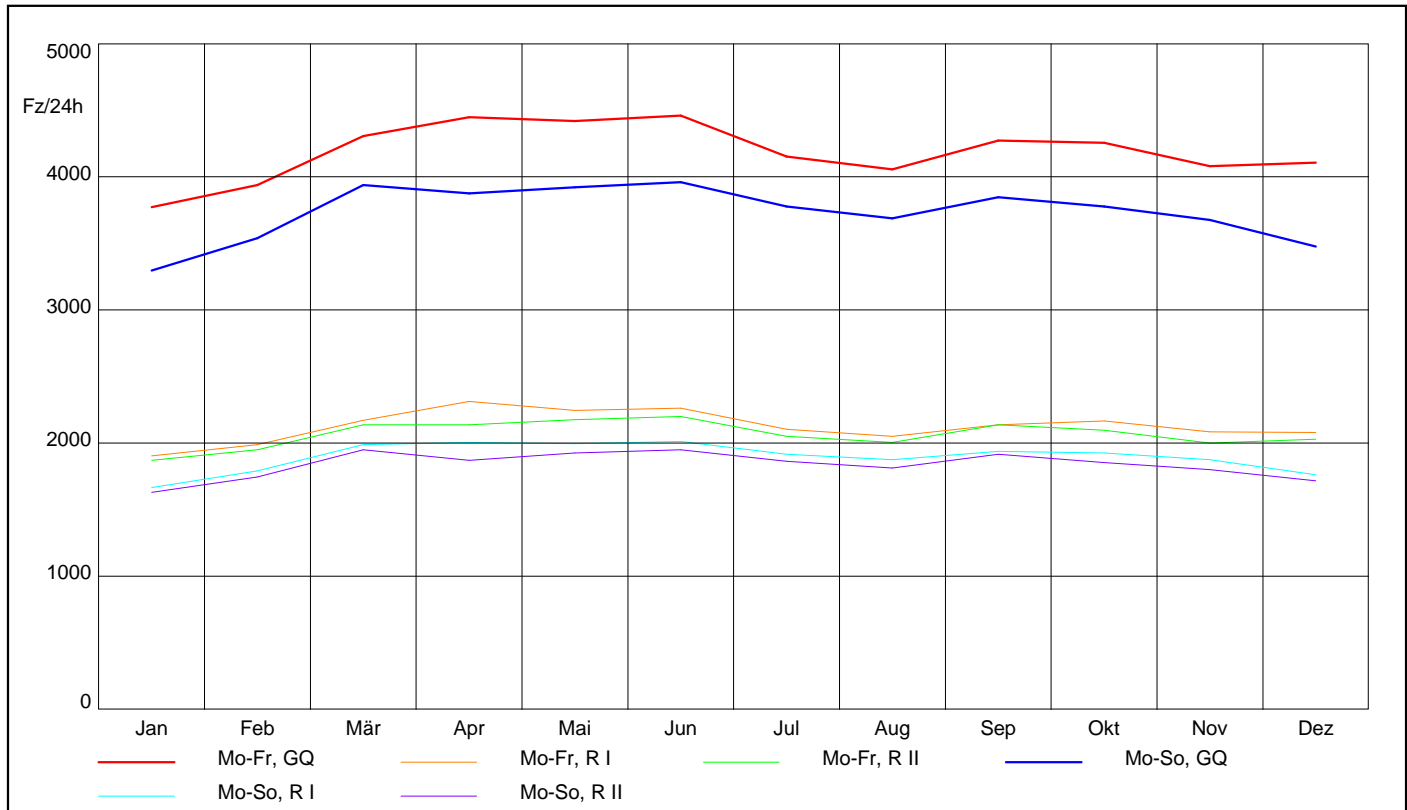

Lkw

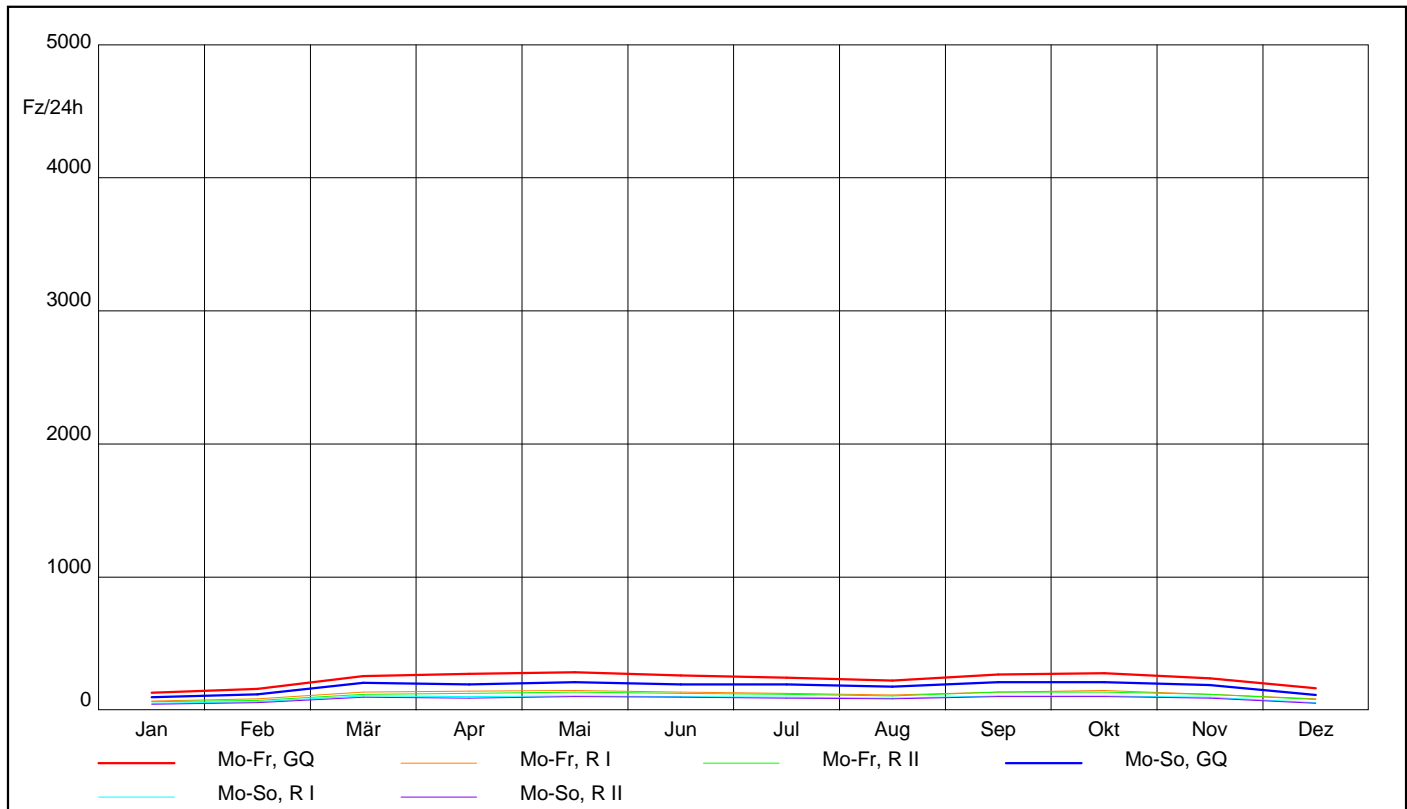

Ganglinien der Monatsmittelwerte - Tagesverkehr

Zst.: 2205	TK: Rekawinkel	Str.: B44	RI (O) : Purkersdorf	Anz.FS:1
			RII (W): Neulengbach	Anz.FS:1
Bemerkung:				

KFZ

Jahr 2017

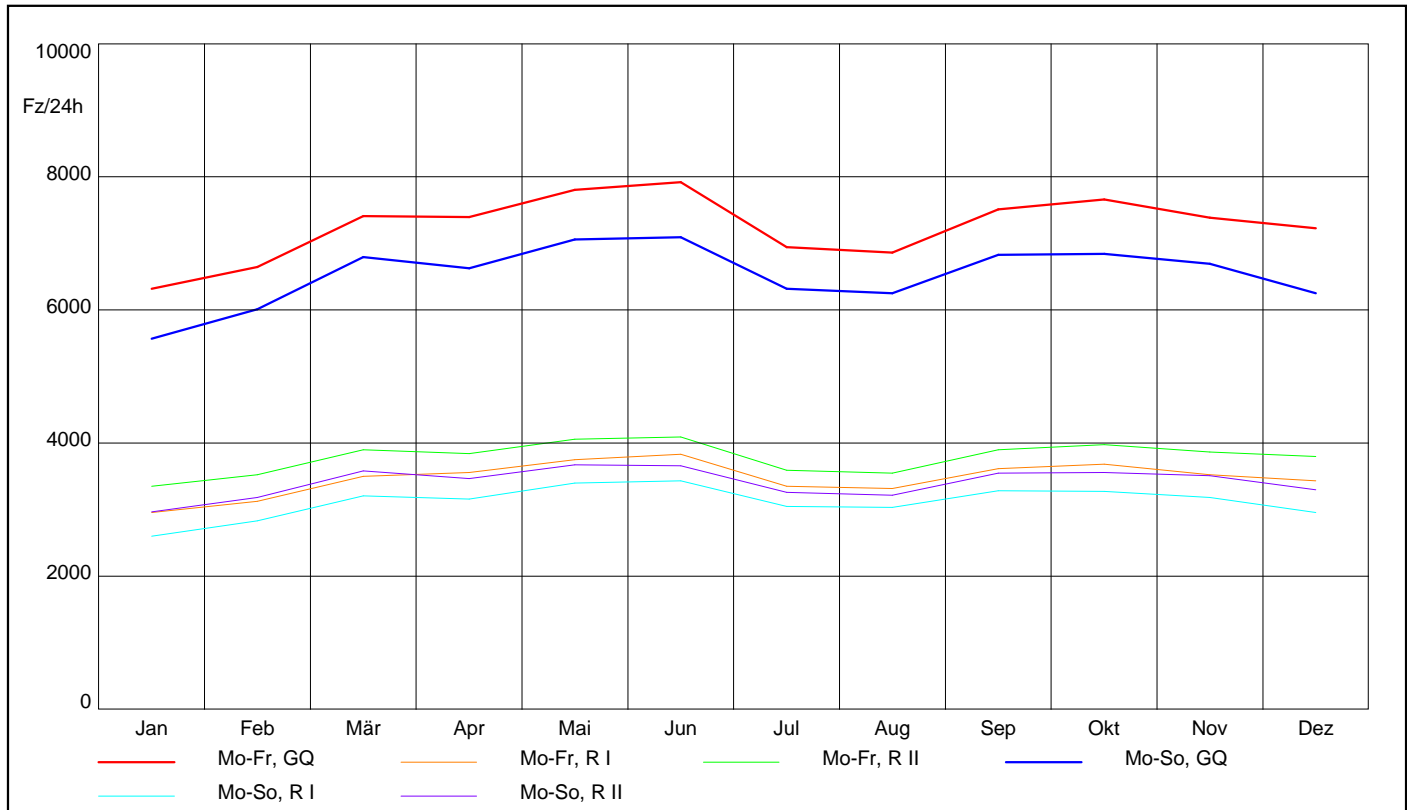

Lkw

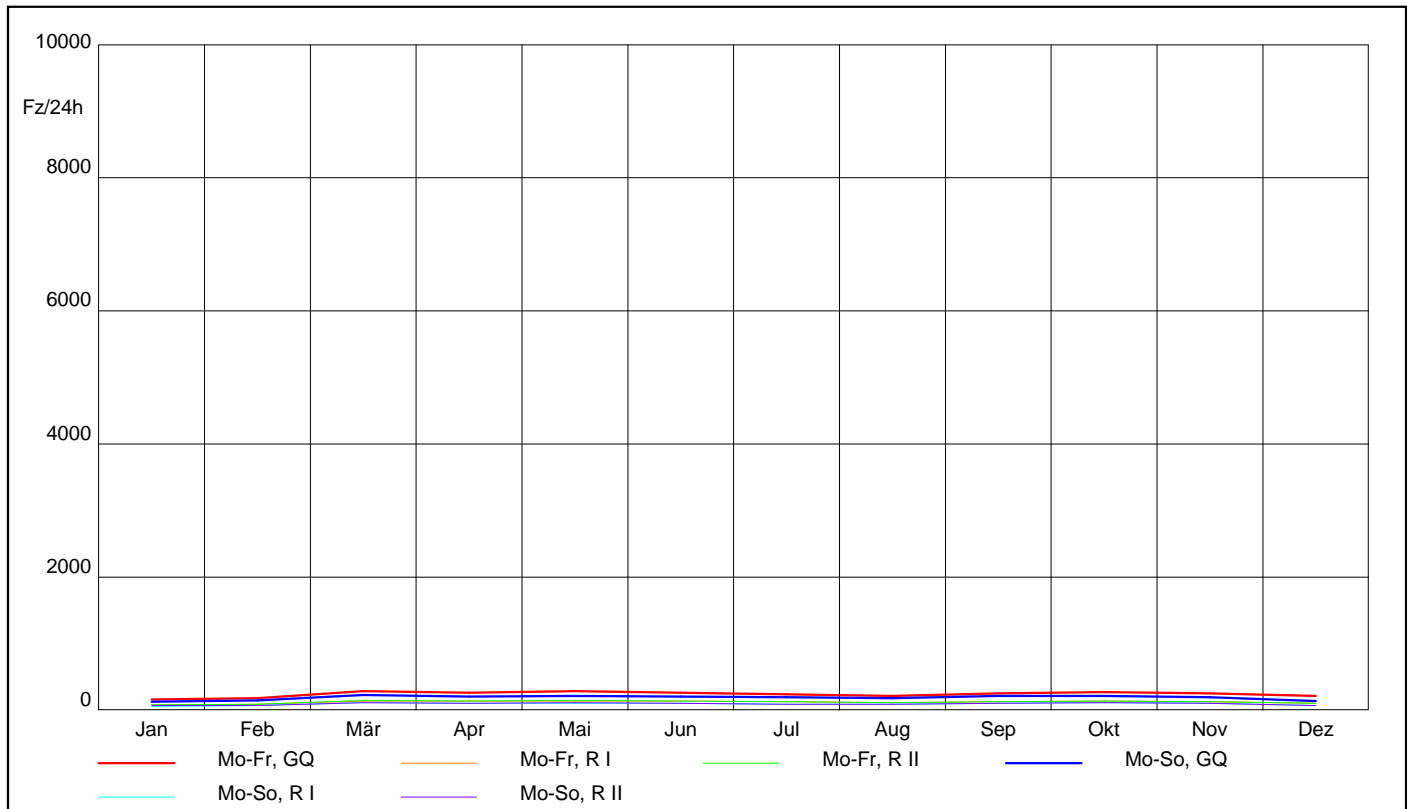

AUTOMATISCHE STRASSENVERKEHRSZÄHLUNGEN IN ÖSTERREICH

Ganglinien der Monatsmittelwerte - Tagesverkehr

Zst.: 2206	TK:	Str.: B19	RI (S) : Altlenzbach	Anz.FS:1
Asperhofen			R II (N) : Göllersdorf	Anz.FS:1
Bemerkung:				

KFZ

Jahr 2017

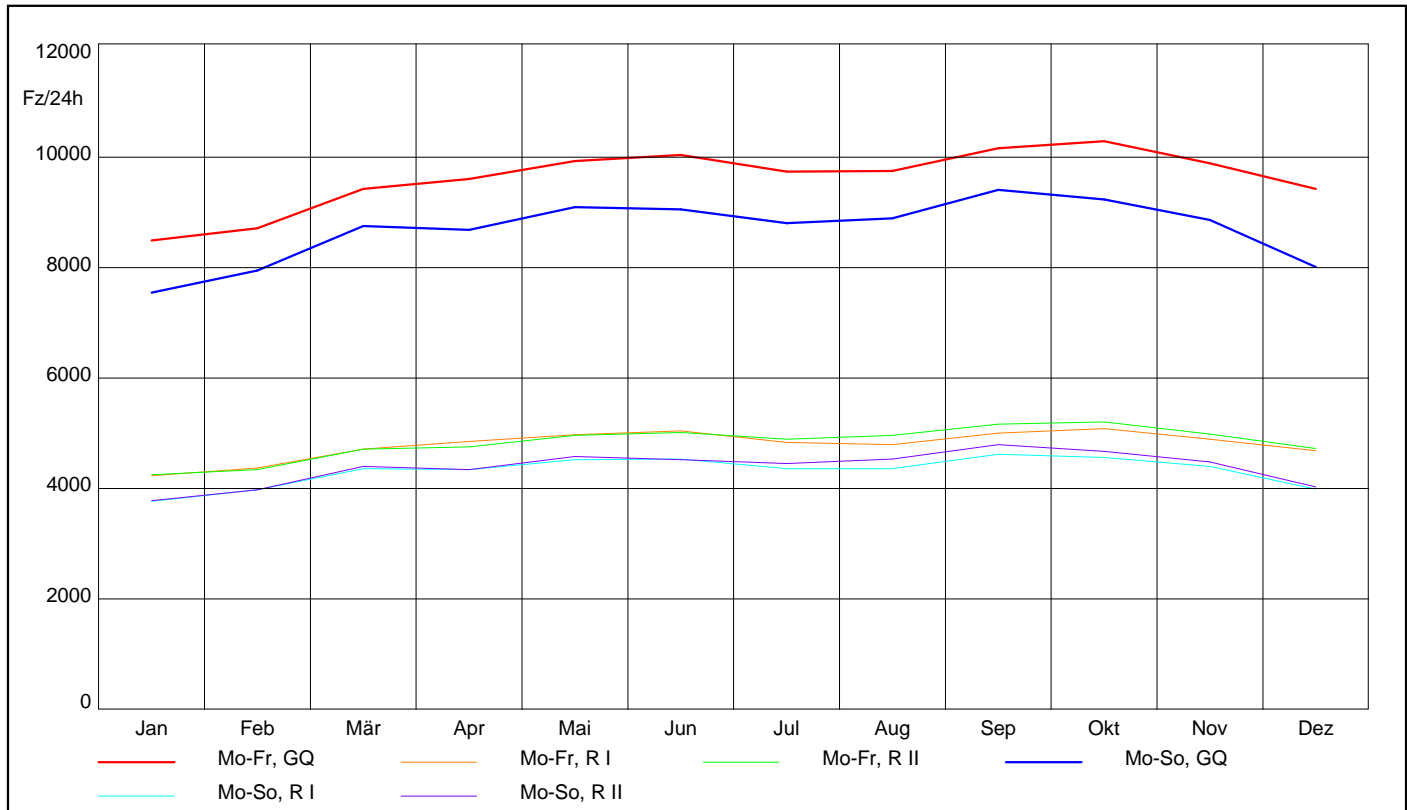

Lkw

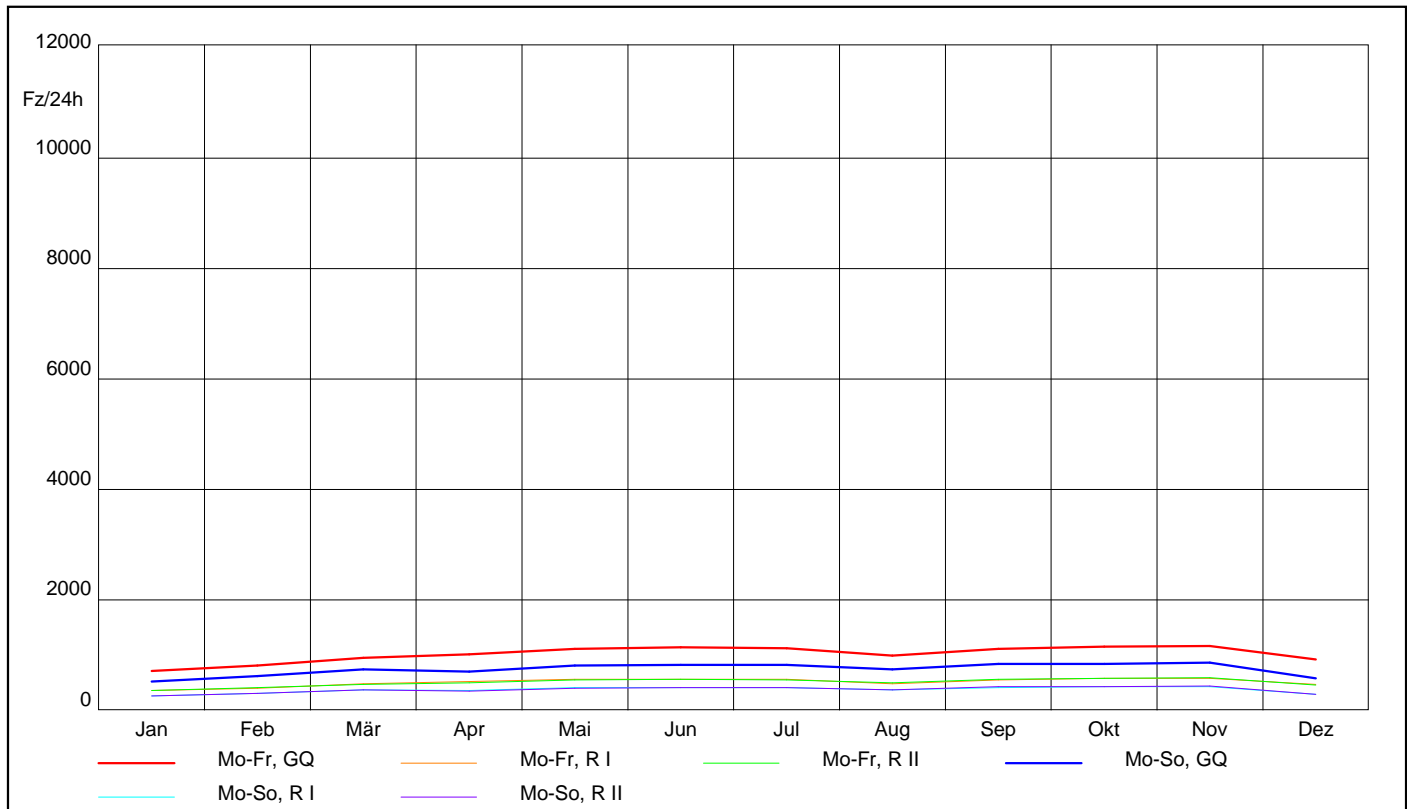

AUTOMATISCHE STRASSENVERKEHRSZÄHLUNGEN IN ÖSTERREICH

Ganglinien der Monatsmittelwerte - Tagesverkehr

Zst.: 2207 TK:	Str.: B17	RI (N) : Wien	Anz.FS:1
Günselsdorf		R II (S) : Gloggnitz	Anz.FS:1
Bemerkung:			

KFZ

Jahr 2017

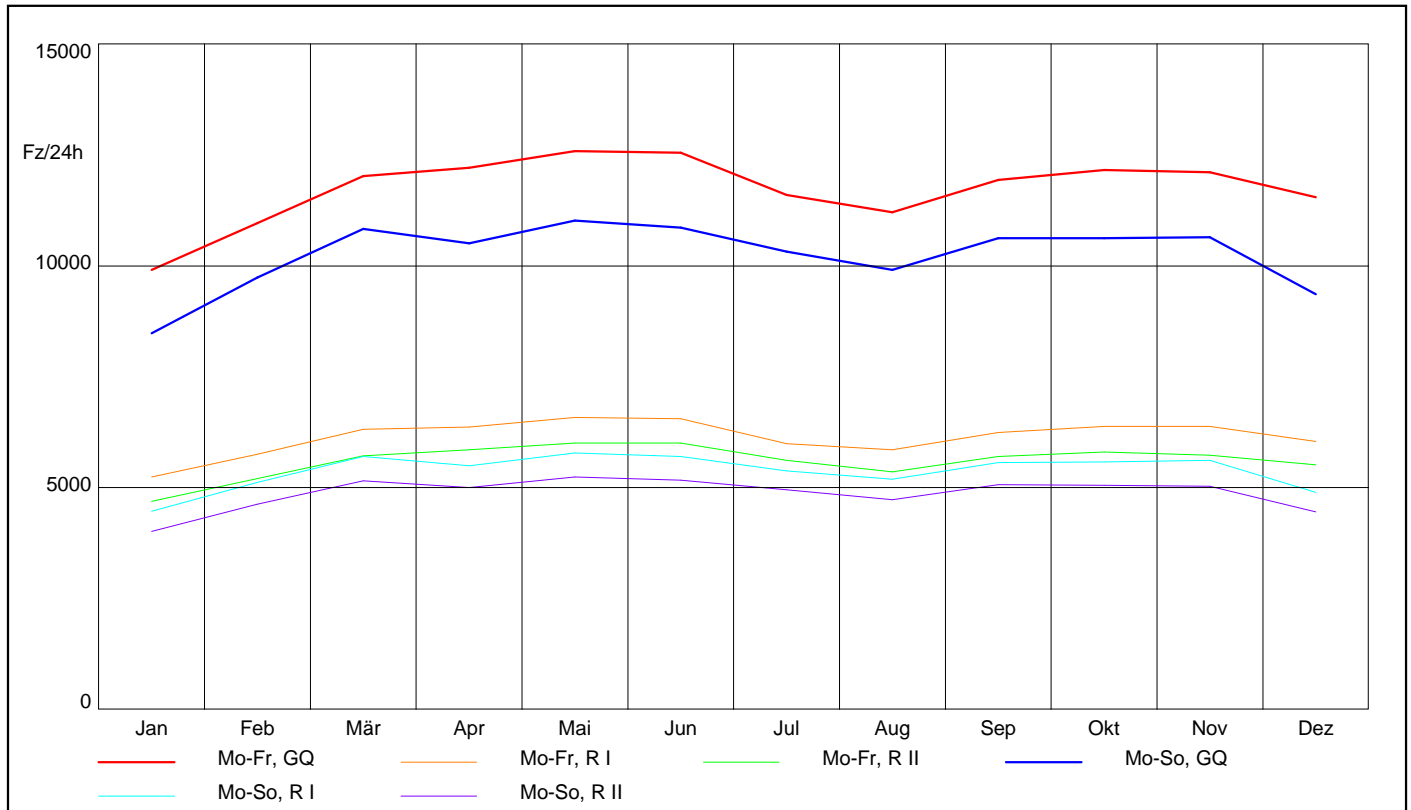

Lkw

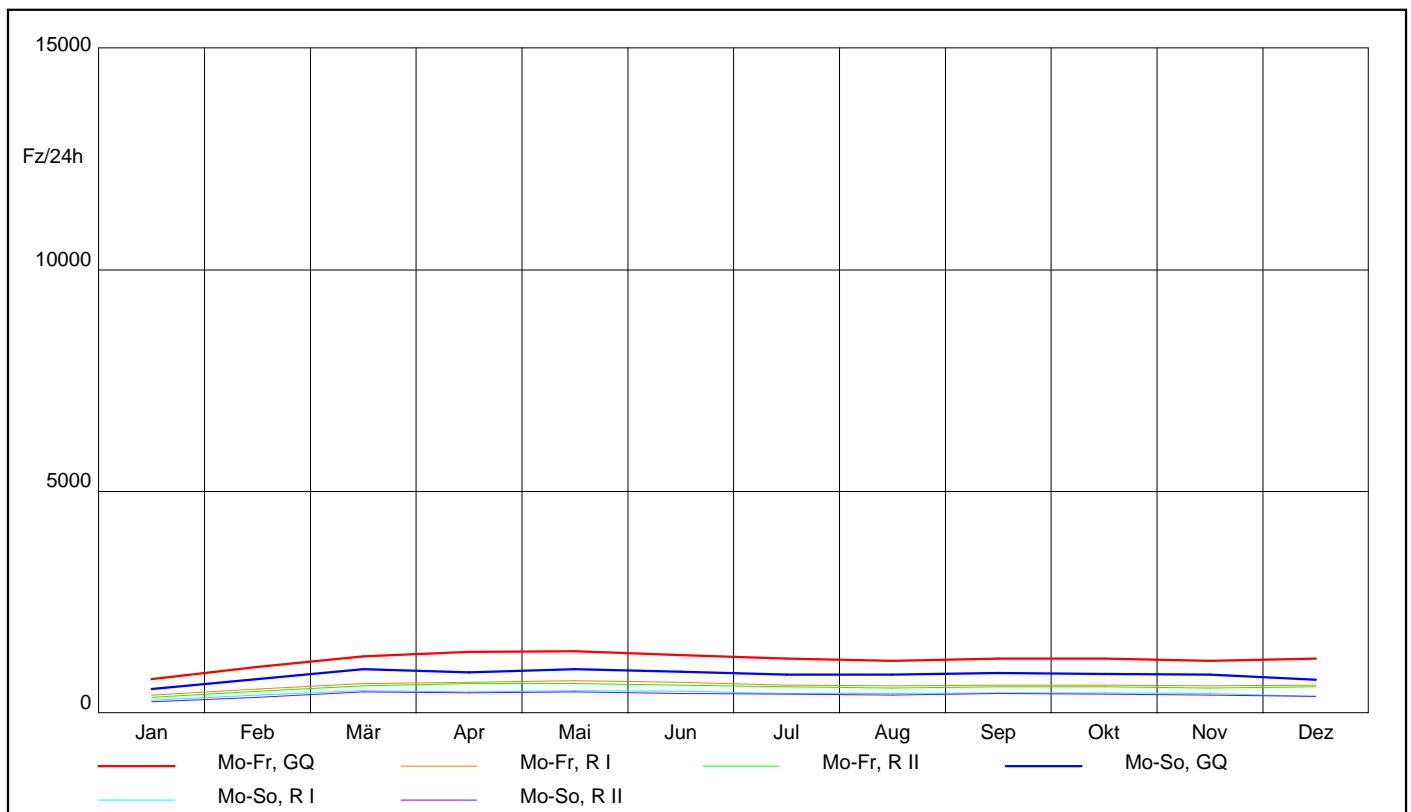

AUTOMATISCHE STRASSENVERKEHRSZÄHLUNGEN IN ÖSTERREICH

Ganglinien der Monatsmittelwerte - Tagesverkehr

Zst.: 2208	TK:	Str.: B54	RI (N) : Wr. Neustadt	Anz.FS:1
Grimmenstein			R II (S) : Gleisdorf	Anz.FS:1
			Bemerkung:	

KFZ

Jahr 2017

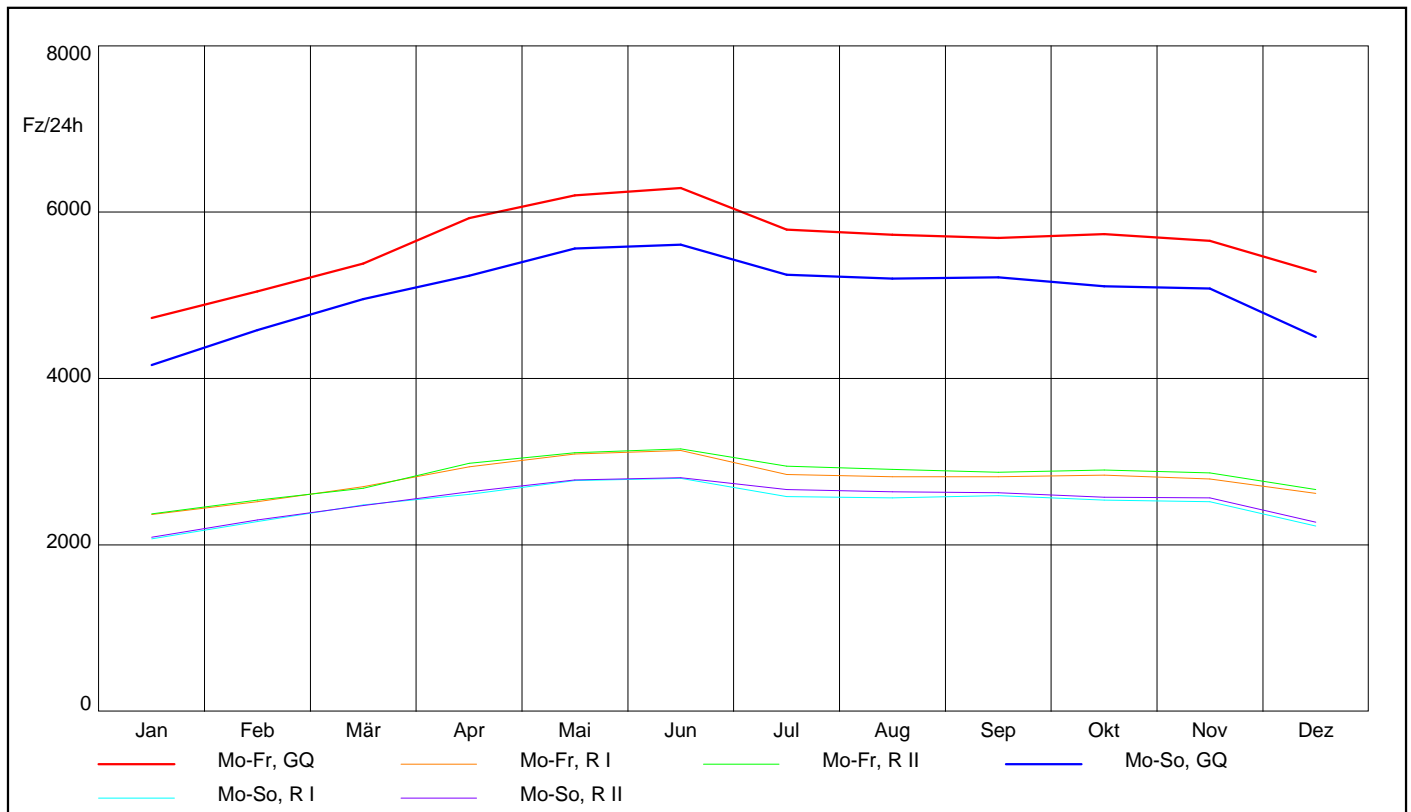

Lkw

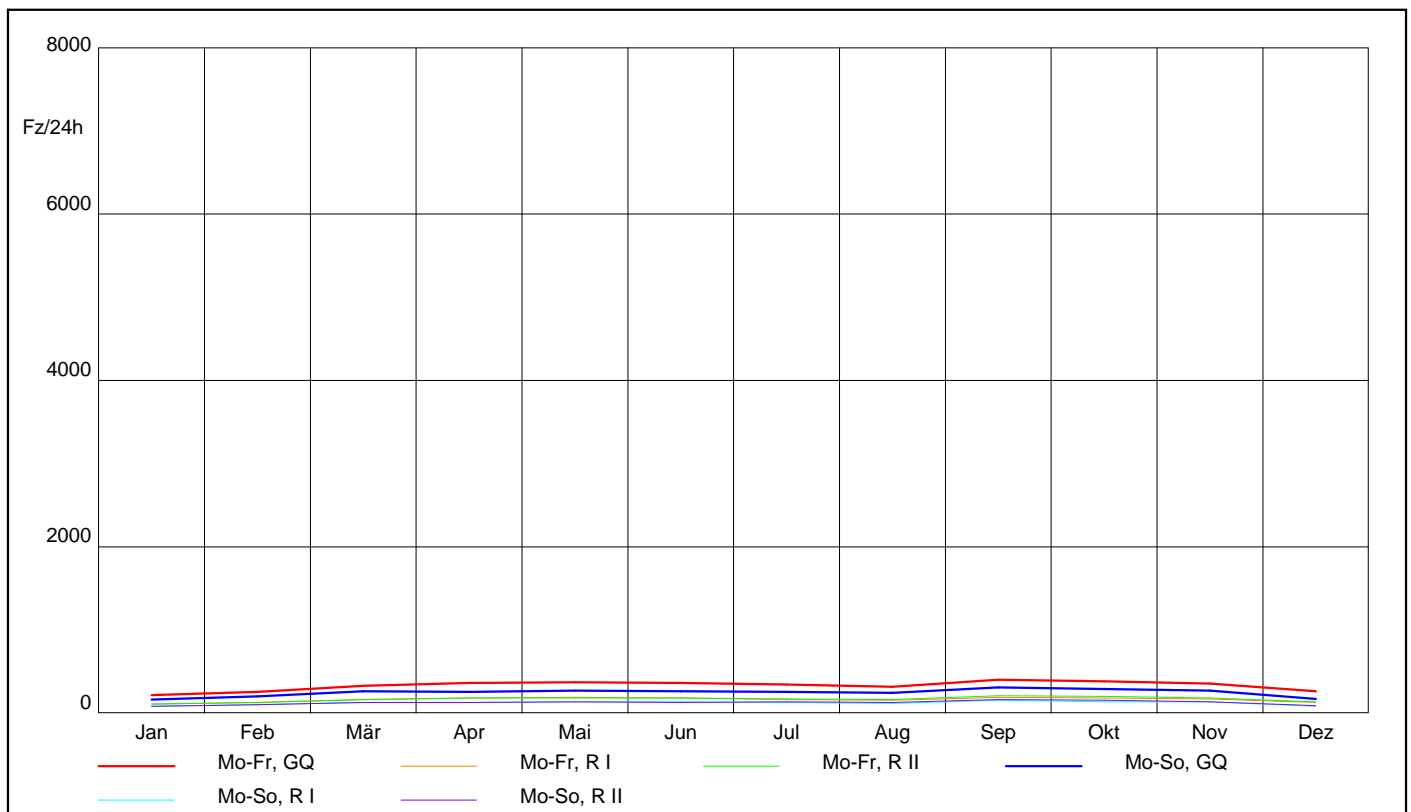

AUTOMATISCHE STRASSENVERKEHRZÄHLUNGEN IN ÖSTERREICH

Ganglinien der Monatsmittelwerte - Tagesverkehr

Zst.: 2209	TK:	Str.: B11	RI (O) : Schwechat	Anz.FS:1
Alland			RII (W): Weissenbach	Anz.FS:1
Bemerkung:				

KFZ

Jahr 2017

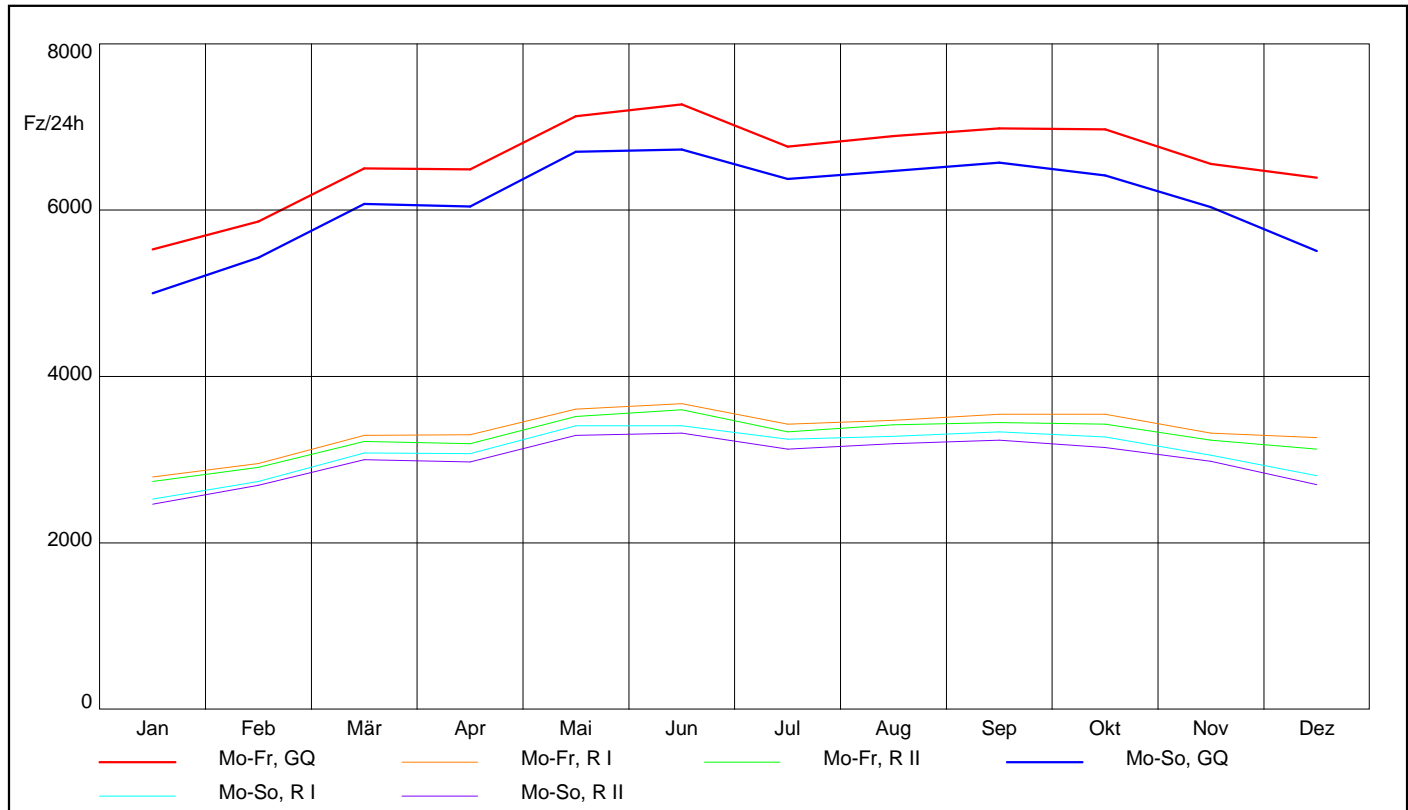

Lkw

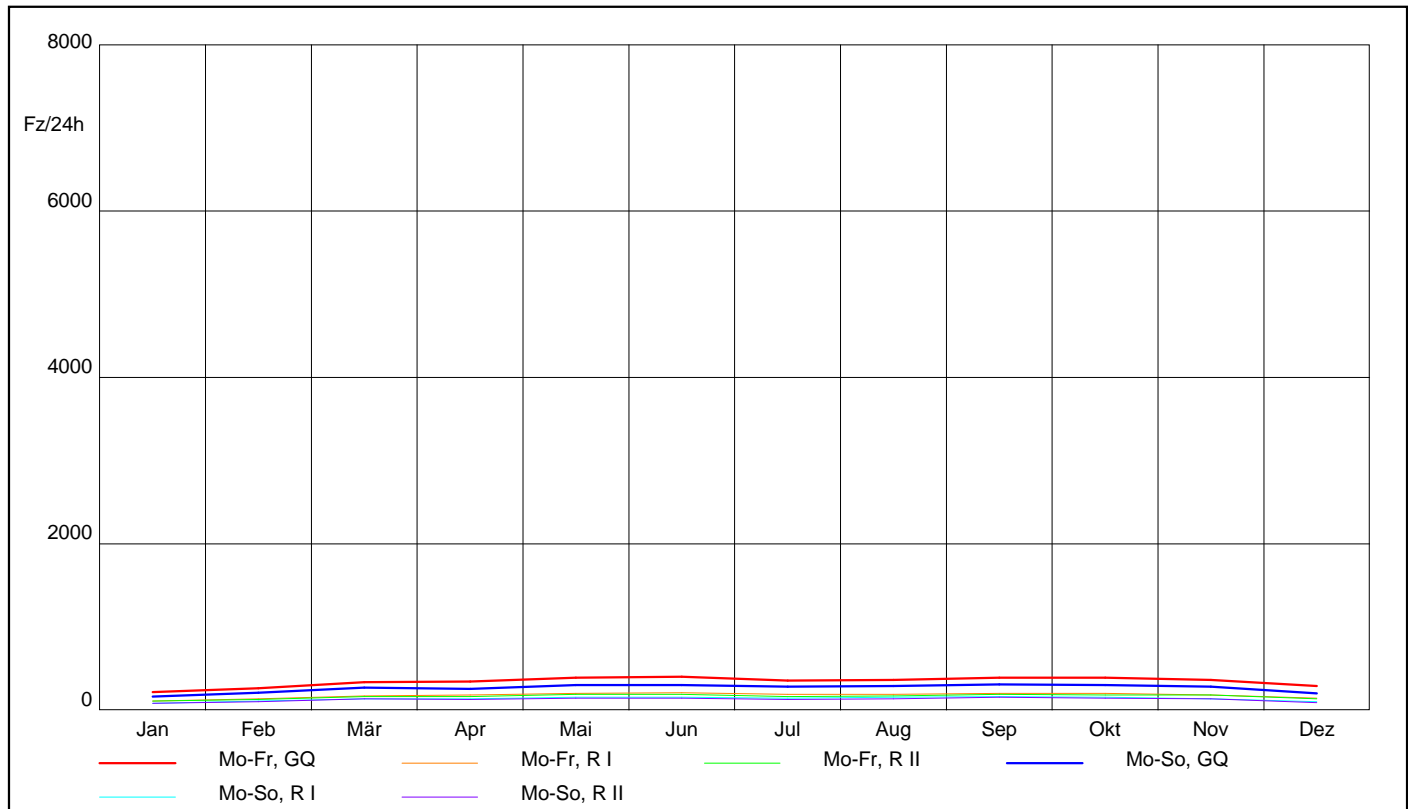

AUTOMATISCHE STRASSENVERKEHRSZÄHLUNGEN IN ÖSTERREICH

Ganglinien der Monatsmittelwerte - Tagesverkehr

Zst.: 2210	TK:	Str.: B210	RI (W) : Alland	Anz.FS:1
Helenental			RII (O) : Ebreichsdorf	Anz.FS:1
Bemerkung:				

KFZ

Jahr 2017

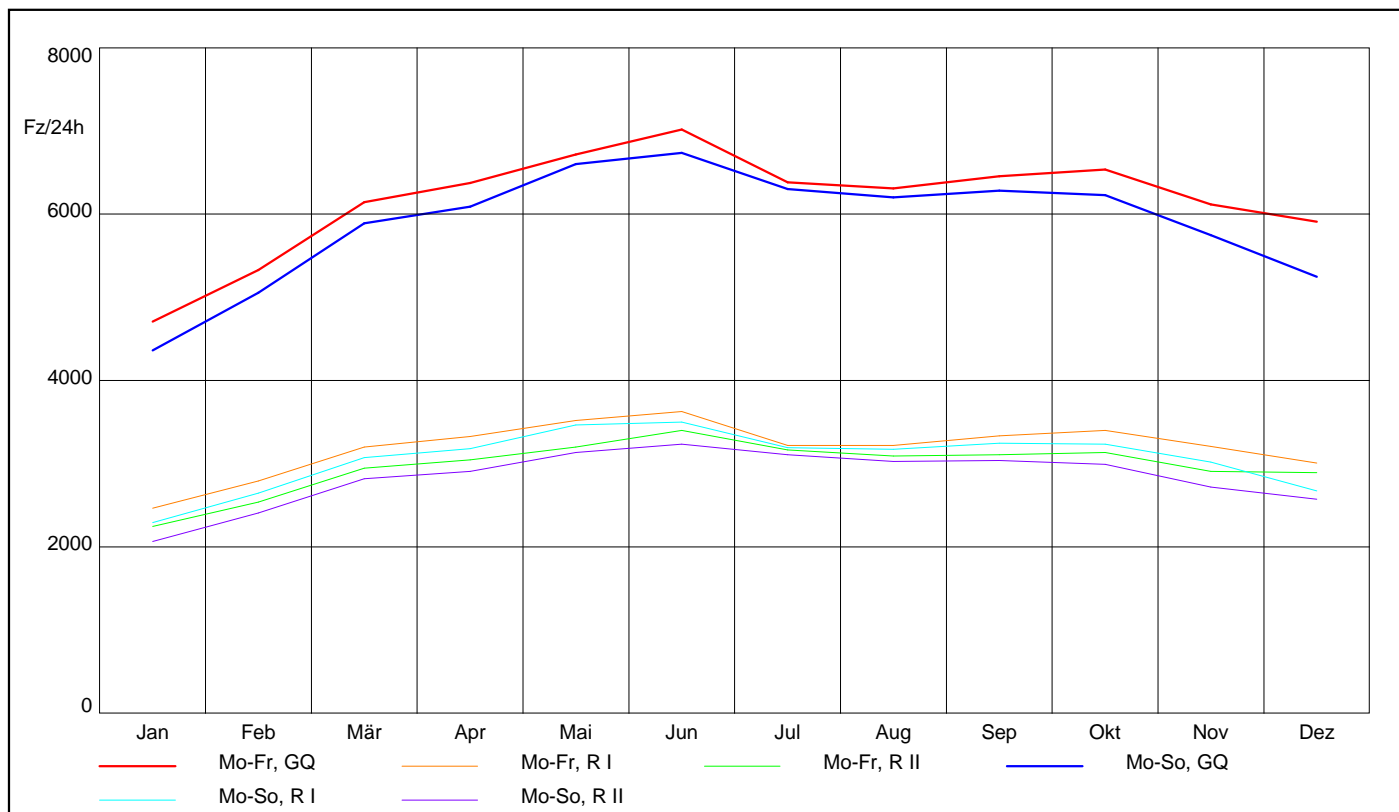

Lkw

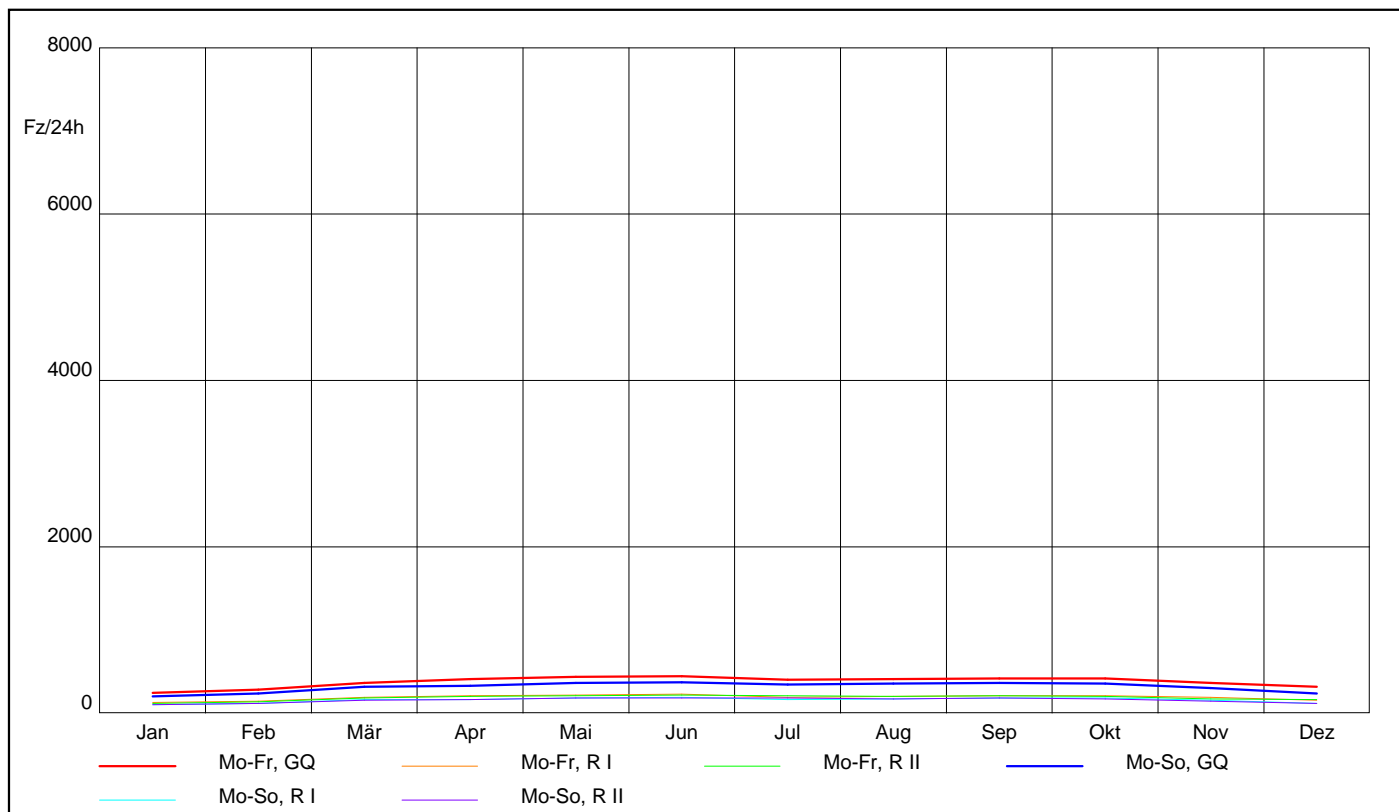

AUTOMATISCHE STRASSENVERKEHRSZÄHLUNGEN IN ÖSTERREICH

Ganglinien der Monatsmittelwerte - Tagesverkehr

Zst.: 2211	TK:	Str.: B3	RI (O) : Wien	Anz.FS:1
Korneuburg			R II (W): Linz	Anz.FS:1
			Bemerkung:	

KFZ

Jahr 2017

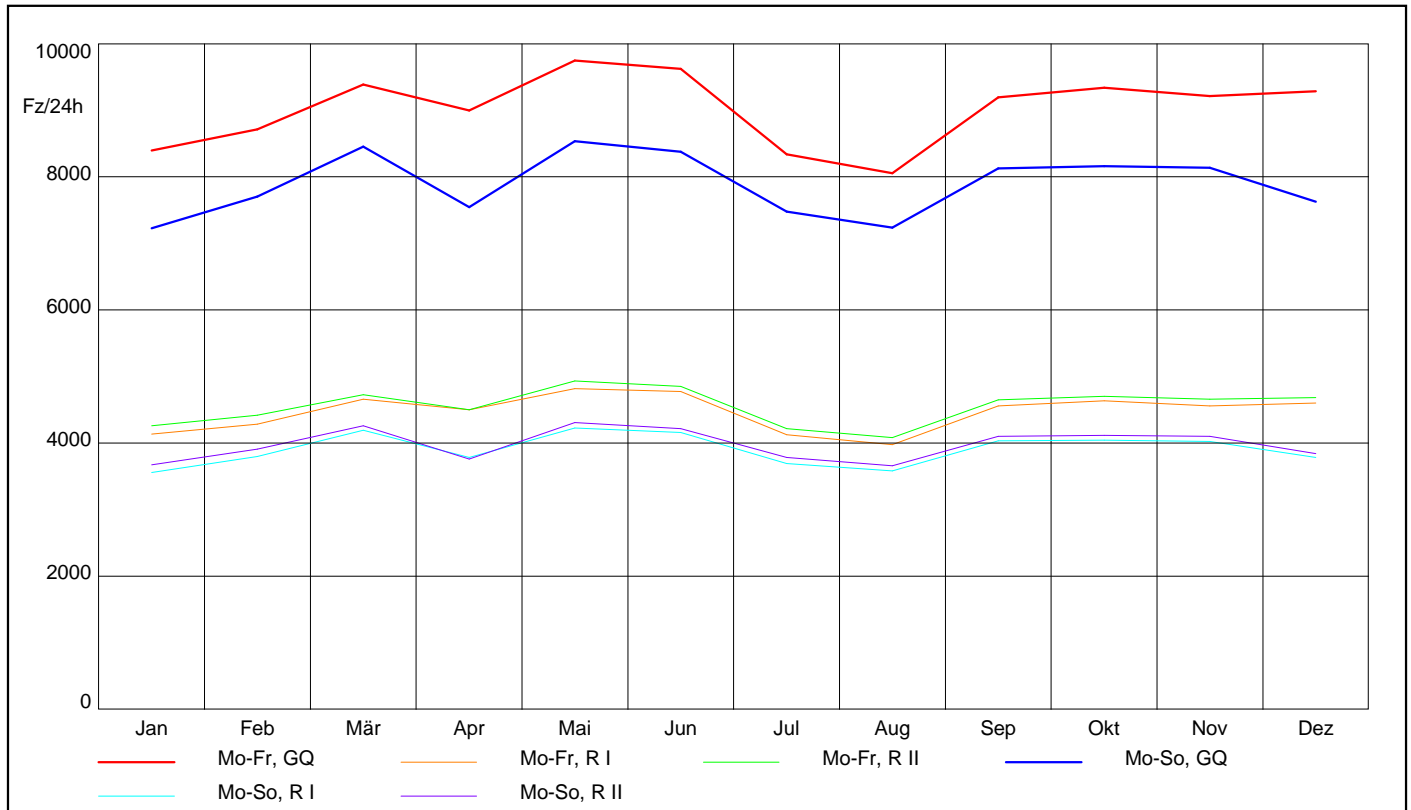

Lkw

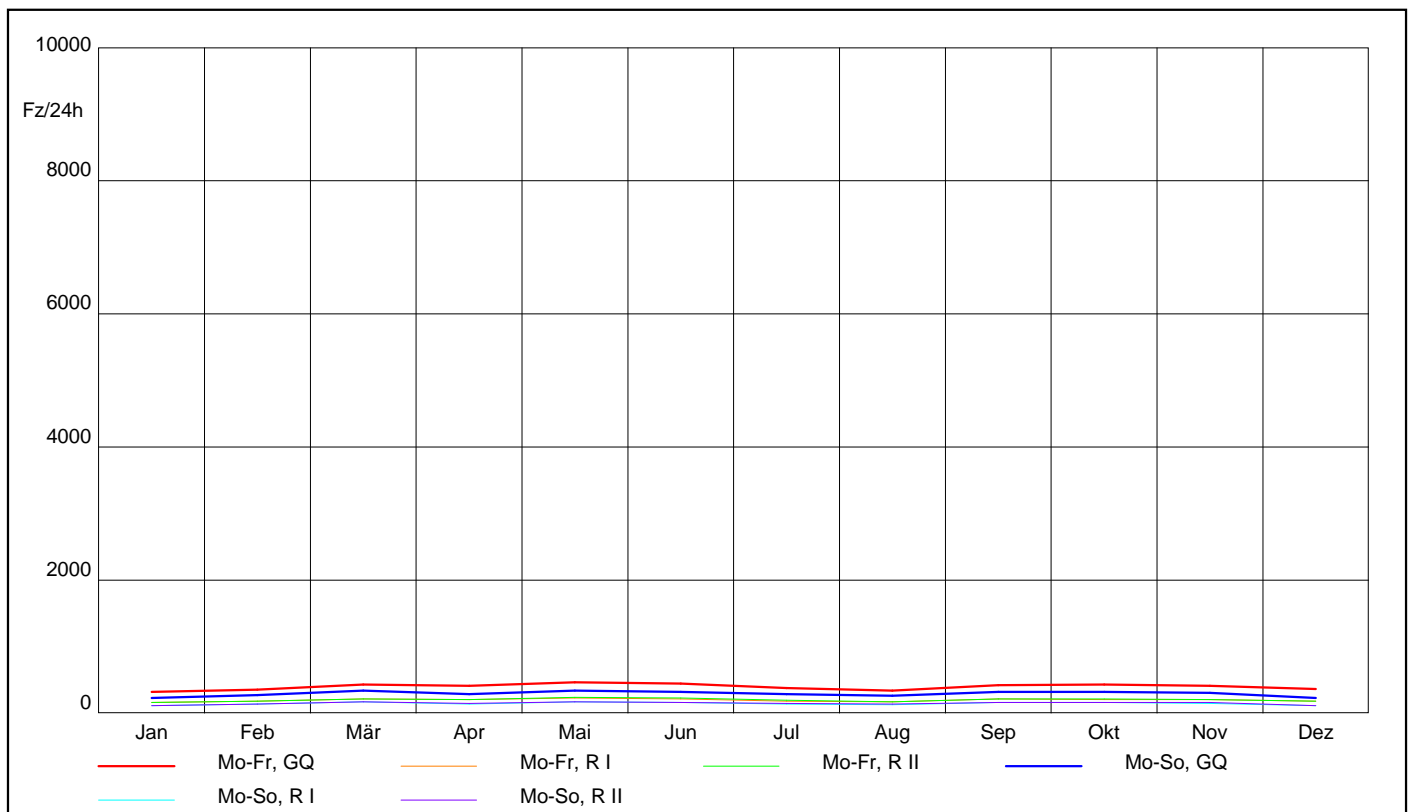

Ganglinien der Monatsmittelwerte - Tagesverkehr

Zst.: 2212 TK: Schmida	Str.: L45	RI (W) : Neustift RII (O) : Stockerau Bemerkung:	Anz.FS:1 Anz.FS:1
----------------------------------	-----------	--	----------------------

KFZ

Jahr 2017

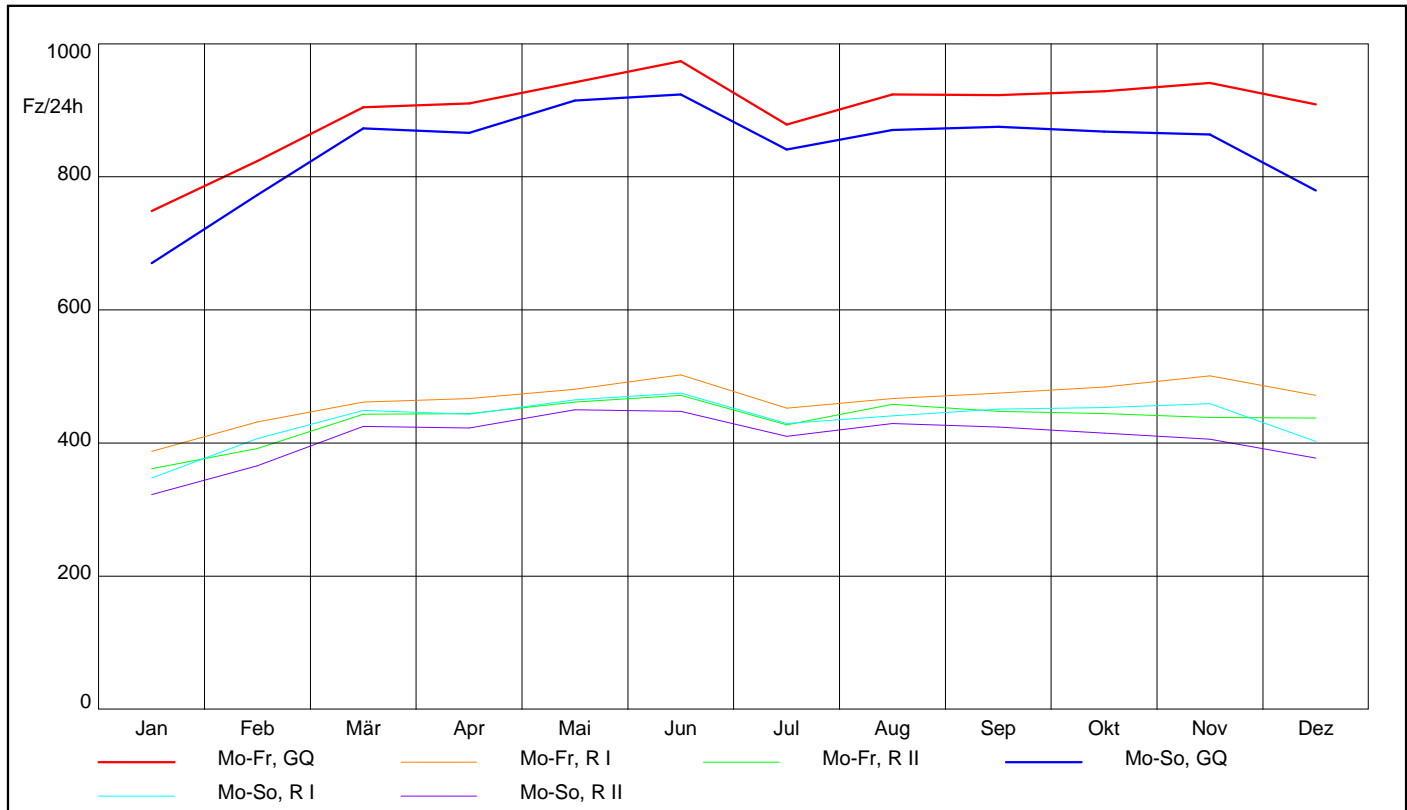

Lkw

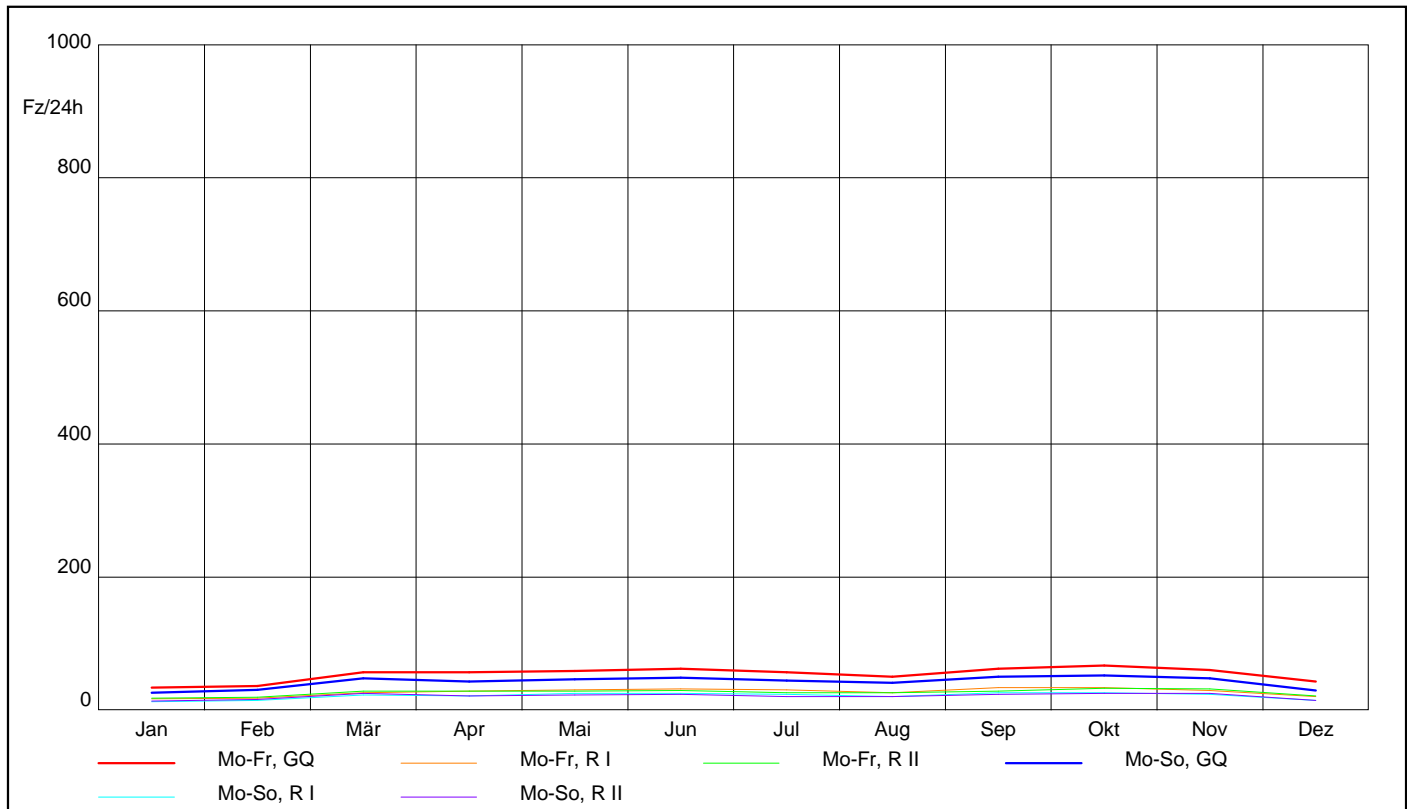

AUTOMATISCHE STRASSENVERKEHRSZÄHLUNGEN IN ÖSTERREICH

Ganglinien der Monatsmittelwerte - Tagesverkehr

Zst.: 2213	TK:	Str.: L45	RI (W) : Neustift	Anz.FS:1
Bierbaum			R II (O) : Stockerau	Anz.FS:1
			Bemerkung:	

KFZ

Jahr 2017

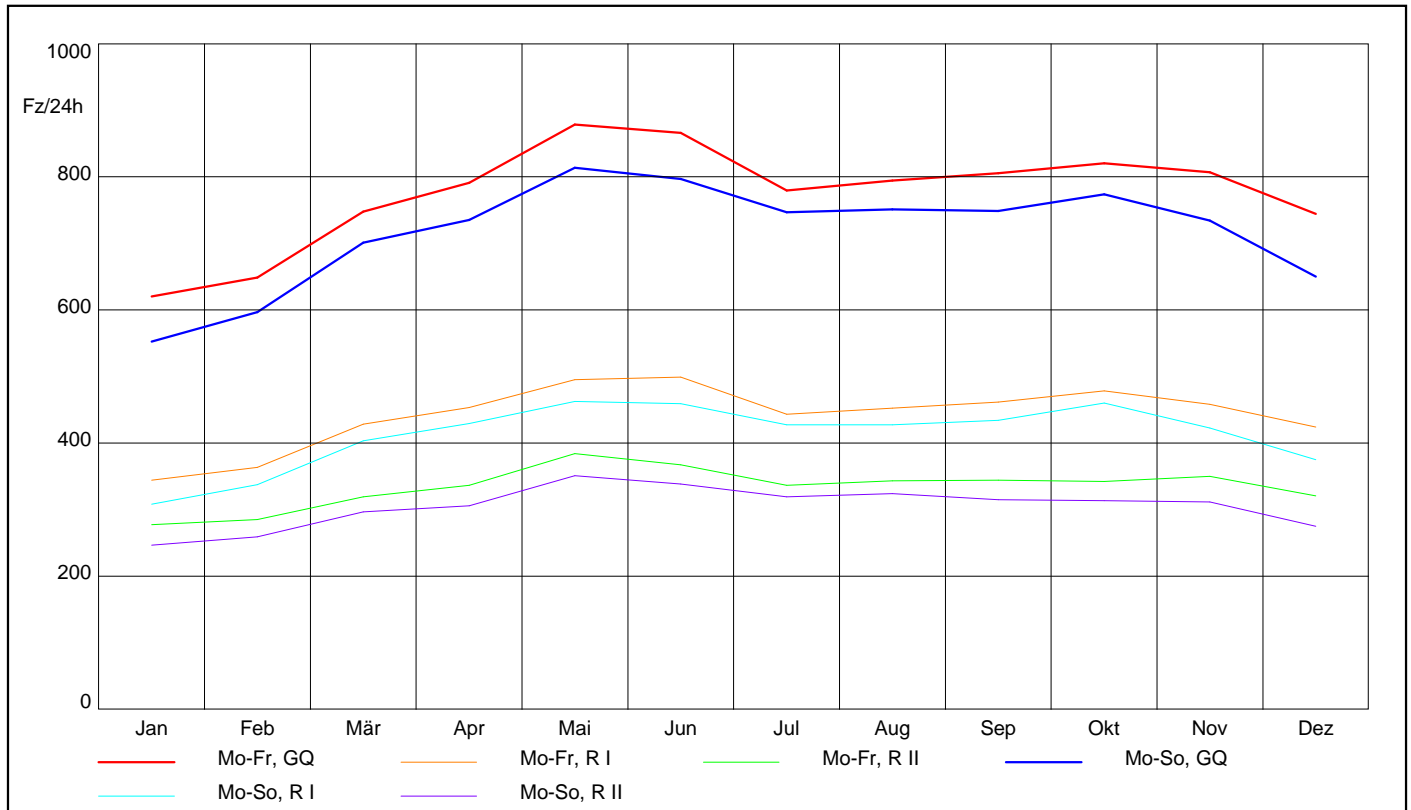

Lkw

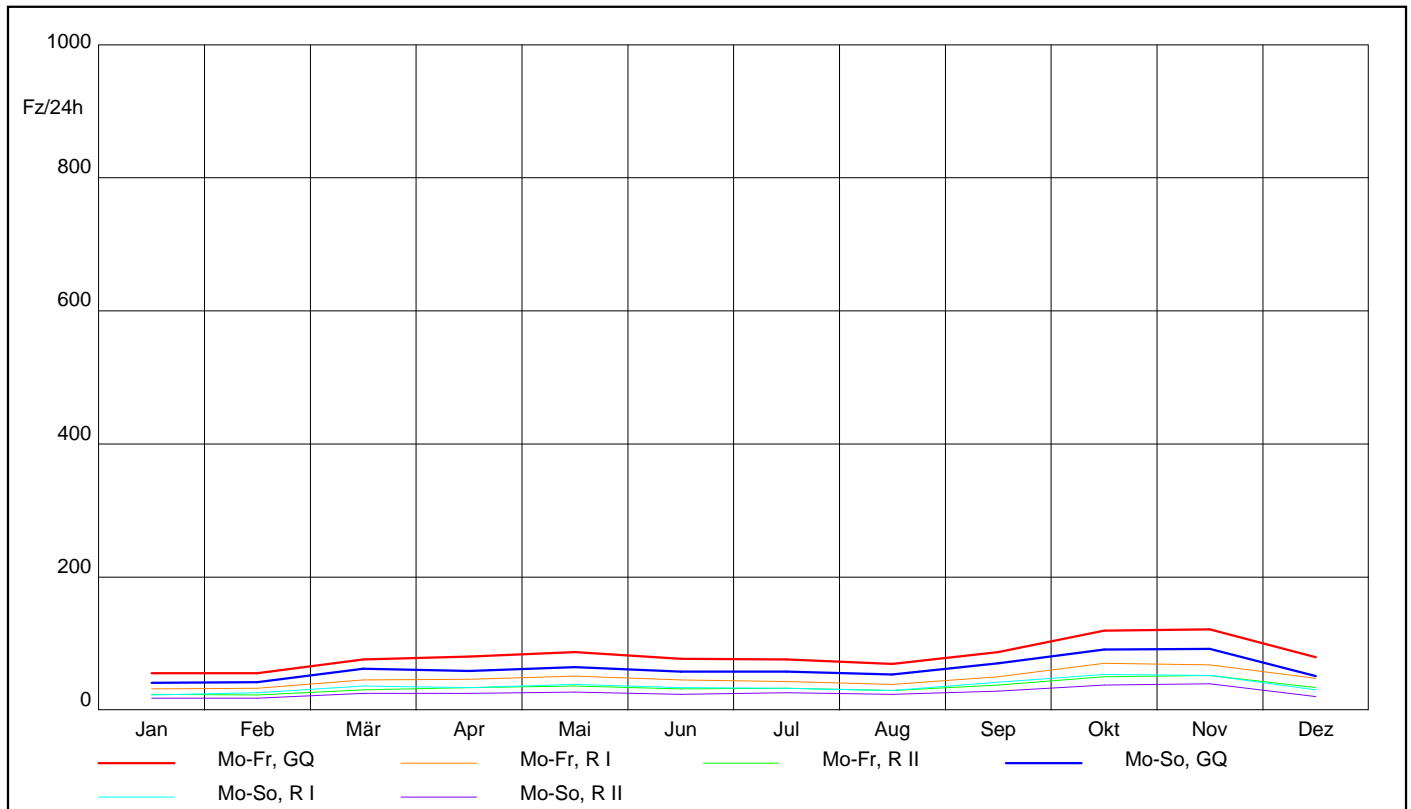

AUTOMATISCHE STRASSENVERKEHRSZÄHLUNGEN IN ÖSTERREICH

Ganglinien der Monatsmittelwerte - Tagesverkehr

Zst.: 2214 TK:	Str.: L14	RI (O) : Stockerau	Anz.FS:1
Hippersdorf		RII (W): Fels-Wagram	Anz.FS:1
Bemerkung:			

KFZ

Jahr 2017

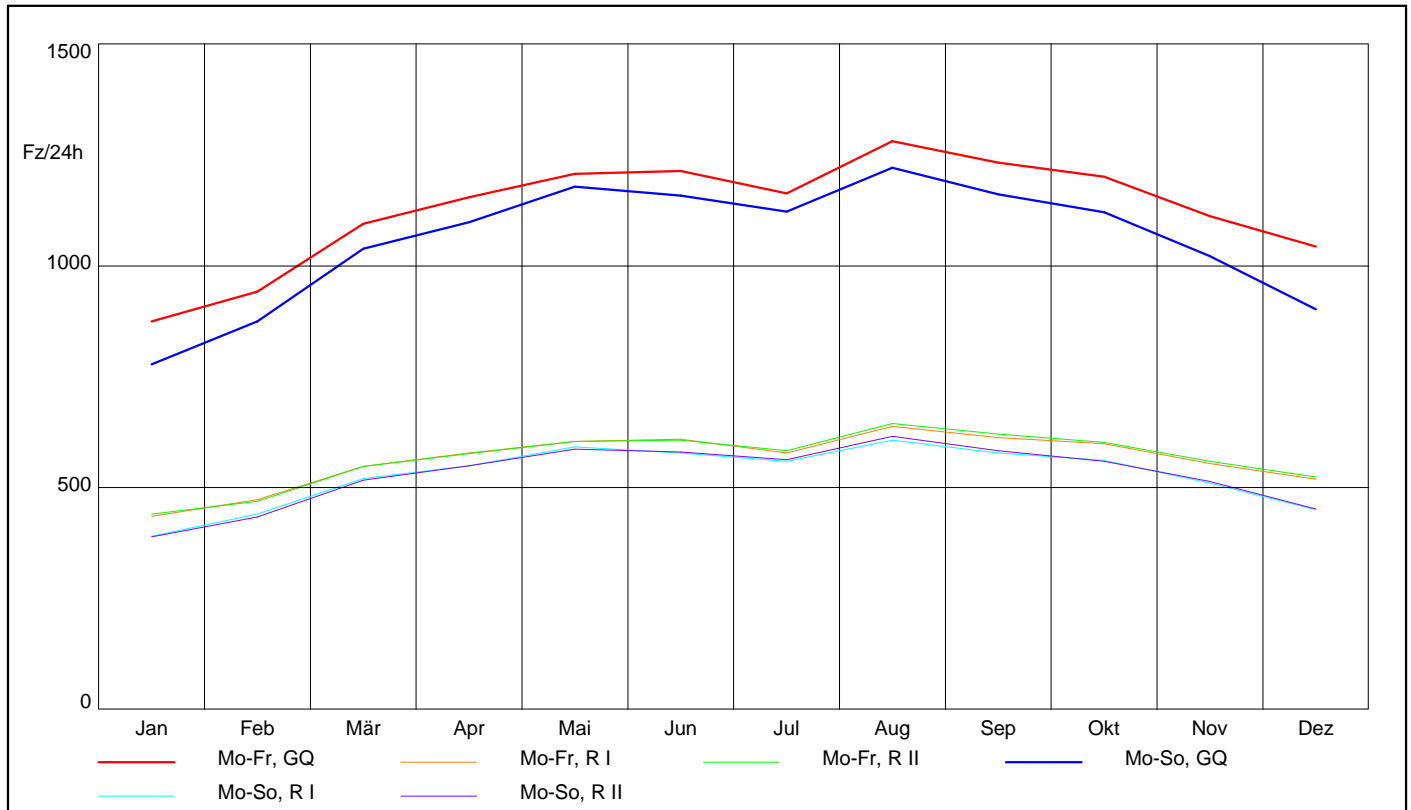

Lkw

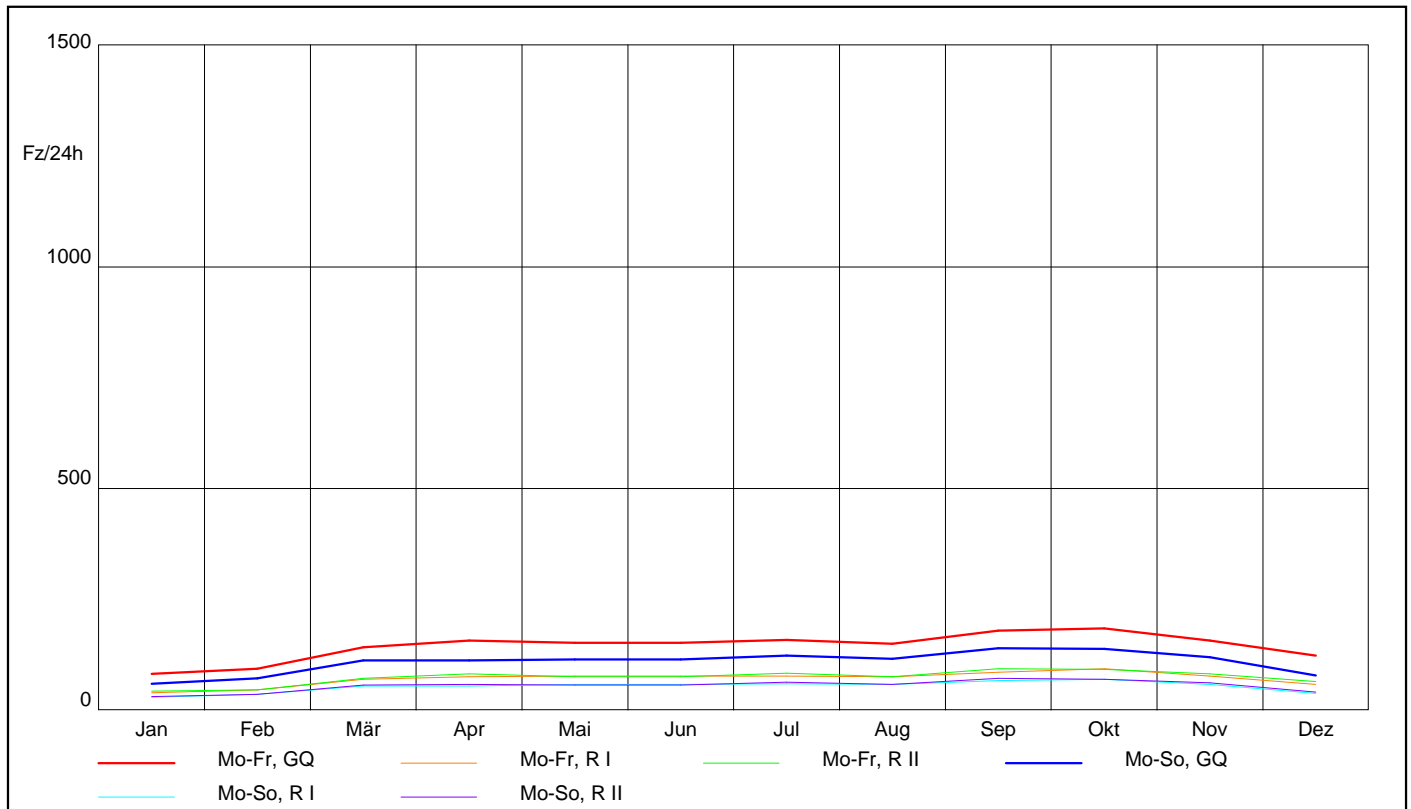

Ganglinien der Monatsmittelwerte - Tagesverkehr

Zst.: 2215	TK:	Str.: L100	RI (S) : St. Pölten	Anz.FS:1
Rottersdorf			R II (N) : Krems	Anz.FS:1
Bemerkung:				

KFZ

Jahr 2017

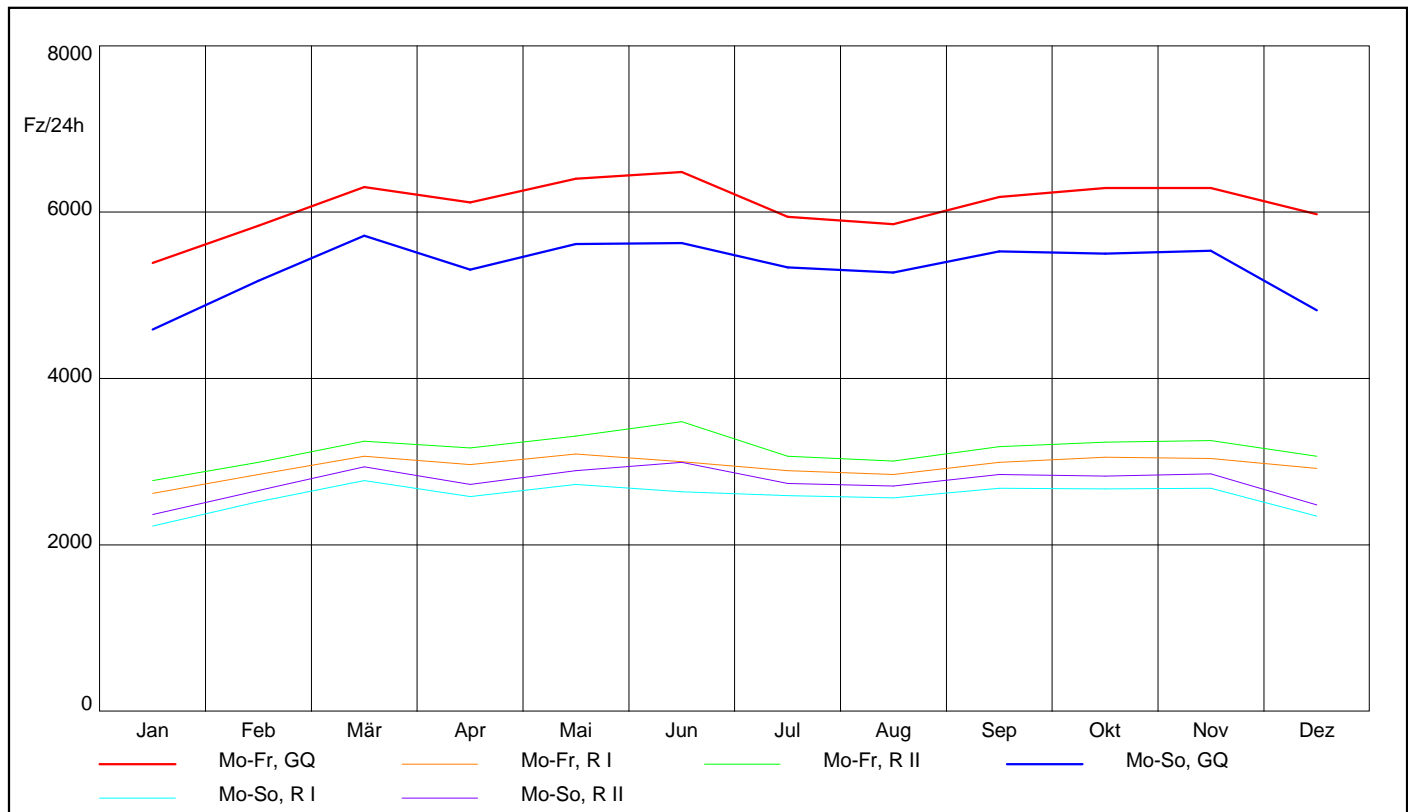

Lkw

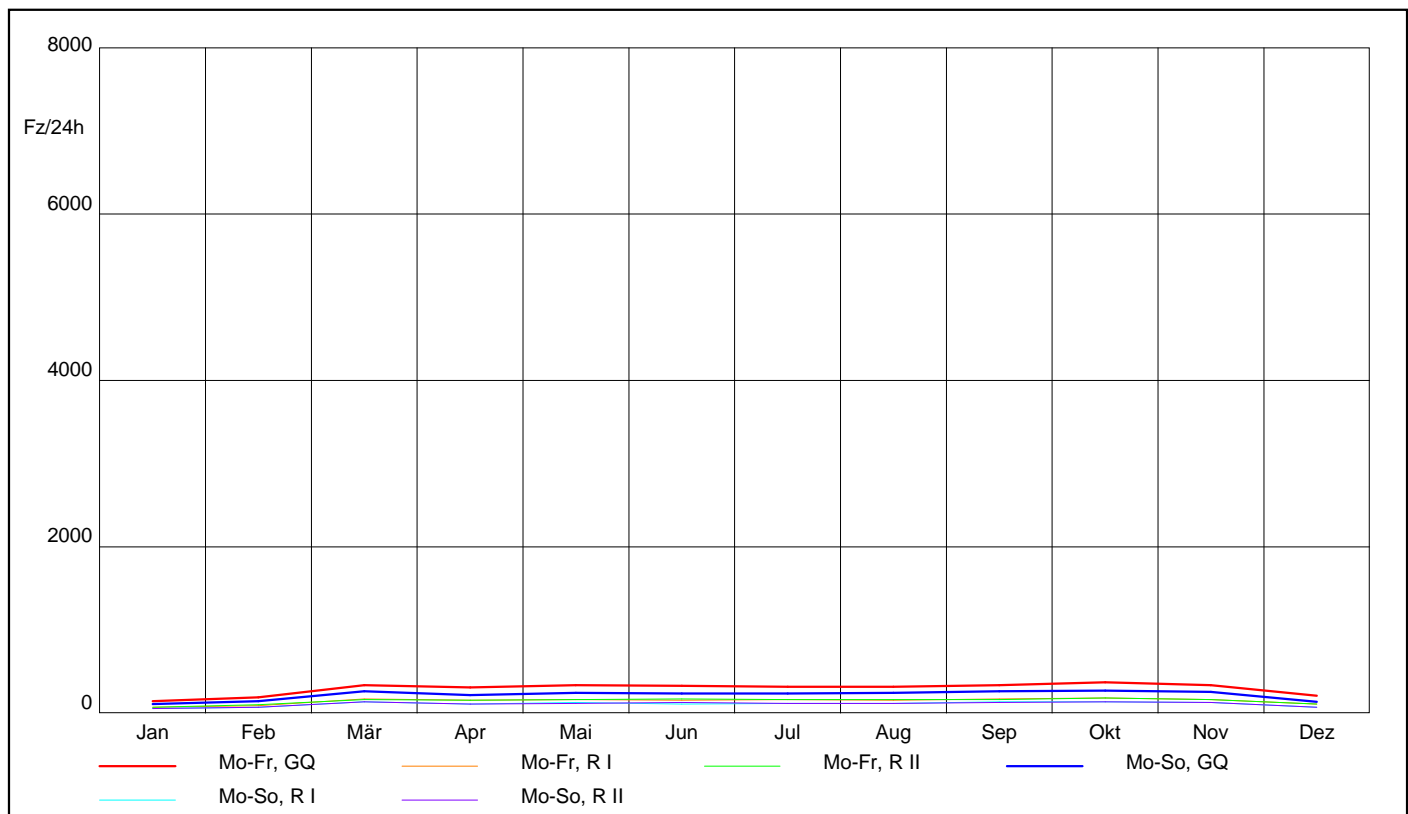

AUTOMATISCHE STRASSENVERKEHRZÄHLUNGEN IN ÖSTERREICH

Ganglinien der Monatsmittelwerte - Tagesverkehr

Zst.: 2216	TK:	Str.: L113	RI (N) : St. Pölten	Anz.FS:1
Reichersdorf			R II (S) : Mautern	Anz.FS:1
			Bemerkung:	

KFZ

Jahr 2017

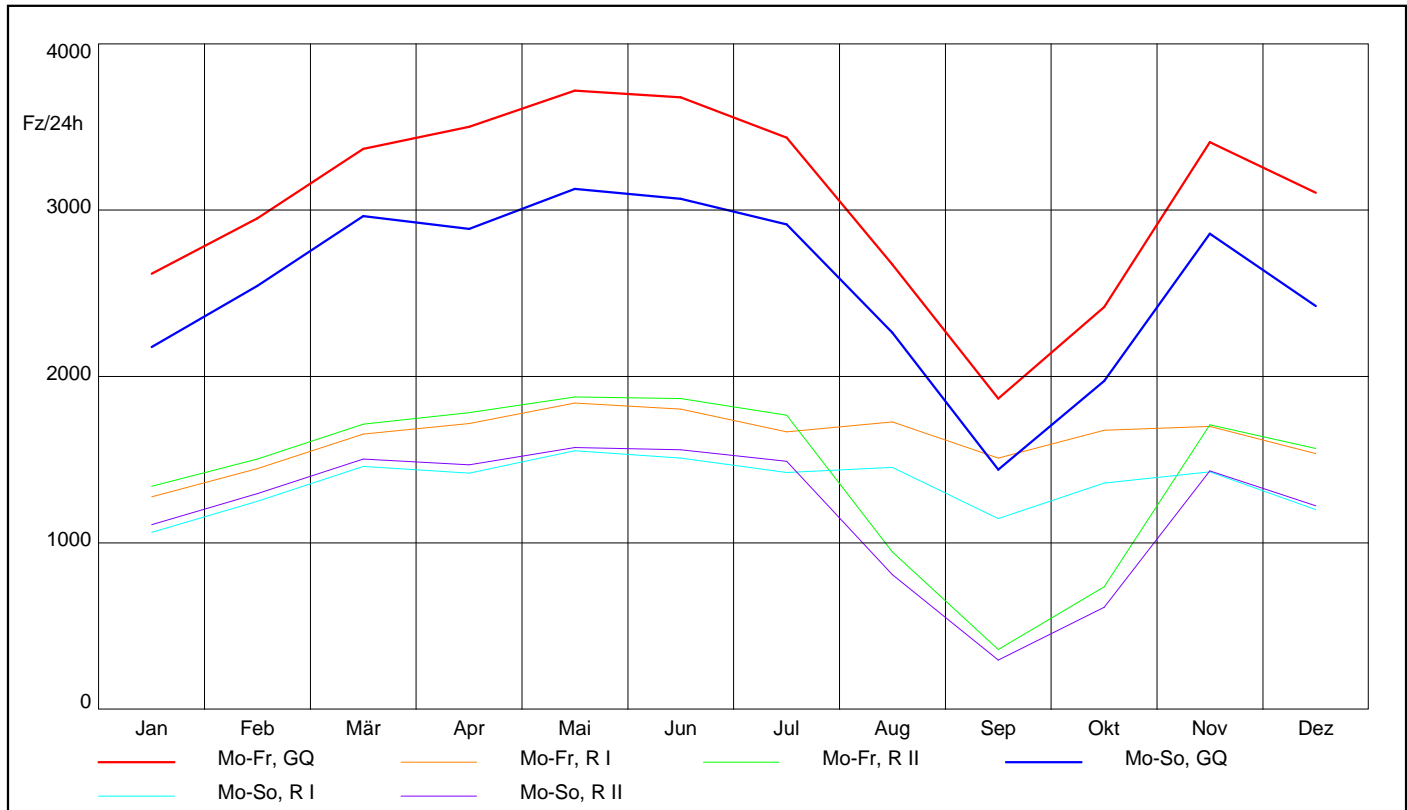

Lkw

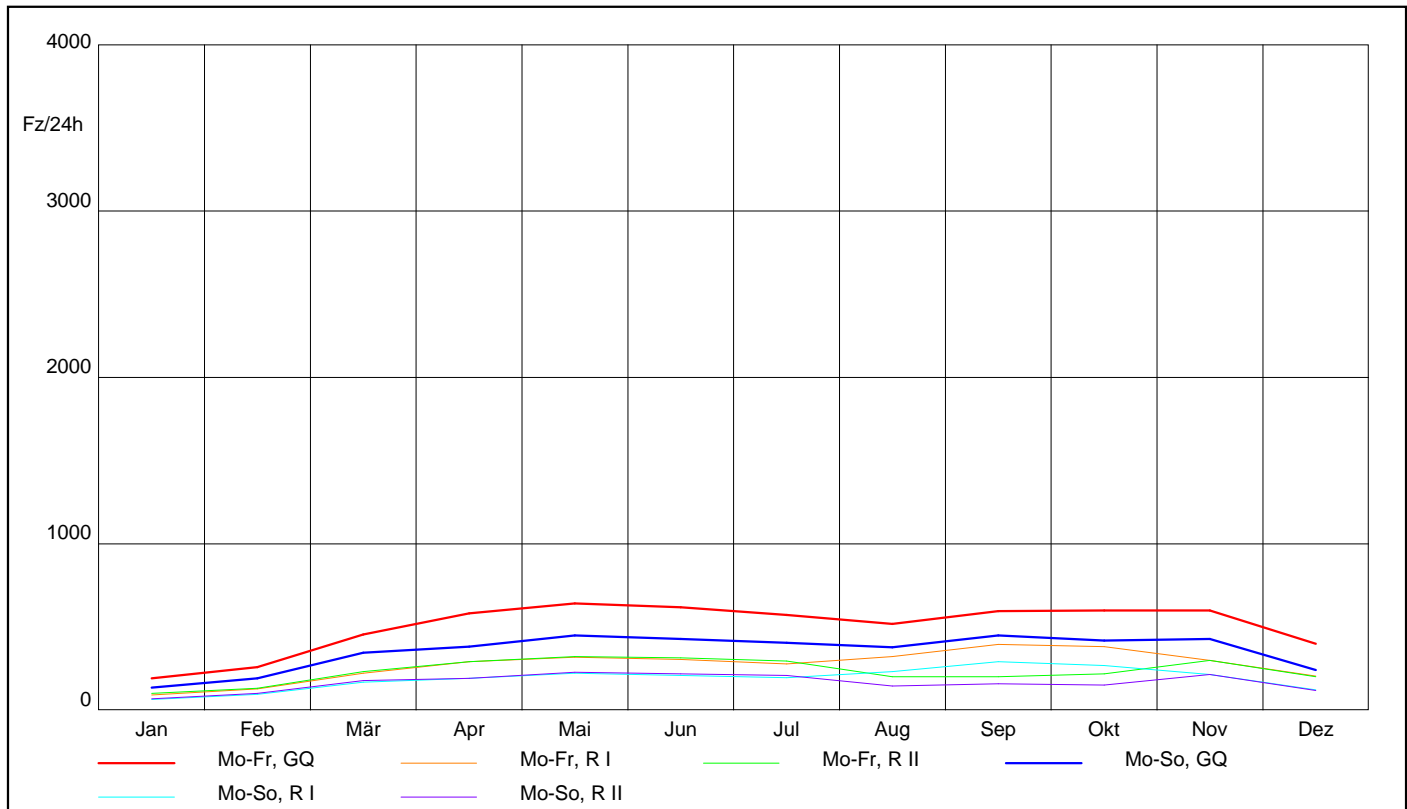

AUTOMATISCHE STRASSENVERKEHRZÄHLUNGEN IN ÖSTERREICH

Ganglinien der Monatsmittelwerte - Tagesverkehr

Zst.: 2217 TK:	Str.: B53	RI (W) : Wr. Neustadt	Anz.FS:1
Wr. Neustadt		RII (O) : Zemendorf	Anz.FS:1
Bemerkung:			

KFZ

Jahr 2017

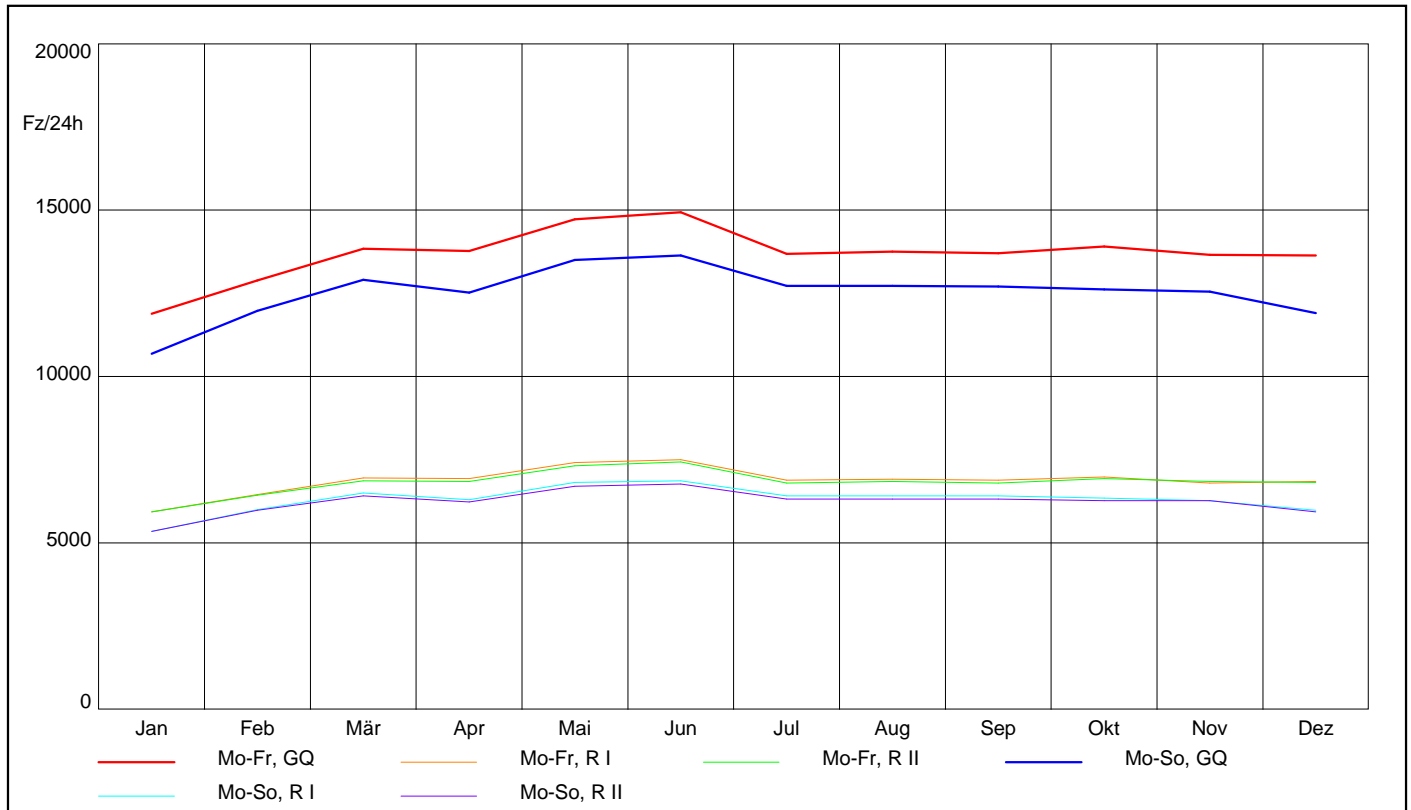

Lkw

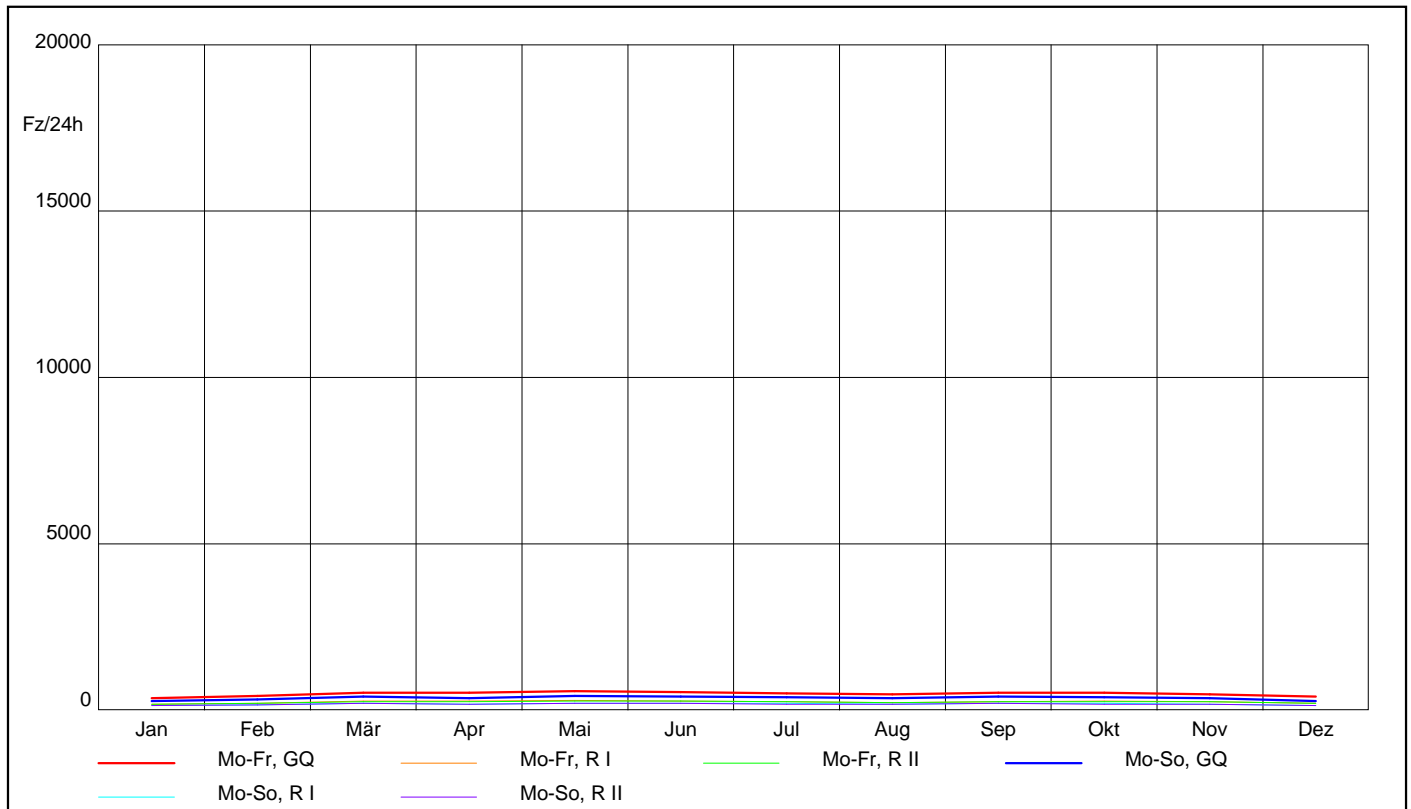

AUTOMATISCHE STRASSENVERKEHRSZÄHLUNGEN IN ÖSTERREICH

Ganglinien der Monatsmittelwerte - Tagesverkehr

Zst.: 2218	TK: Berndorf	Str.: B18	RI (O) : Günselsdorf	Anz.FS:1
			R II (W): Traisen	Anz.FS:1
			Bemerkung:	

KFZ

Jahr 2017

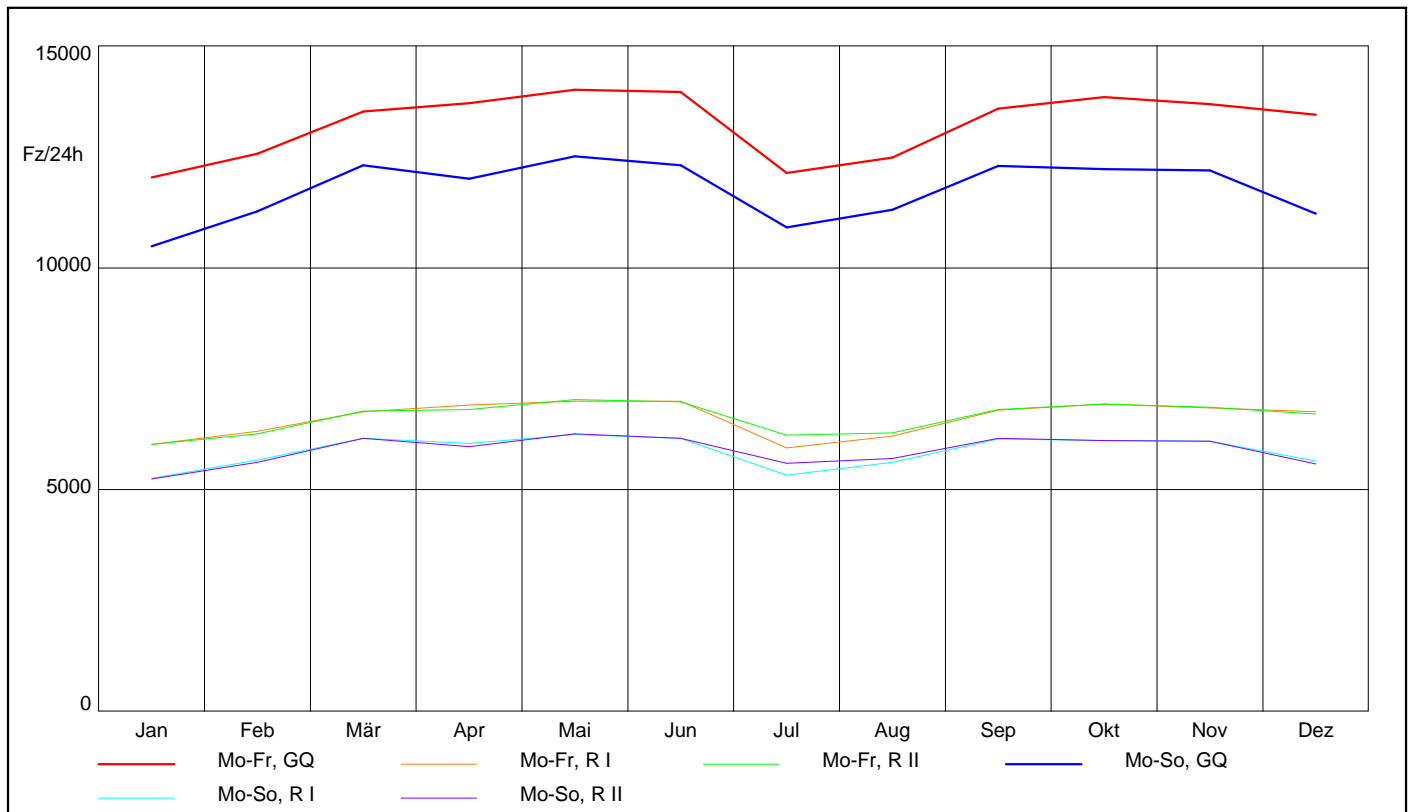

Lkw

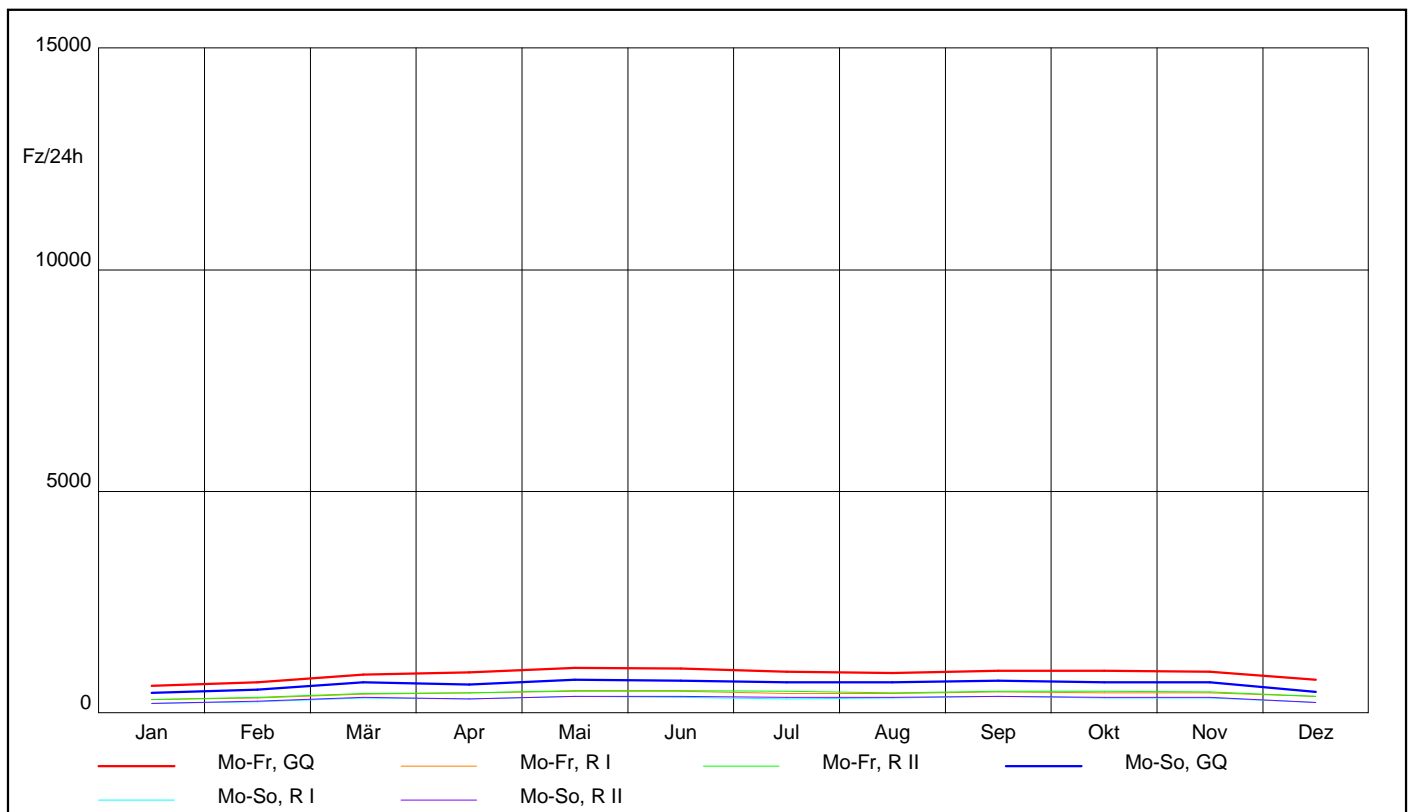

AUTOMATISCHE STRASSENVERKEHRSZÄHLUNGEN IN ÖSTERREICH

Ganglinien der Monatsmittelwerte - Tagesverkehr

Zst.: 2219	TK: Tribuswinkel	Str.: B210	RI (W) : Alland	Anz.FS:1
			RII (O) : Ebreichsdorf	Anz.FS:1
			Bemerkung:	

KFZ

Jahr 2017

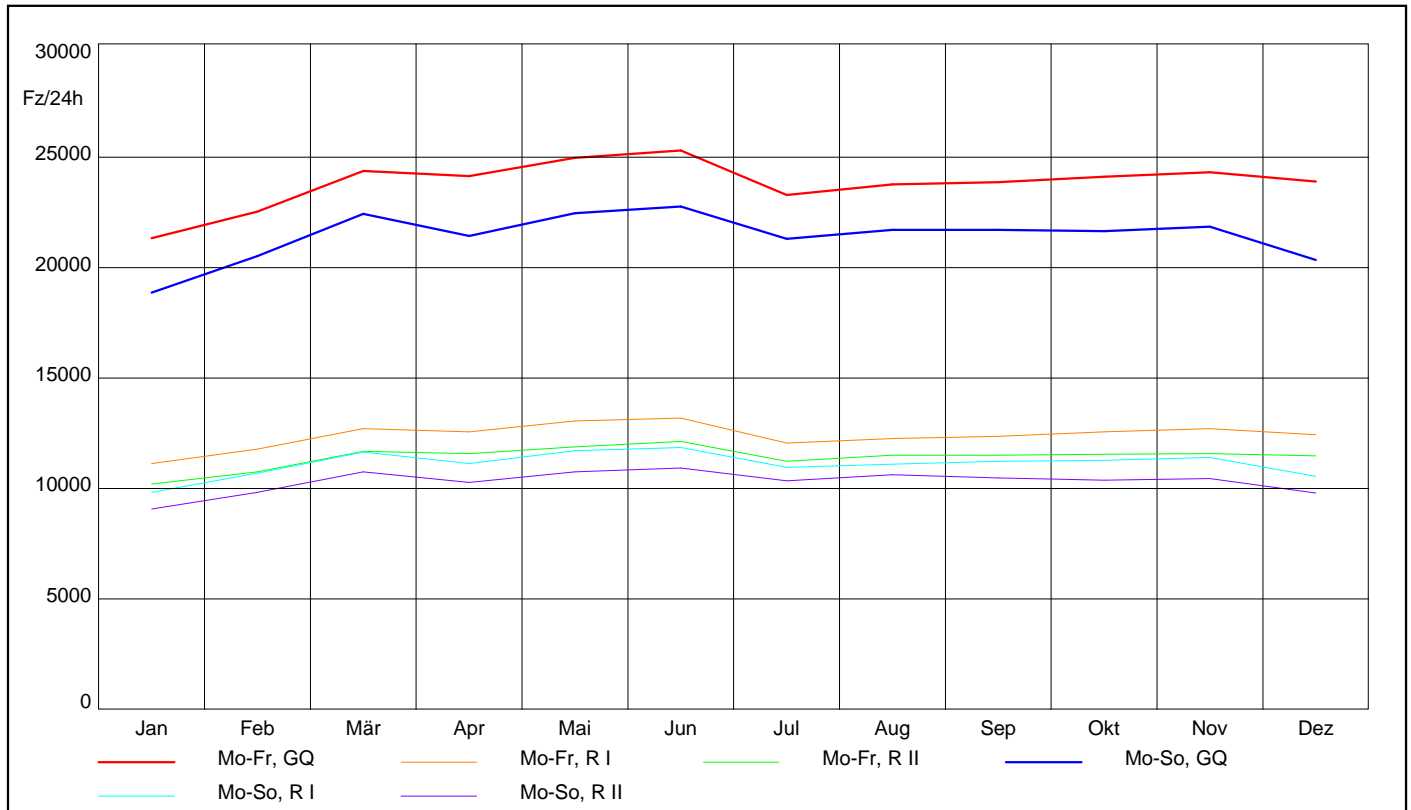

Lkw

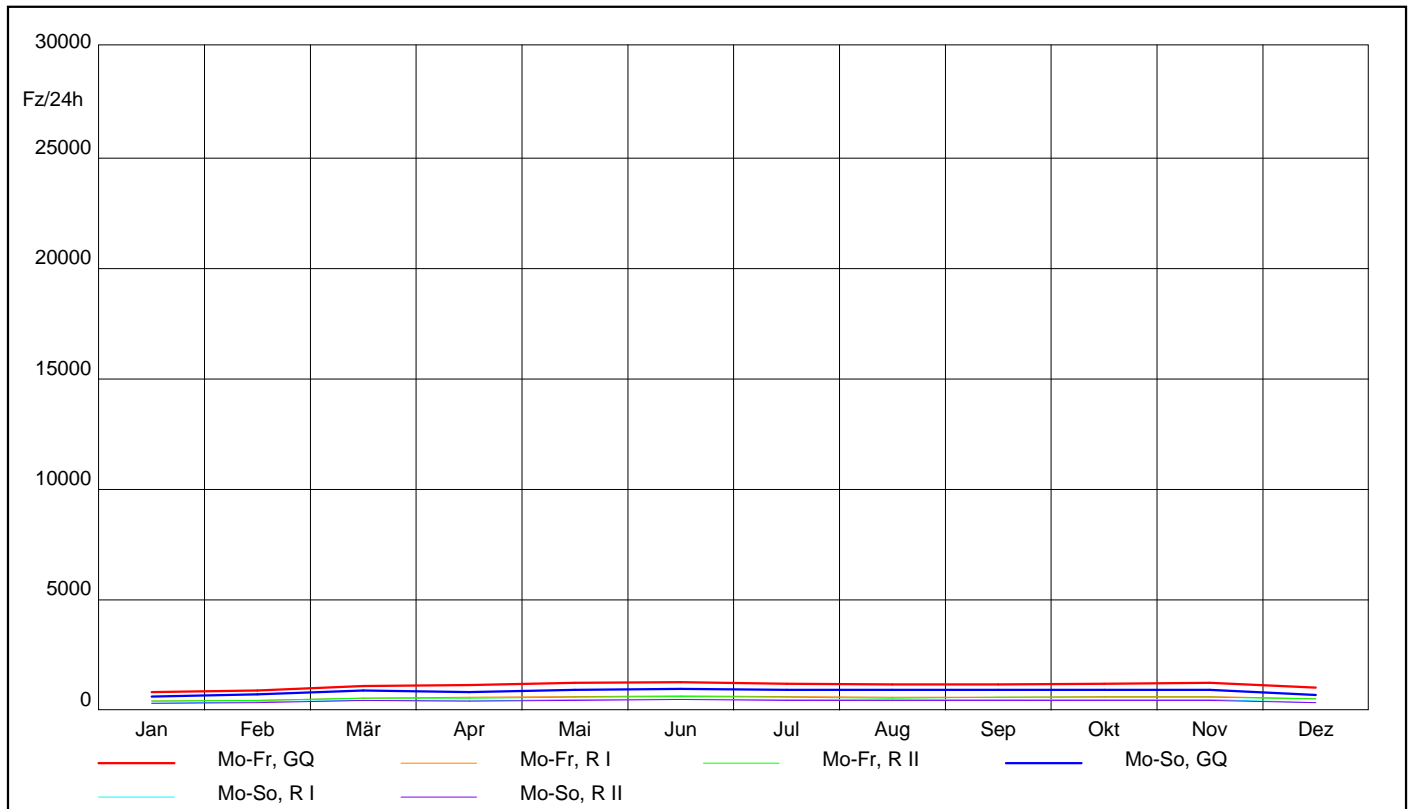

AUTOMATISCHE STRASSENVERKEHRSZÄHLUNGEN IN ÖSTERREICH

Ganglinien der Monatsmittelwerte - Tagesverkehr

Zst.: 2220	TK:	Str.: B2	RI (O) : Wien	Anz.FS:1
Horn-Umfahrung			RII (W): Waidhofen a.d. Thaya	Anz.FS:1
Bemerkung:				

KFZ

Jahr 2017

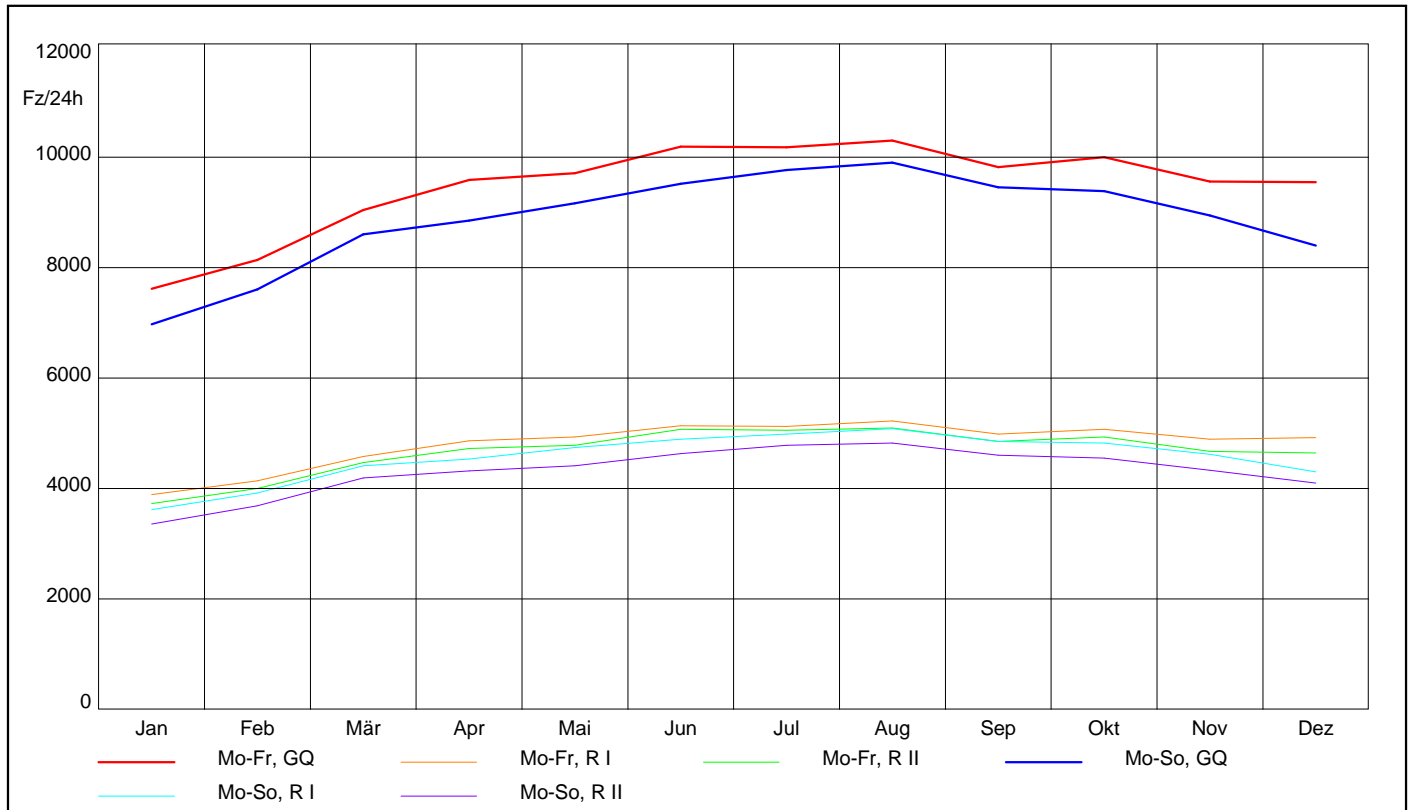

Lkw

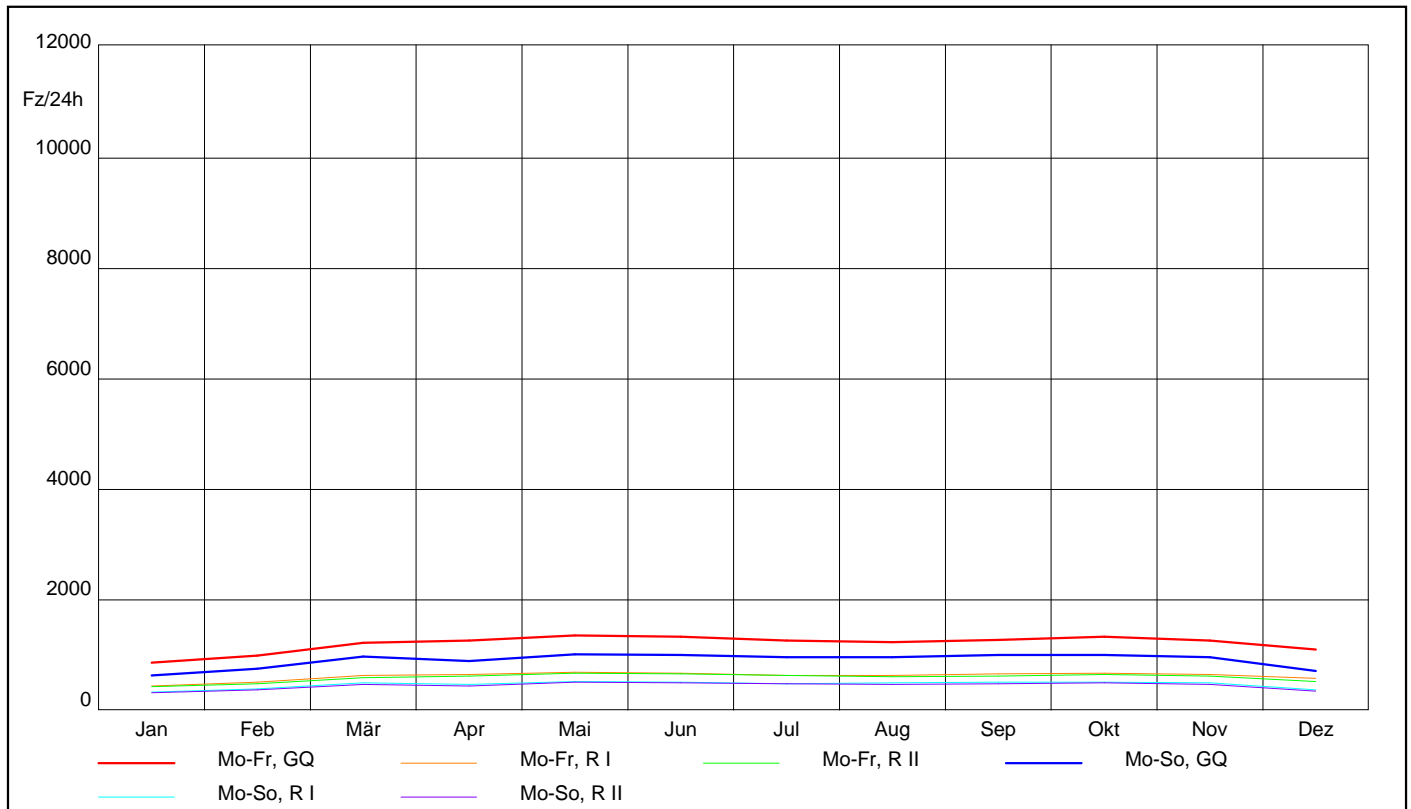

AUTOMATISCHE STRASSENVERKEHRSZÄHLUNGEN IN ÖSTERREICH

Ganglinien der Monatsmittelwerte - Tagesverkehr

Zst.: 2221	TK:	Str.: B2	RI (O) : Göpfritz	Anz.FS:1
Göpfritz (Kreisv. B 2)			RII (W): Schrems	Anz.FS:1
Bemerkung:				

KFZ

Jahr 2017

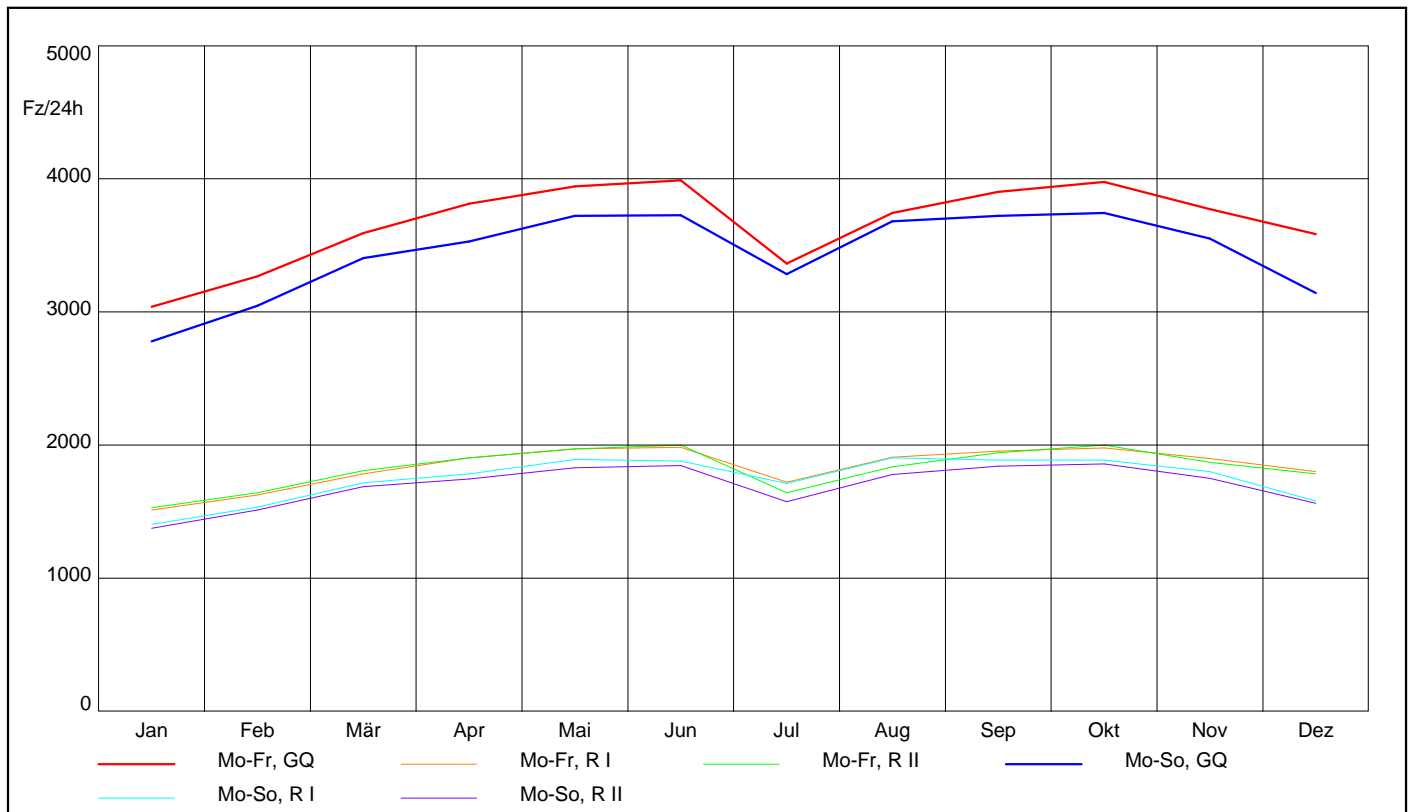

Lkw

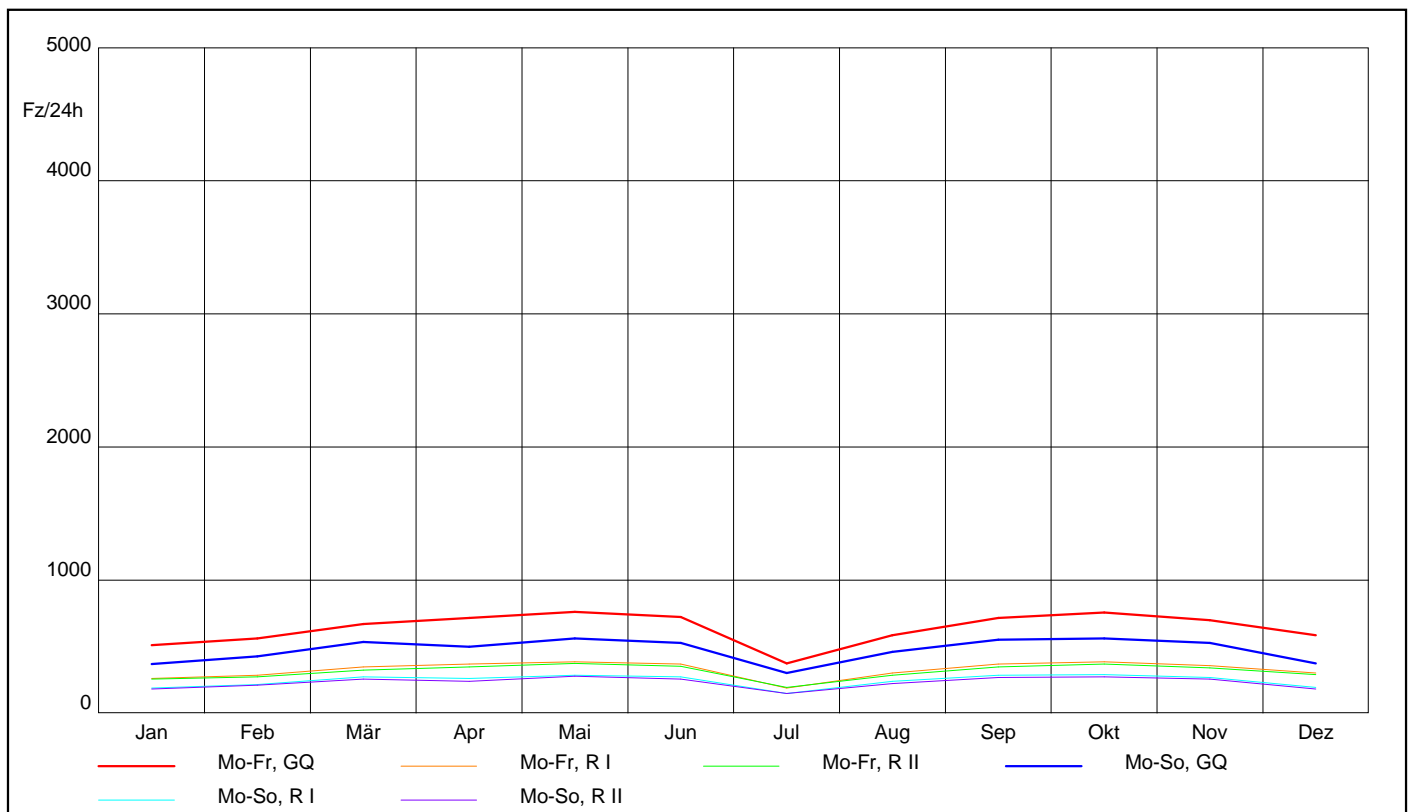

AUTOMATISCHE STRASSENVERKEHRZÄHLUNGEN IN ÖSTERREICH

Ganglinien der Monatsmittelwerte - Tagesverkehr

Zst.: 2222	TK:	Str.: B2	RI (O) : Wien	Anz.FS:1
Langschwarza			R II (W): Schrems	Anz.FS:1
			Bemerkung:	

KFZ

Jahr 2017

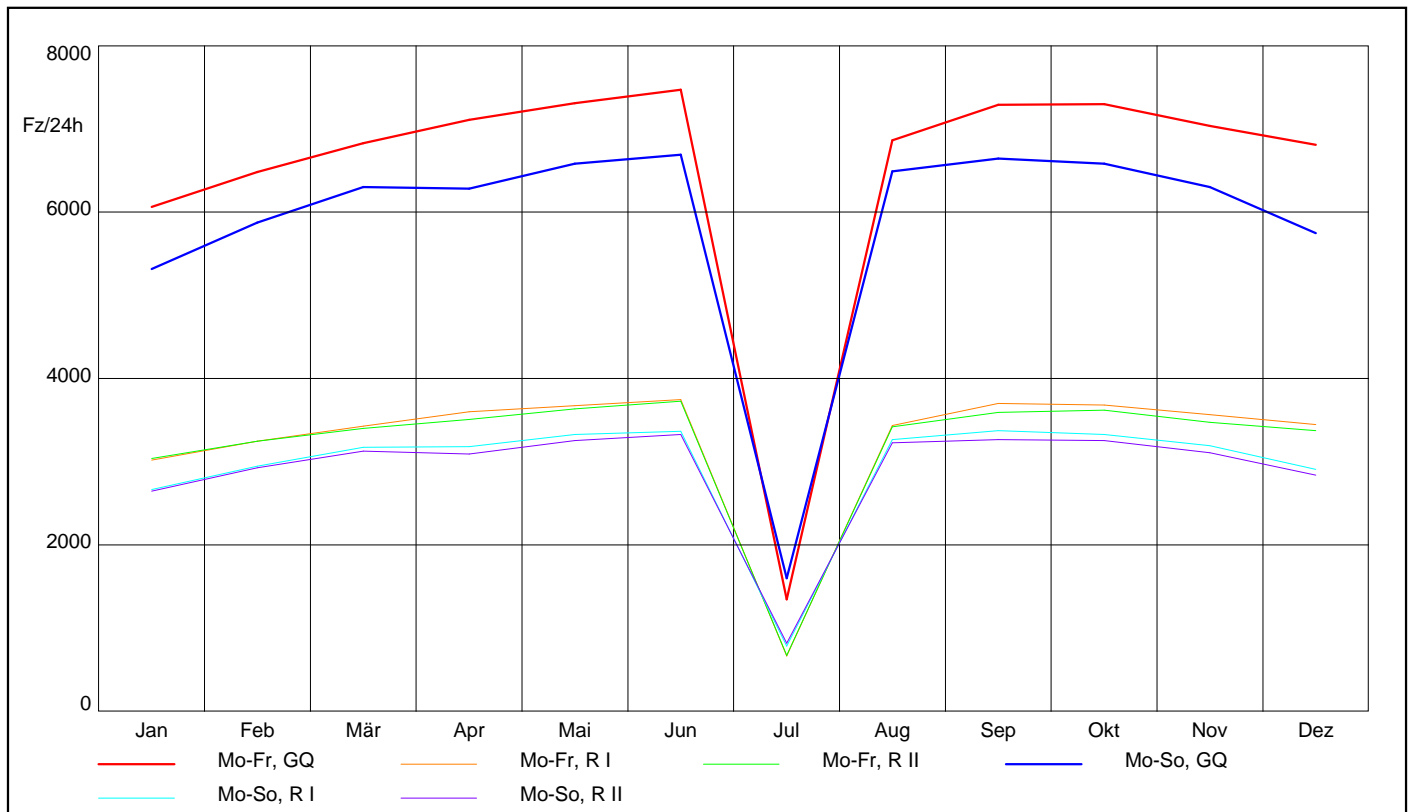

Lkw

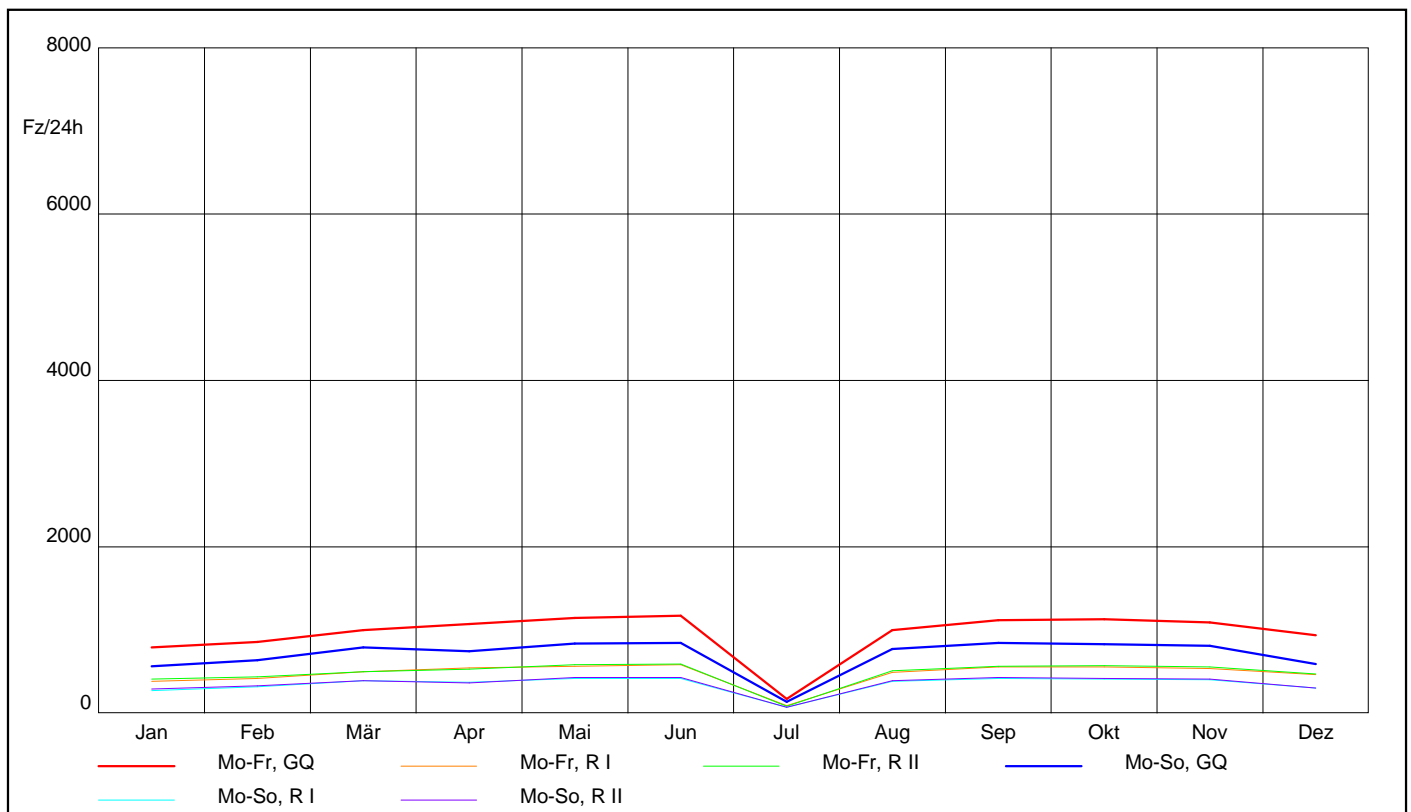

Ganglinien der Monatsmittelwerte - Tagesverkehr

Zst.: 2223	TK:	Str.: B3	RI (W) : Groß-Enzersdorf	Anz.FS:1
Groß-Enzersdorf			R II (O) : Engelhartstetten	Anz.FS:1
Bemerkung:				

KFZ

Jahr 2017

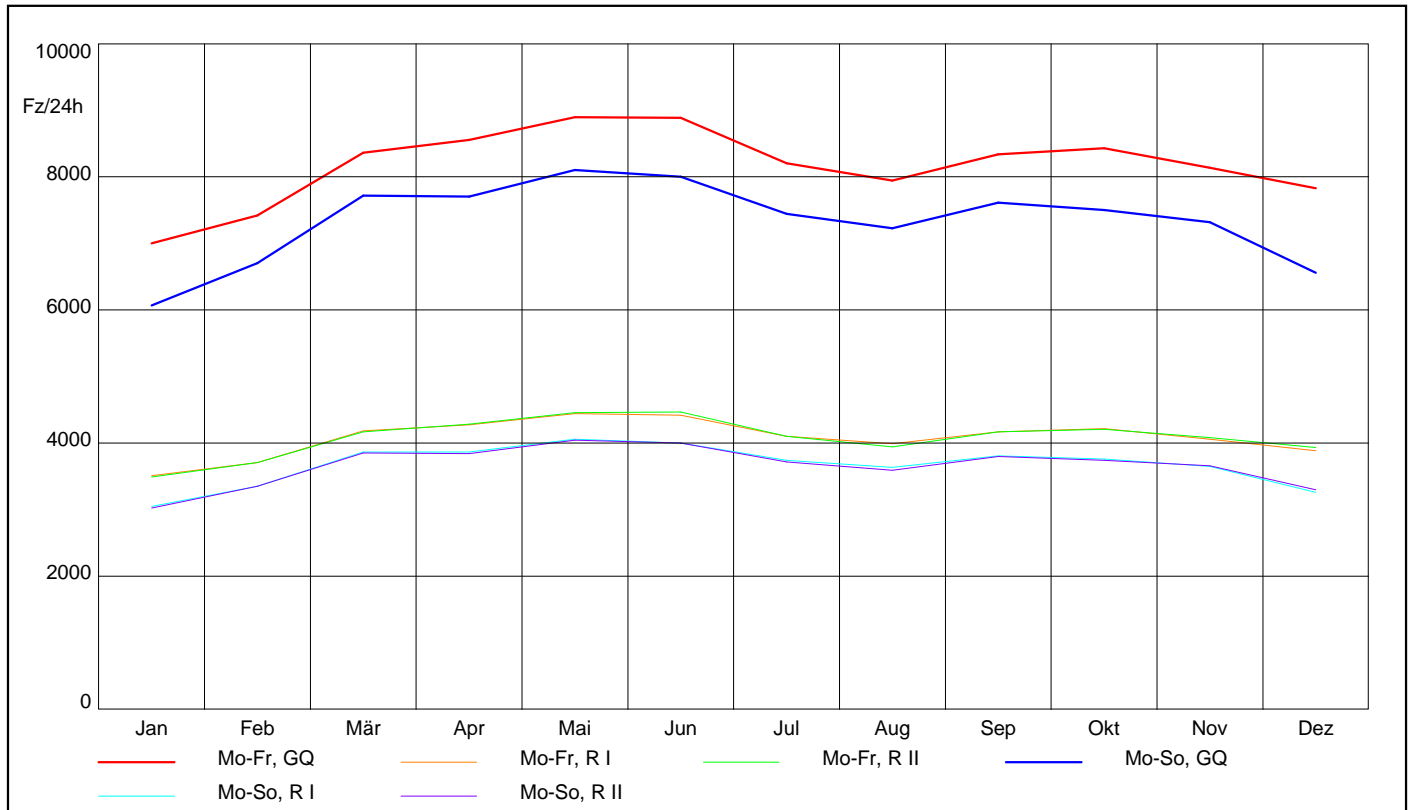

Lkw

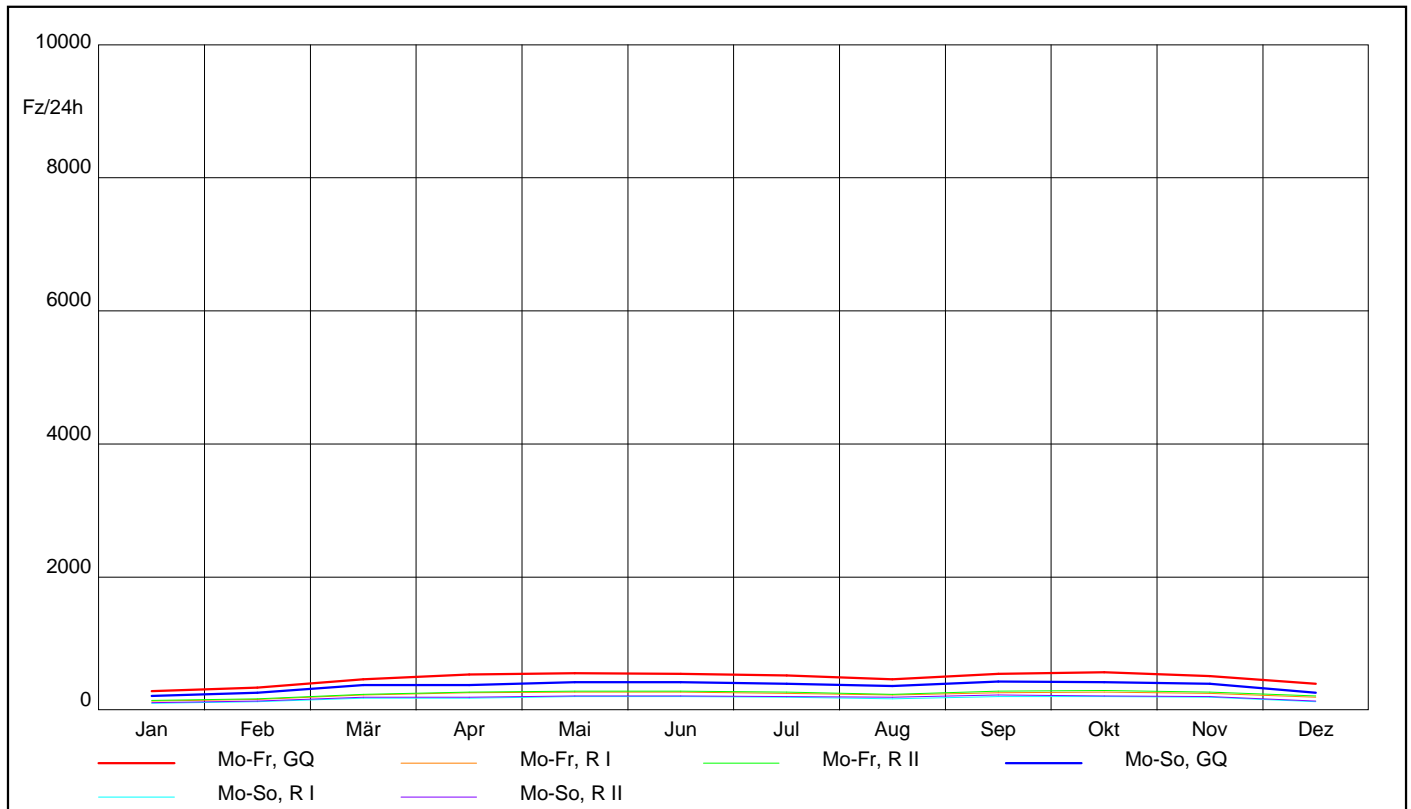

AUTOMATISCHE STRASSENVERKEHRSZÄHLUNGEN IN ÖSTERREICH

Ganglinien der Monatsmittelwerte - Tagesverkehr

Zst.: 2224	TK:	Str.: B4	RI (O) : Stockerau	Anz.FS:1
Horn			R II (W): Horn	Anz.FS:1
Bemerkung:				

KFZ

Jahr 2017

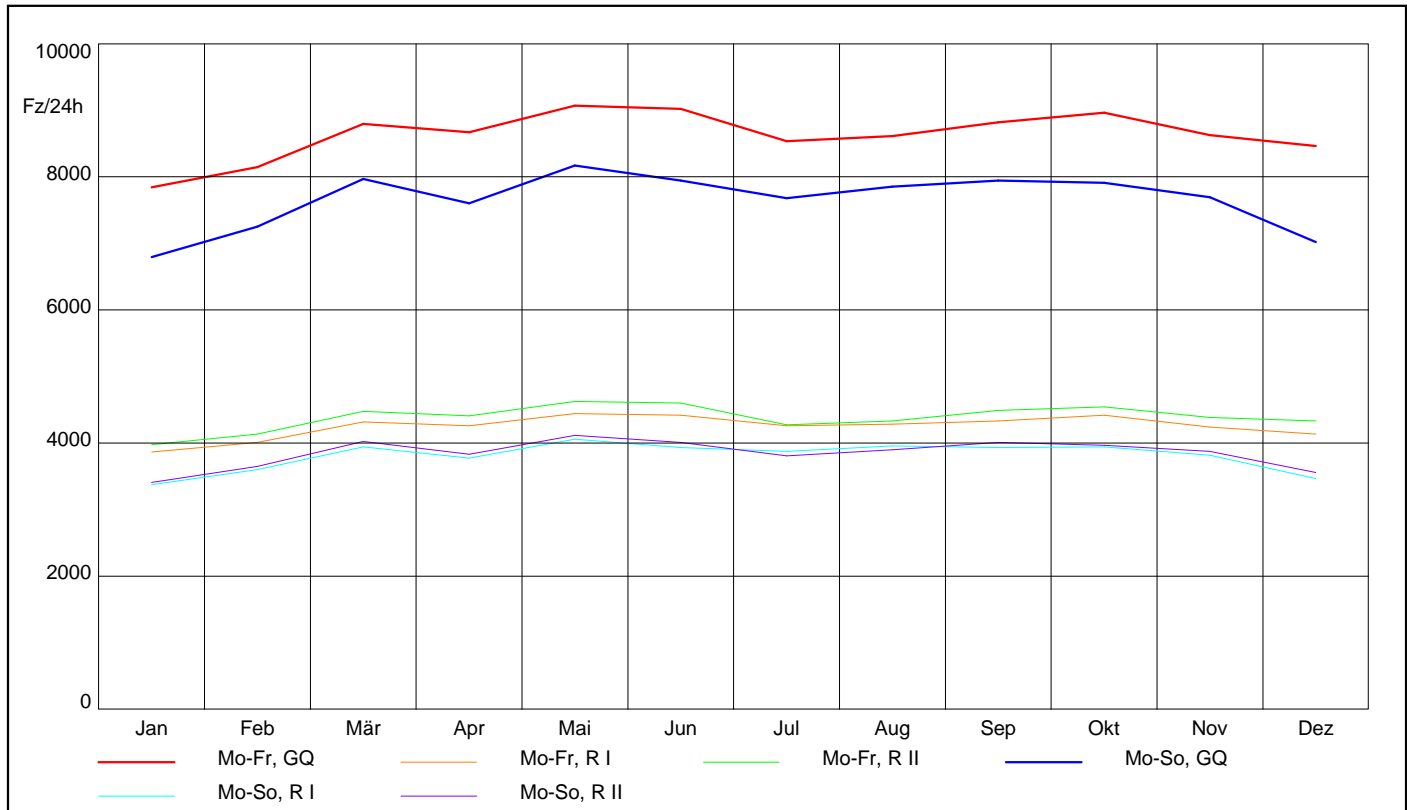

Lkw

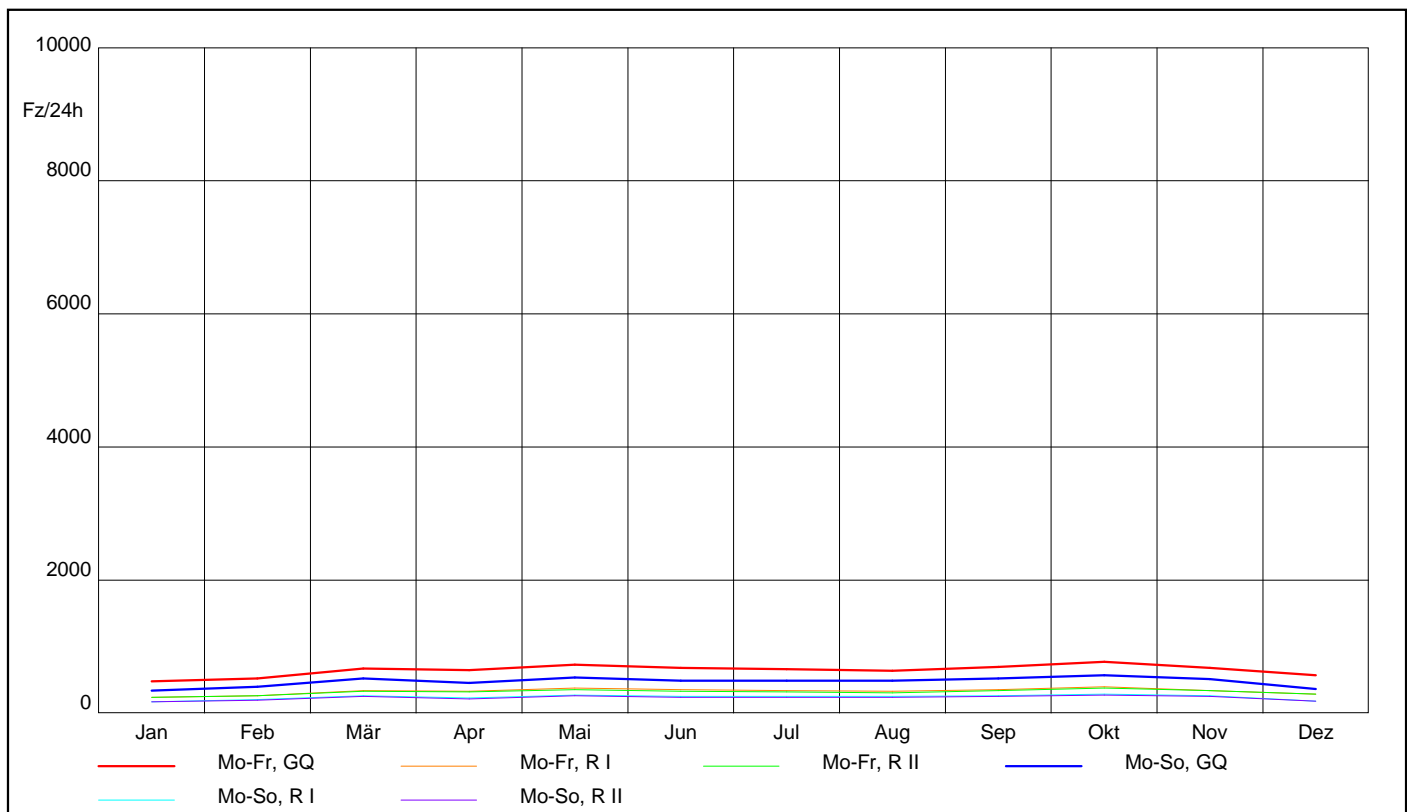

AUTOMATISCHE STRASSENVERKEHRSZÄHLUNGEN IN ÖSTERREICH

Ganglinien der Monatsmittelwerte - Tagesverkehr

Zst.: 2225	TK:	Str.: B4	RI (O) : Stockerau	Anz.FS:1
Mold-Umfahrung			RII (W): Horn	Anz.FS:1
			Bemerkung:	

KFZ

Jahr 2017

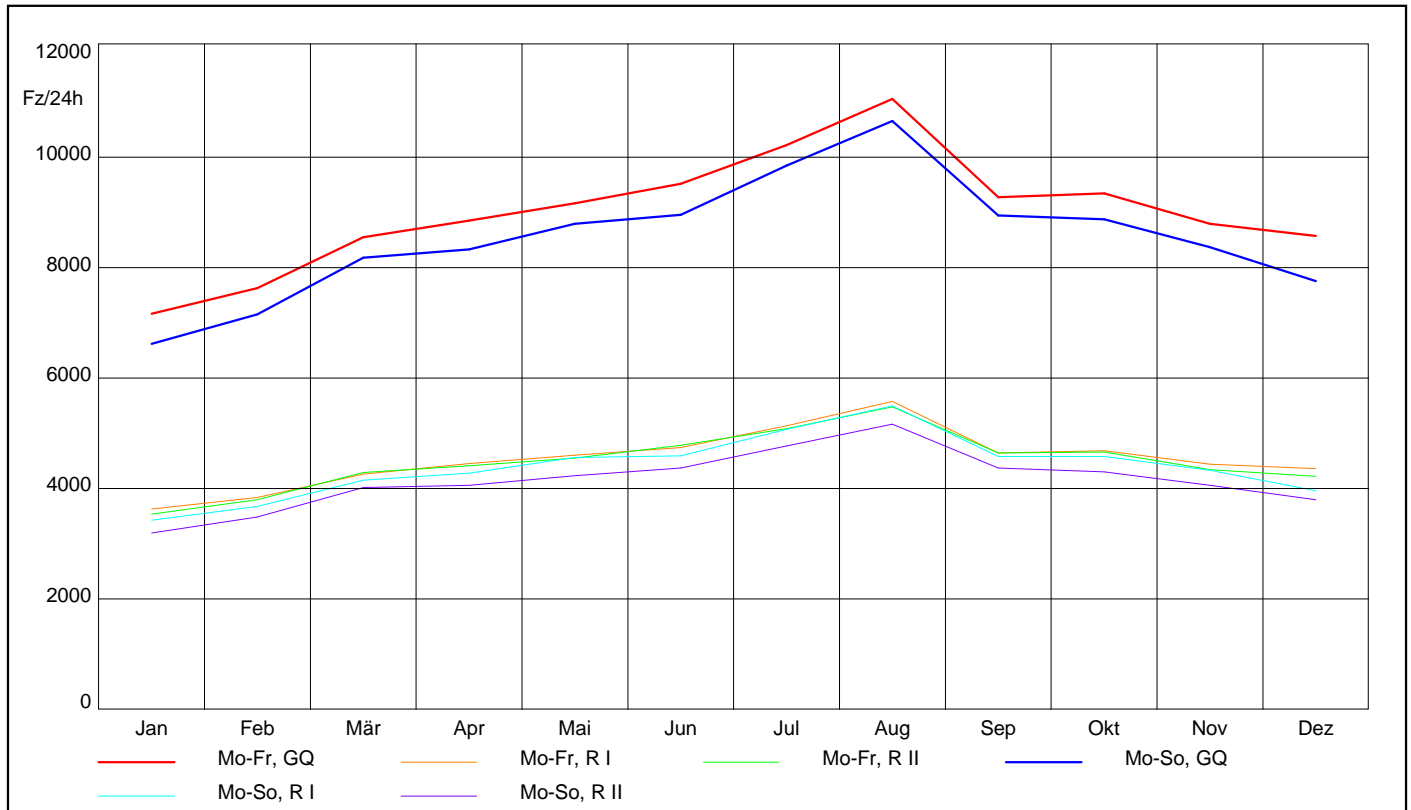

Lkw

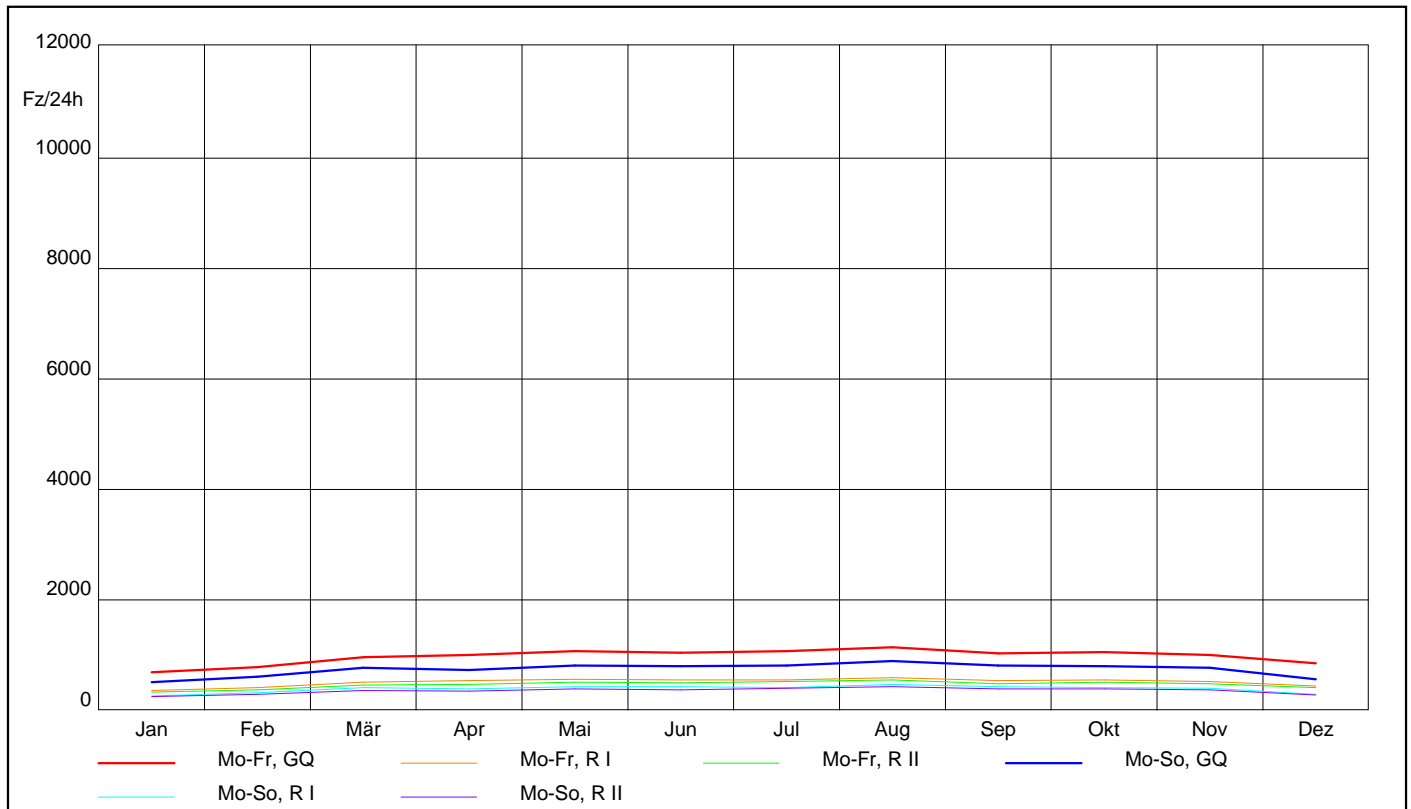

AUTOMATISCHE STRASSENVERKEHRZÄHLUNGEN IN ÖSTERREICH

Ganglinien der Monatsmittelwerte - Tagesverkehr

Zst.: 2226	TK: Ravelsbach	Str.: B4	RI (O) : Stockerau	Anz.FS:1
			RII (W): Horn	Anz.FS:1
			Bemerkung:	

KFZ

Jahr 2017

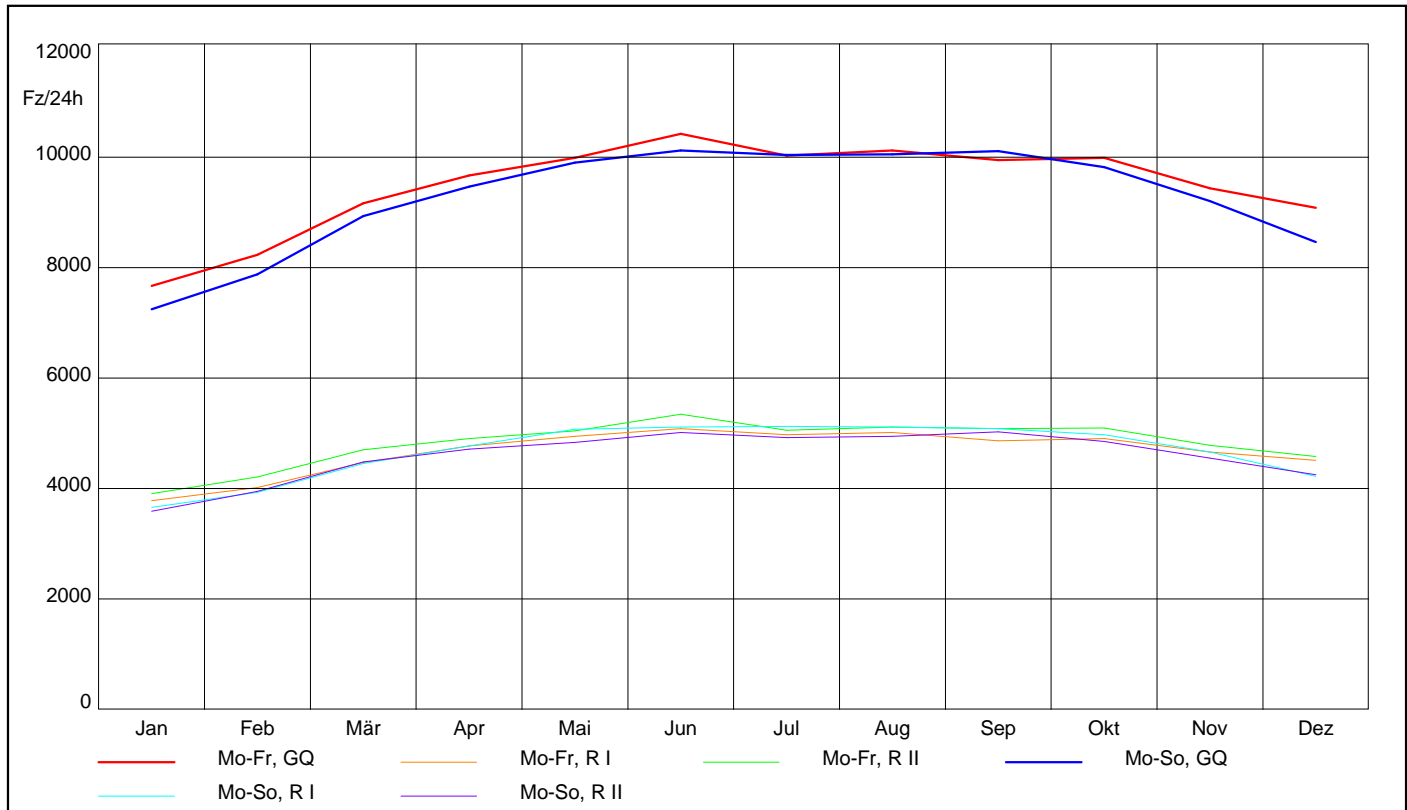

Lkw

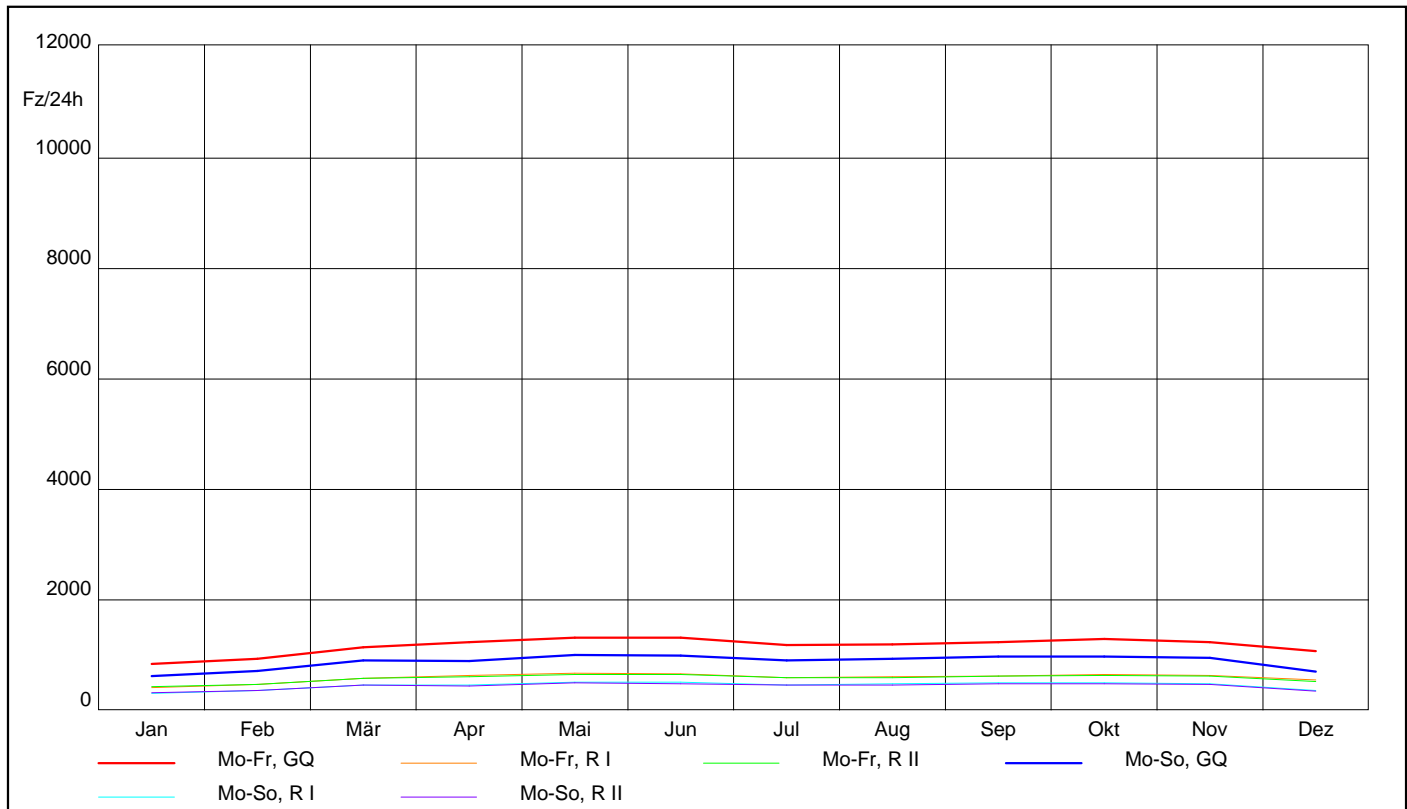

AUTOMATISCHE STRASSENVERKEHRSZÄHLUNGEN IN ÖSTERREICH

Ganglinien der Monatsmittelwerte - Tagesverkehr

Zst.: 2227	TK: Zisserdorf	Str.: B4	RI (O) : Stockerau	Anz.FS:1
			R II (W): Horn	Anz.FS:1
			Bemerkung:	

KFZ

Jahr 2017

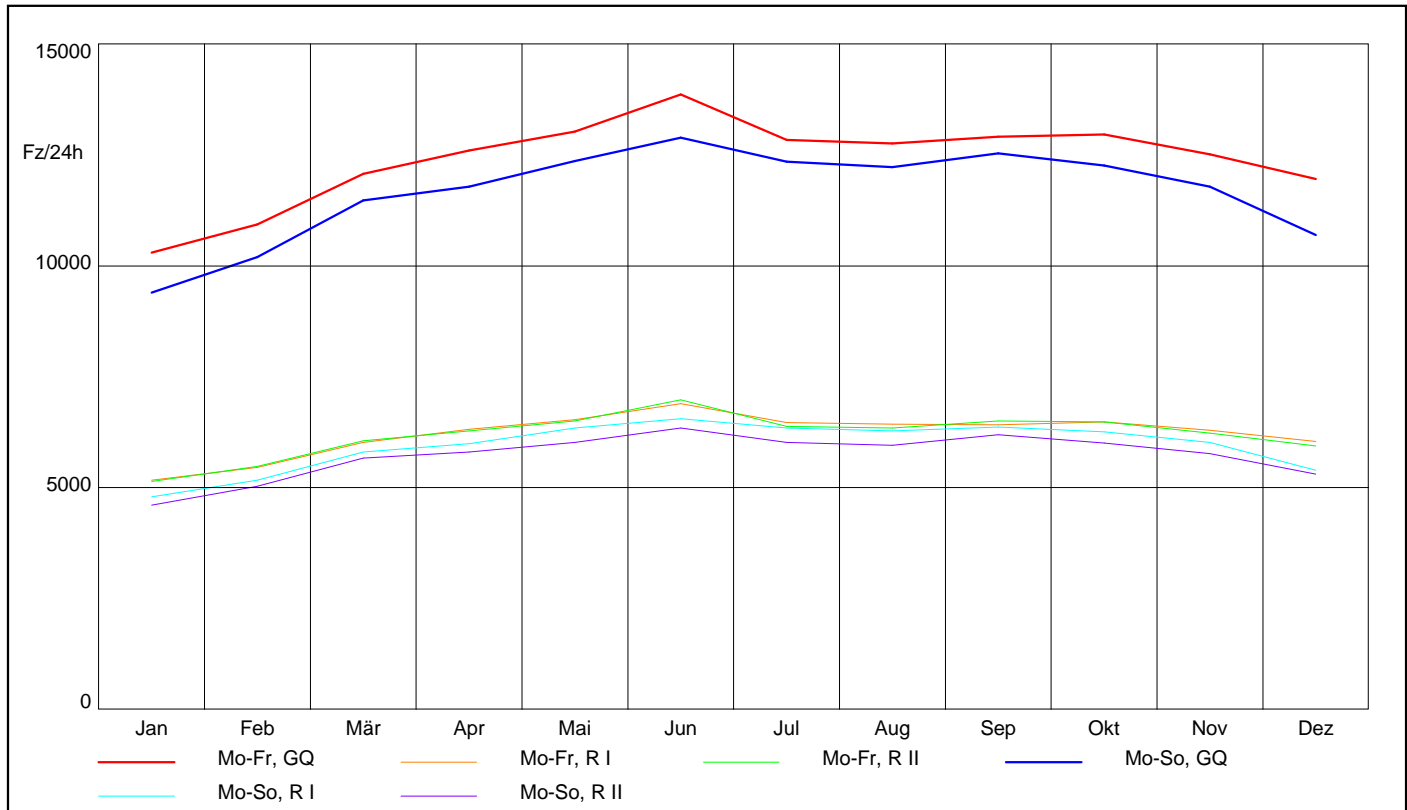

Lkw

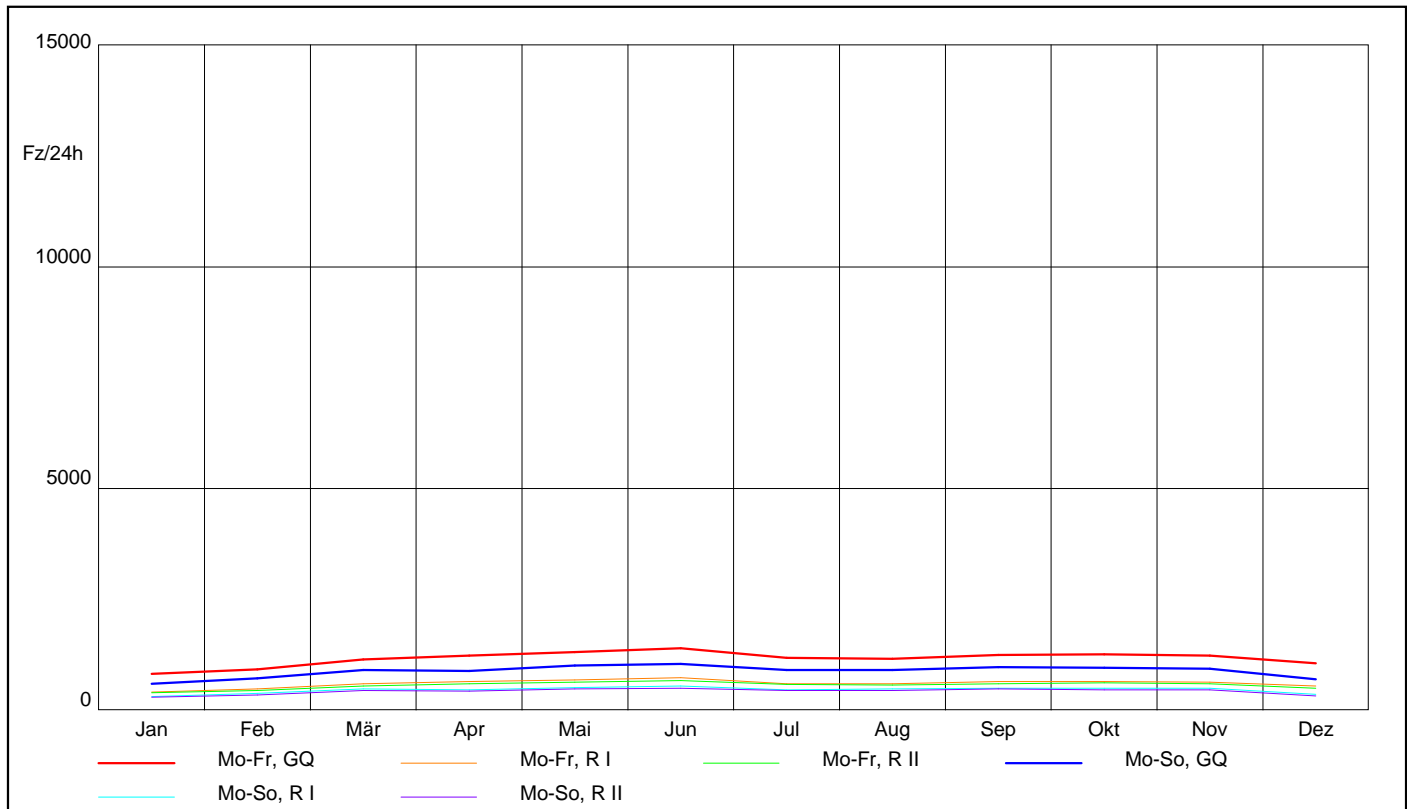

AUTOMATISCHE STRASSENVERKEHRSZÄHLUNGEN IN ÖSTERREICH

Ganglinien der Monatsmittelwerte - Tagesverkehr

Zst.: 2228	TK:	Str.: B7	RI (S) : Wien	Anz.FS:1
	Gerasdorf (B 7)		R II (N) : Poysdorf	Anz.FS:1
Bemerkung:				

KFZ

Jahr 2017

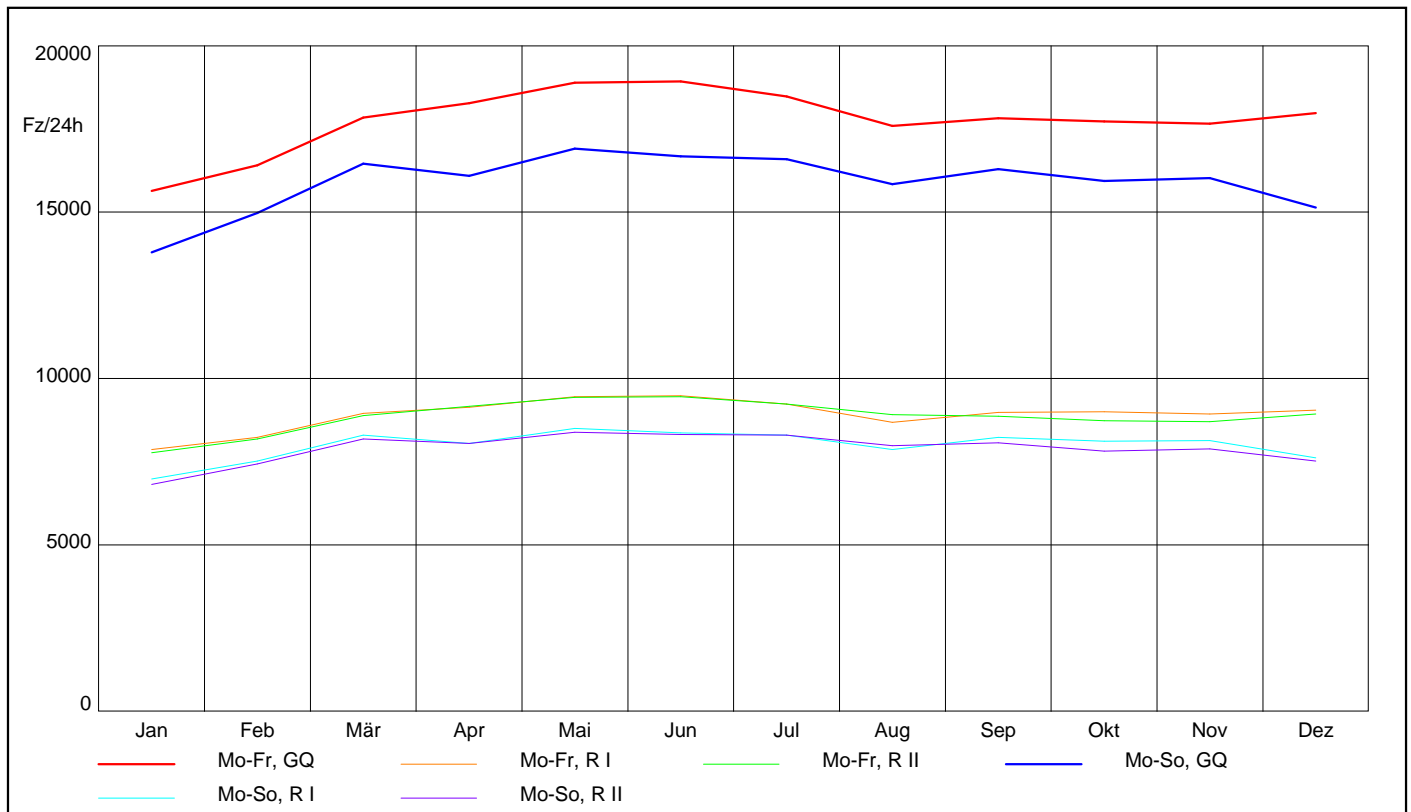

Lkw

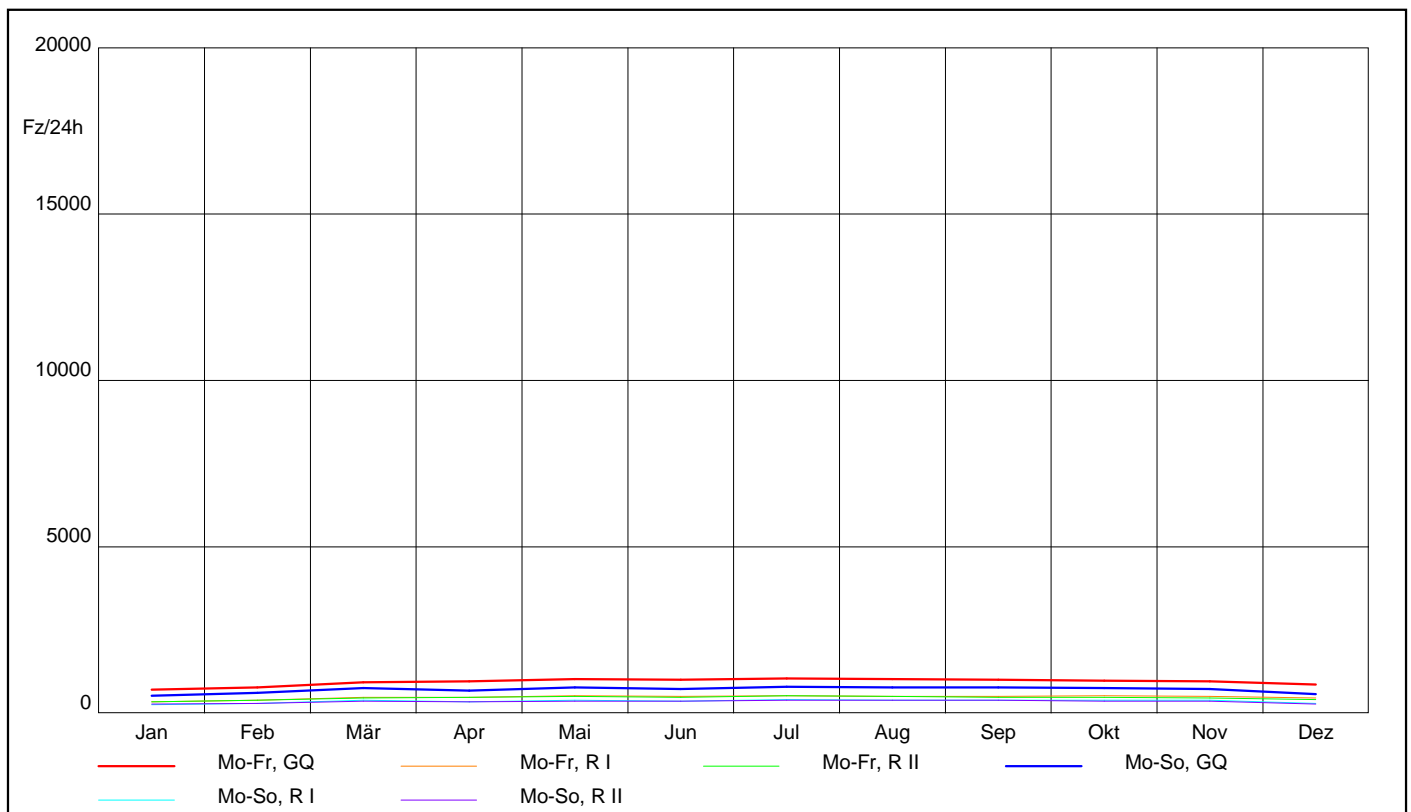

AUTOMATISCHE STRASSENVERKEHRSZÄHLUNGEN IN ÖSTERREICH

Ganglinien der Monatsmittelwerte - Tagesverkehr

Zst.: 2229	TK:	Str.: B7	RI (S) : Wien	Anz.FS:1
Kollnbrunn			R II (N) : Poysdorf	Anz.FS:1
Bemerkung:				

KFZ

Jahr 2017

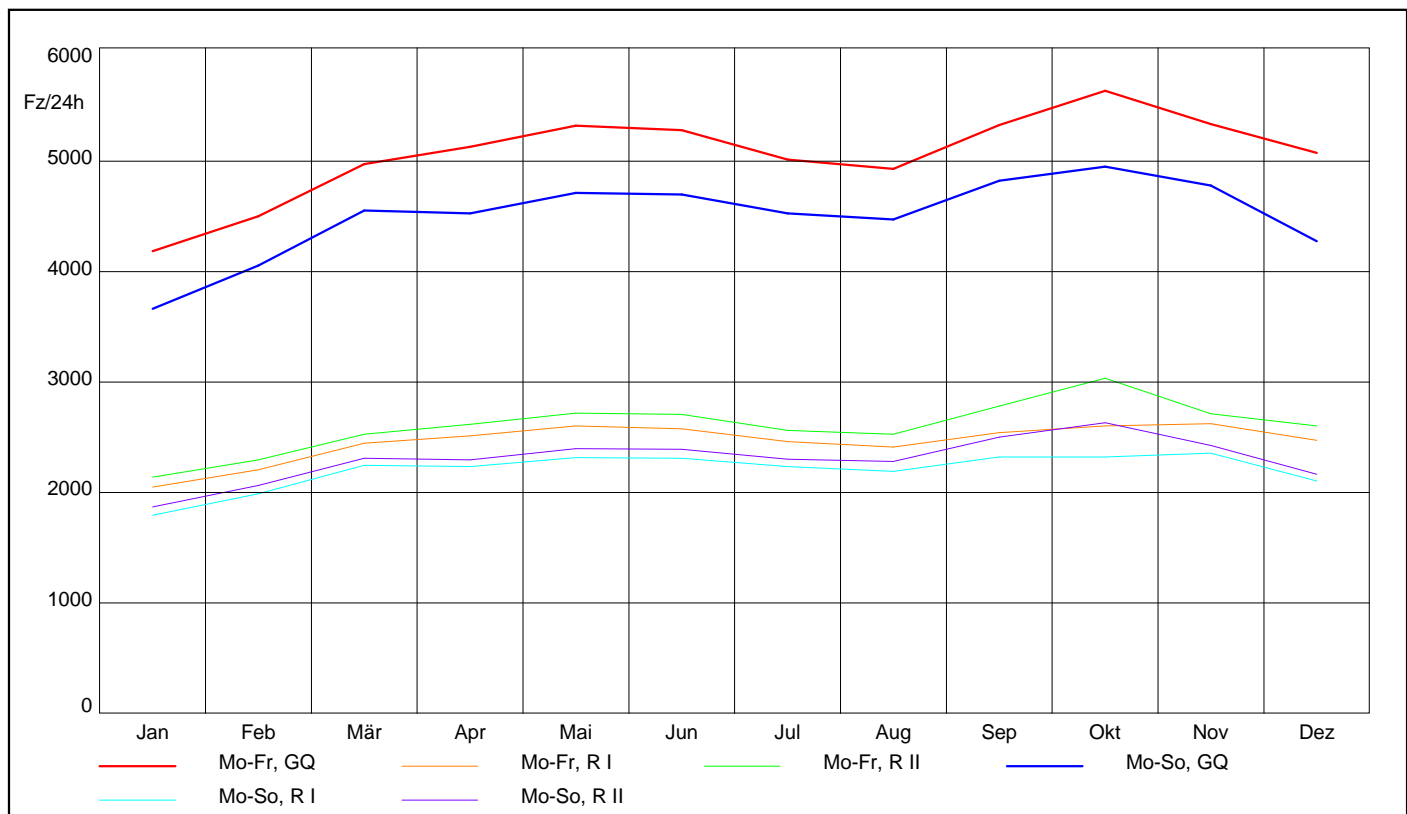

Lkw

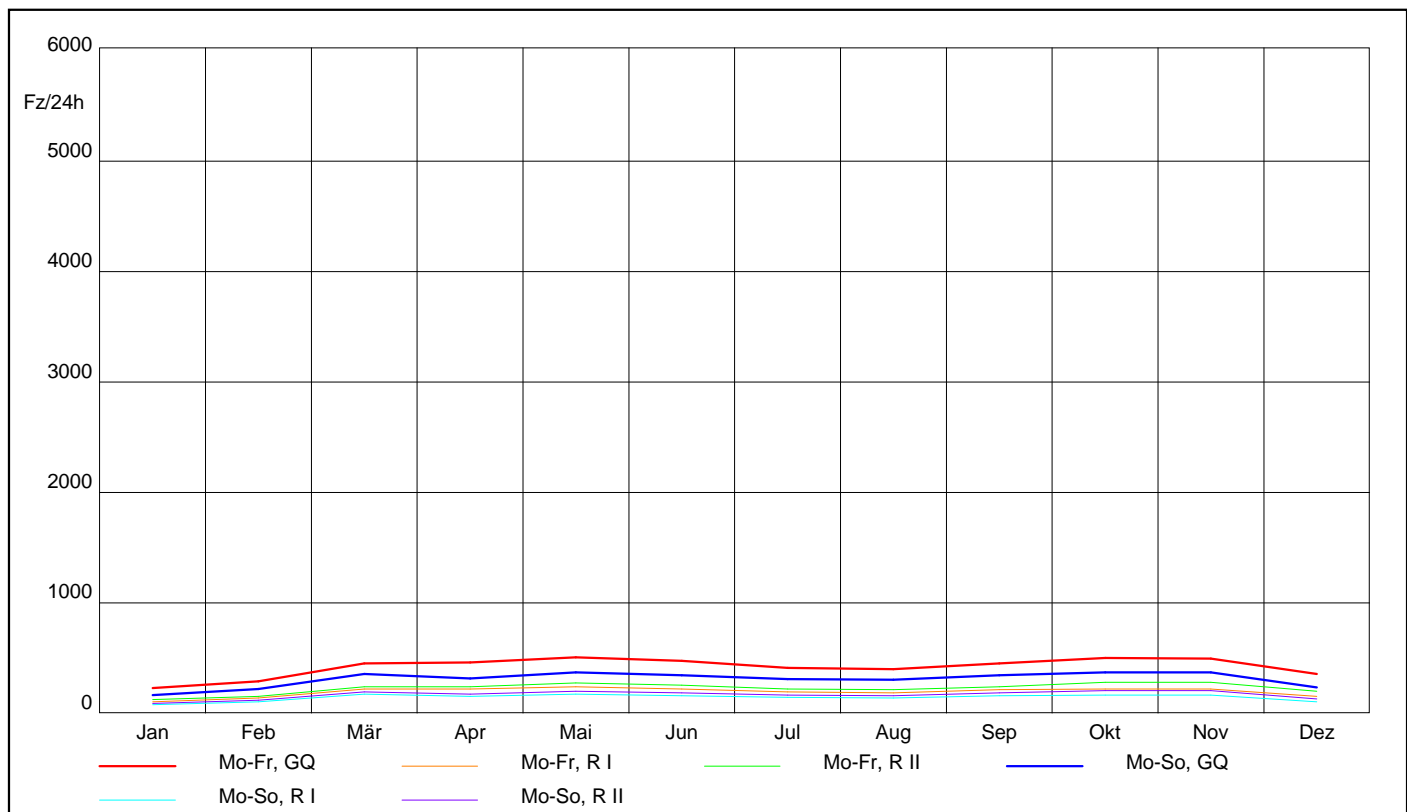

AUTOMATISCHE STRASSENVERKEHRSZÄHLUNGEN IN ÖSTERREICH

Ganglinien der Monatsmittelwerte - Tagesverkehr

Zst.: 2230	TK:	Str.: L8225	RI (S) : Österreich	Anz.FS:1
Gmünd			RII (N) : CZ	Anz.FS:1
Bemerkung:				

KFZ

Jahr 2017

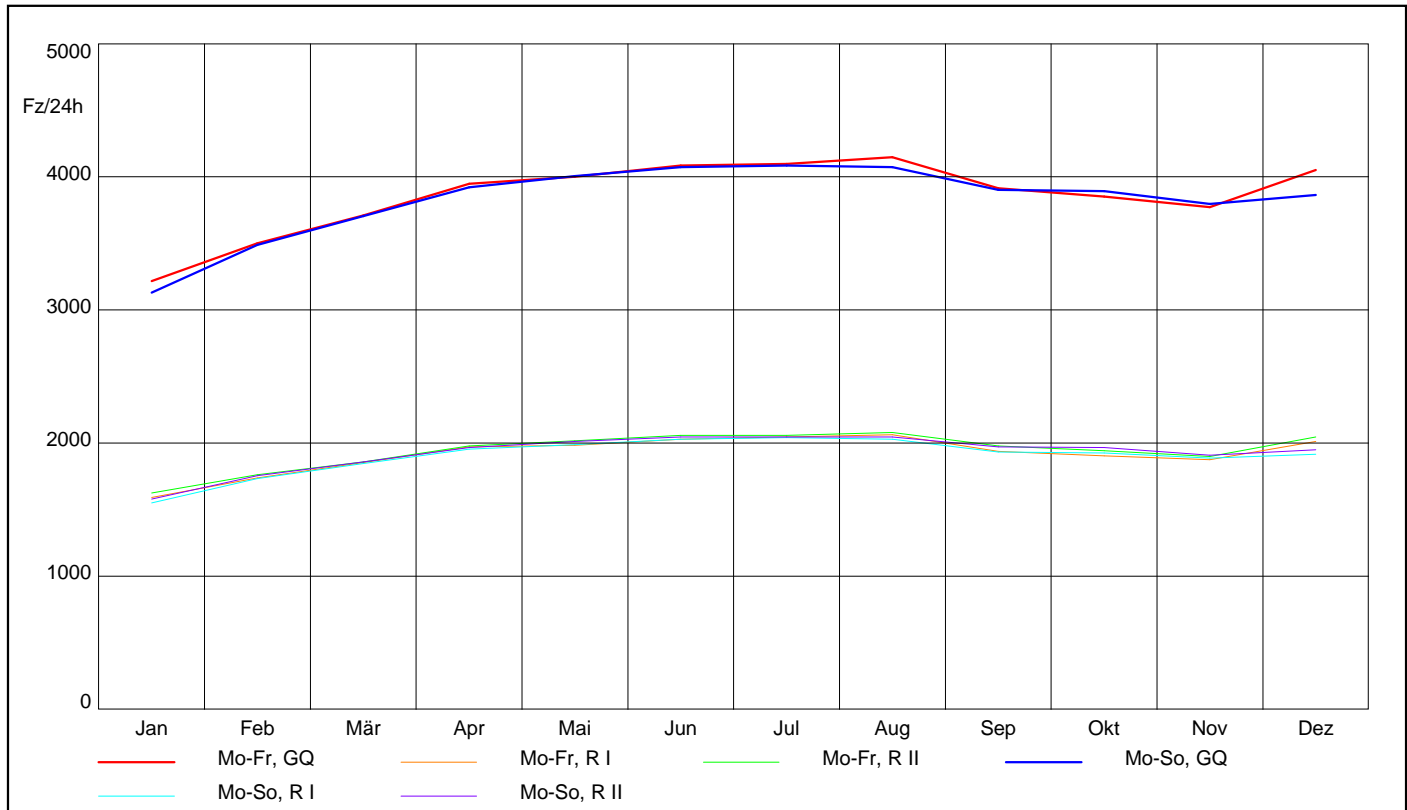

Lkw

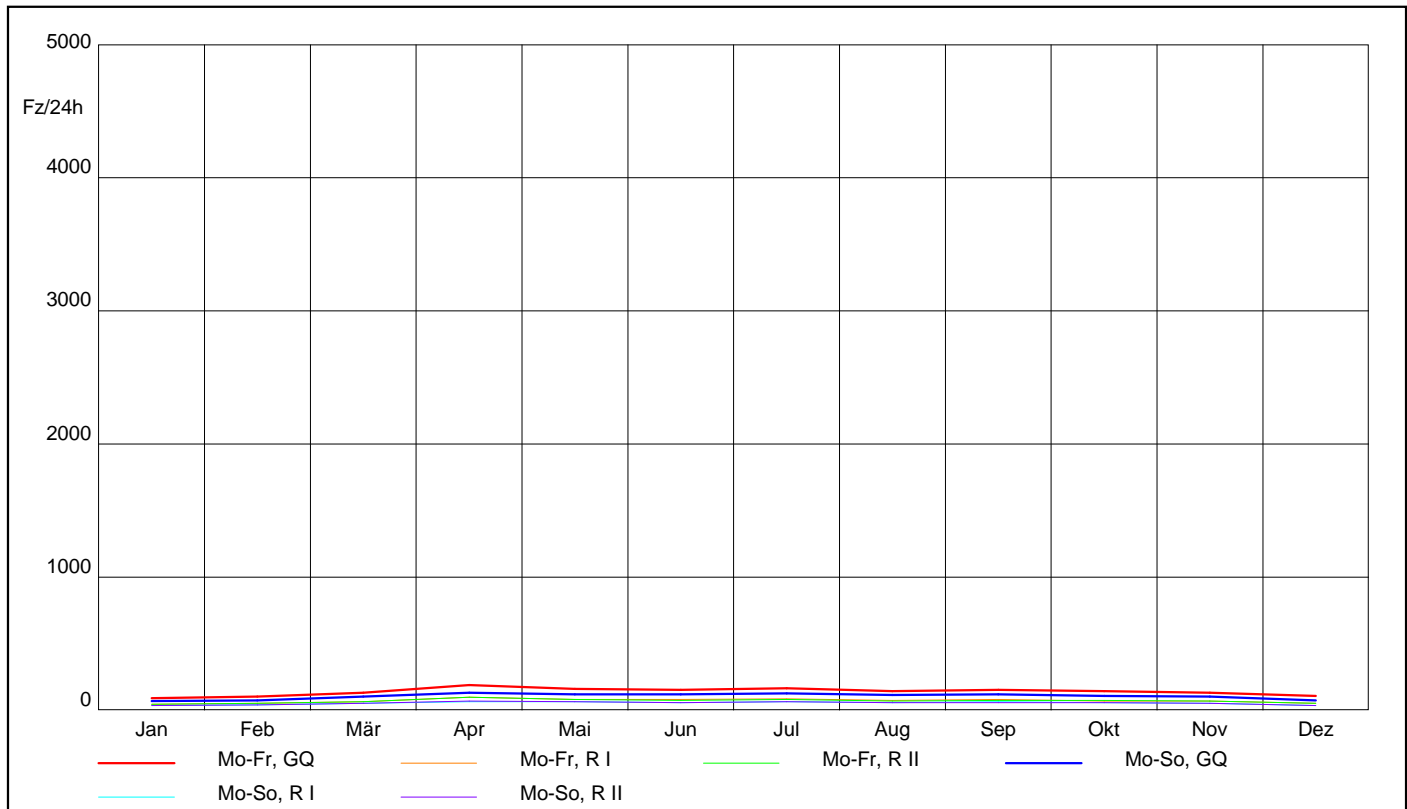

AUTOMATISCHE STRASSENVERKEHRSZÄHLUNGEN IN ÖSTERREICH

Ganglinien der Monatsmittelwerte - Tagesverkehr

Zst.: 2231	TK: Wetzelsdorf	Str.: B7	RI (S) : Wien	Anz.FS:1
			R II (N) : Poysdorf	Anz.FS:1
Bemerkung:				

KFZ

Jahr 2017

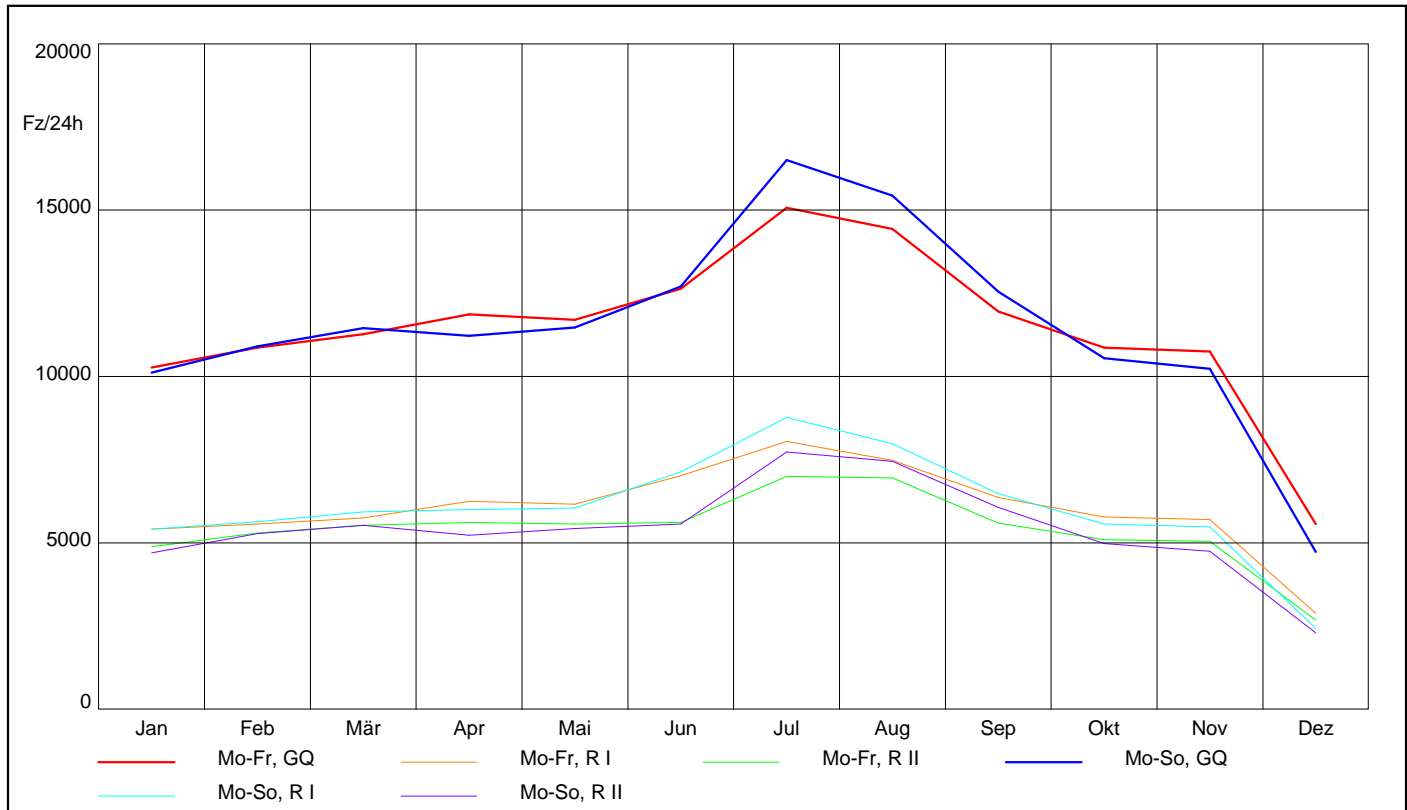

Lkw

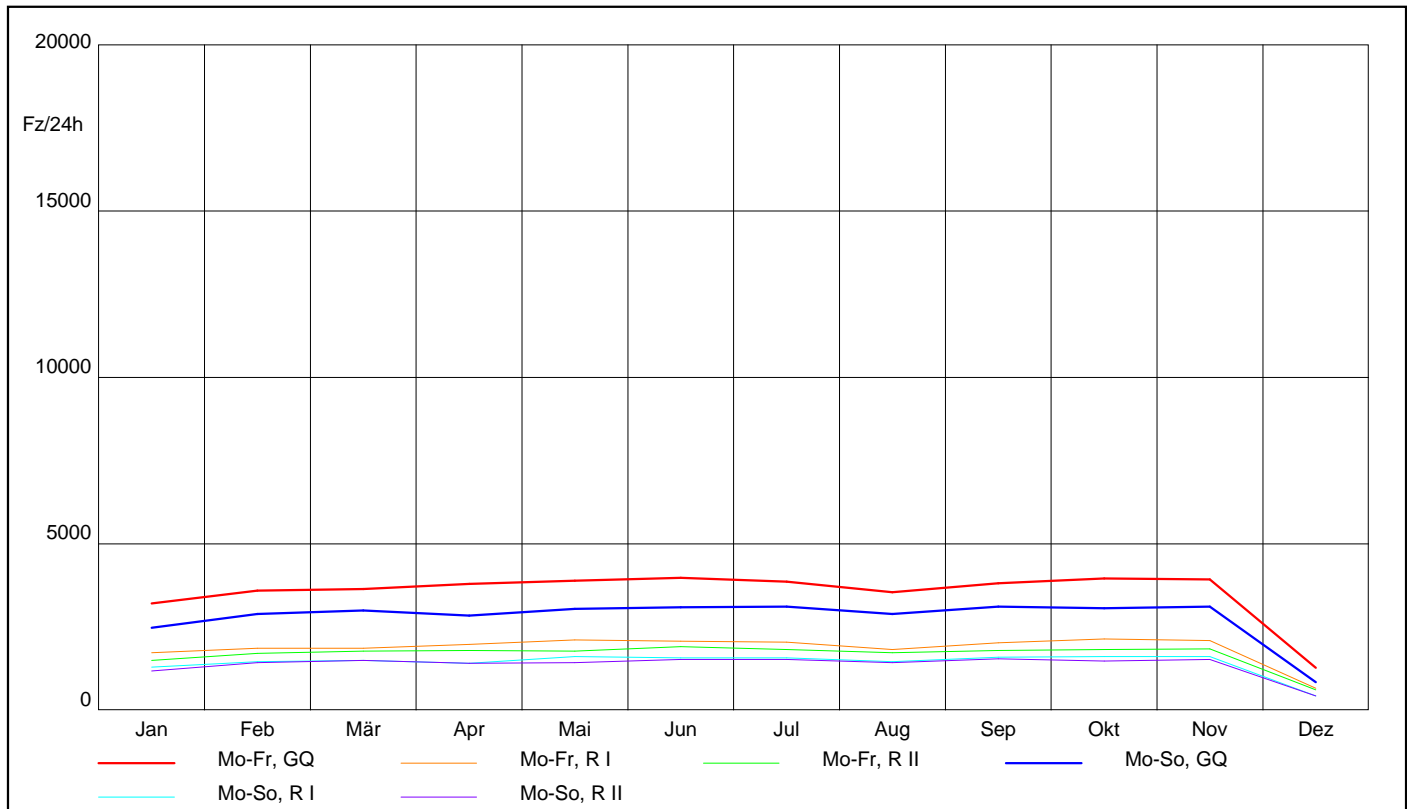

AUTOMATISCHE STRASSENVERKEHRSZÄHLUNGEN IN ÖSTERREICH

Ganglinien der Monatsmittelwerte - Tagesverkehr

Zst.: 2232	TK:	Str.: B8	RI (W) : Wien	Anz.FS:1
Straßhof-Ost			R II (O) : Gänserdorf	Anz.FS:1
			Bemerkung:	

KFZ

Jahr 2017

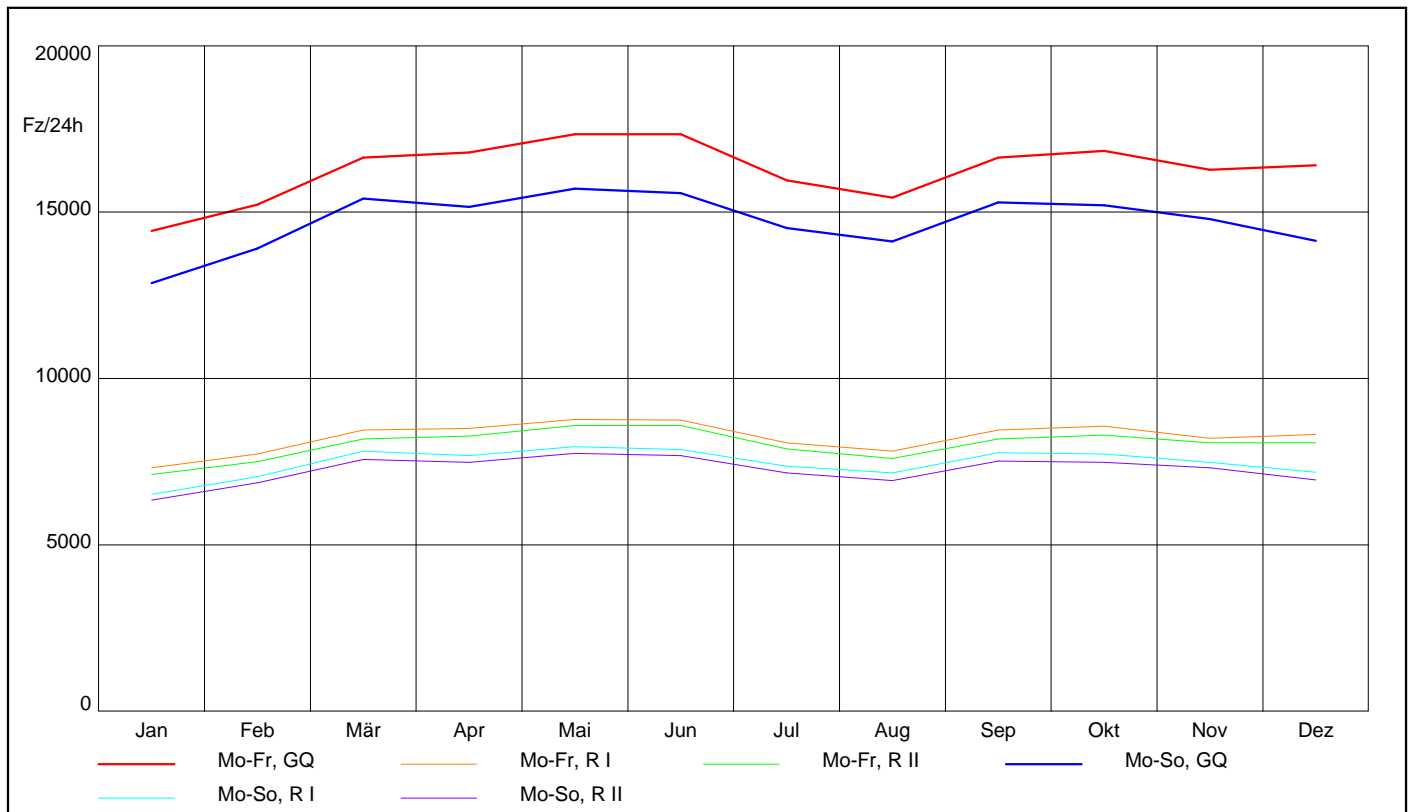

Lkw

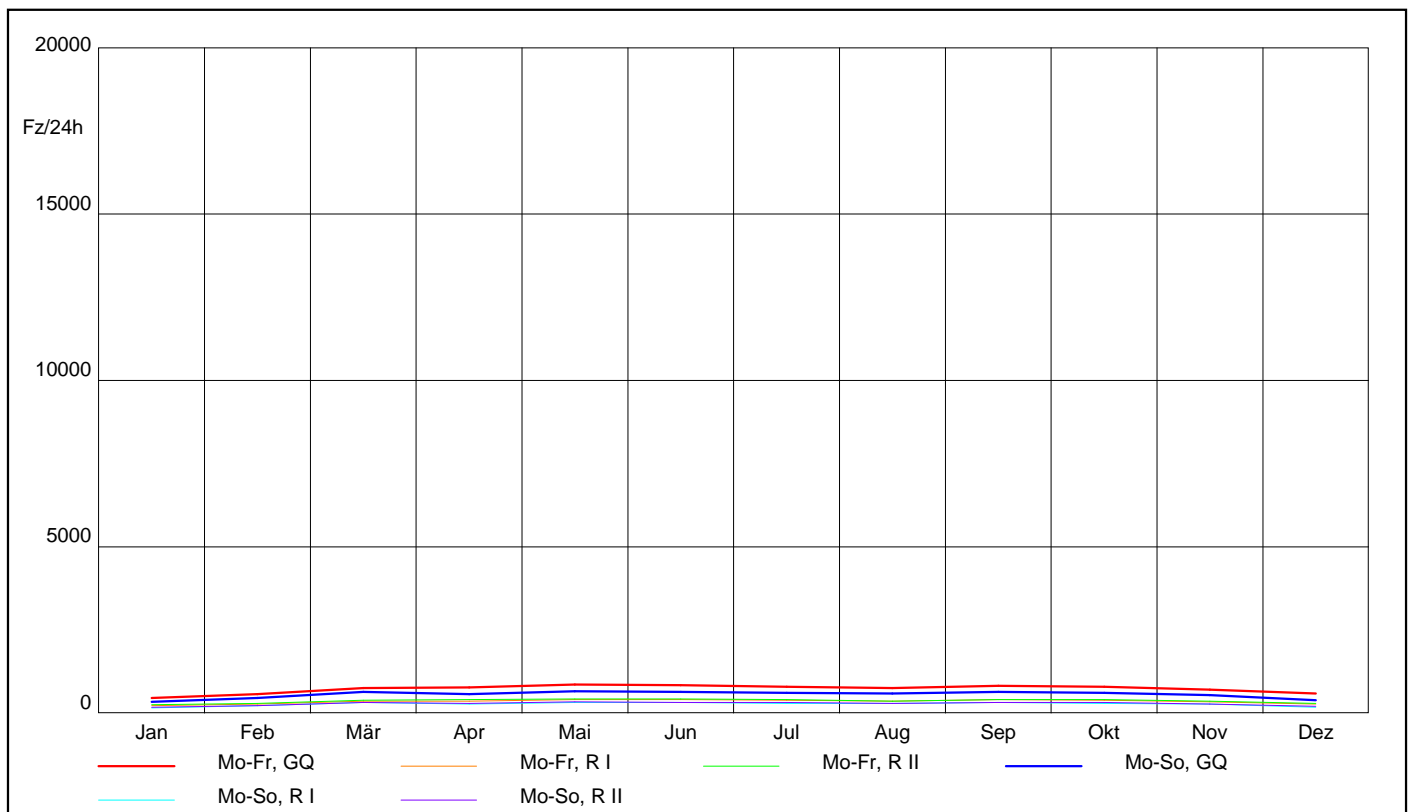

AUTOMATISCHE STRASSENVERKEHRSZÄHLUNGEN IN ÖSTERREICH

Ganglinien der Monatsmittelwerte - Tagesverkehr

Zst.: 2233	TK:	Str.: B2	RI (O) : Österreich	Anz.FS:1
Neu Nagelberg			RII (W): CZ	Anz.FS:1
			Bemerkung:	

KFZ

Jahr 2017

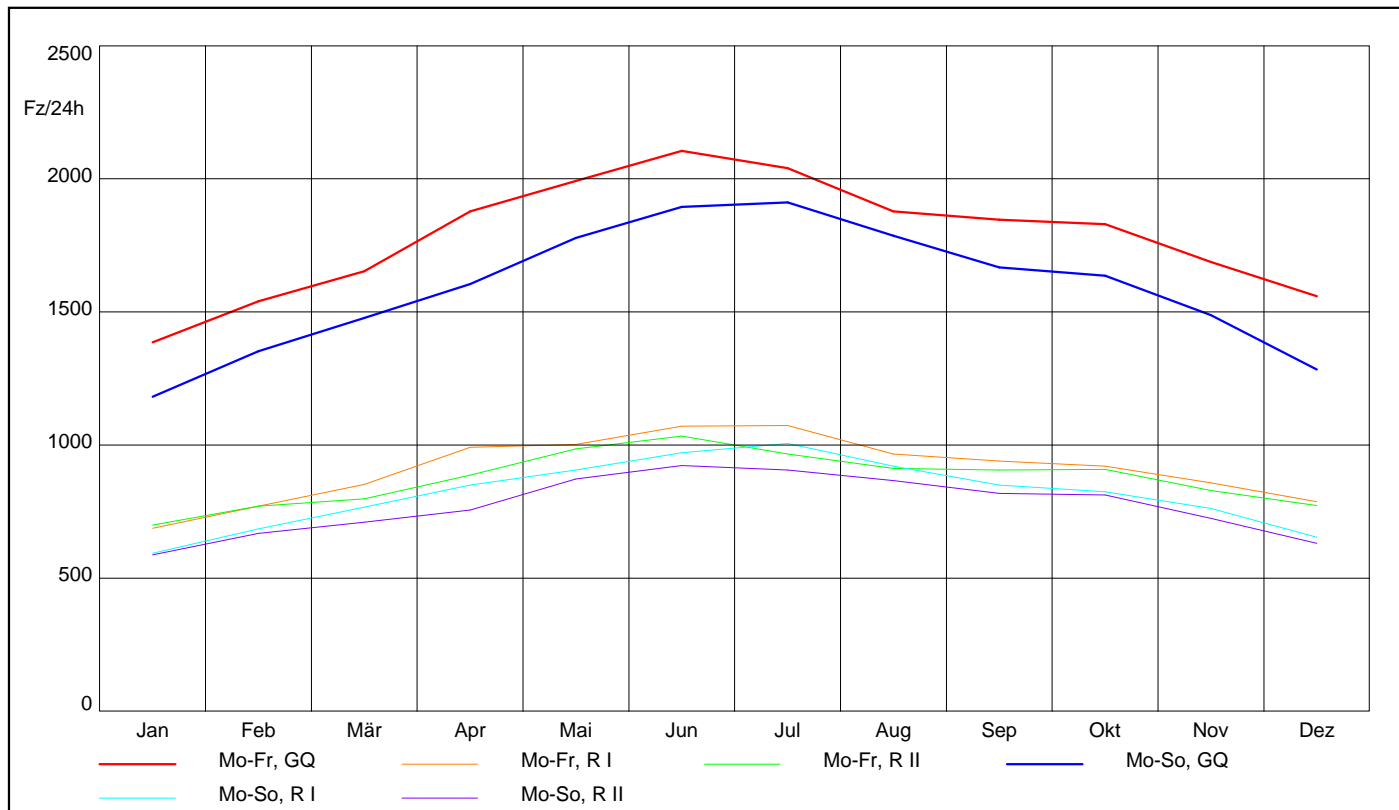

Lkw

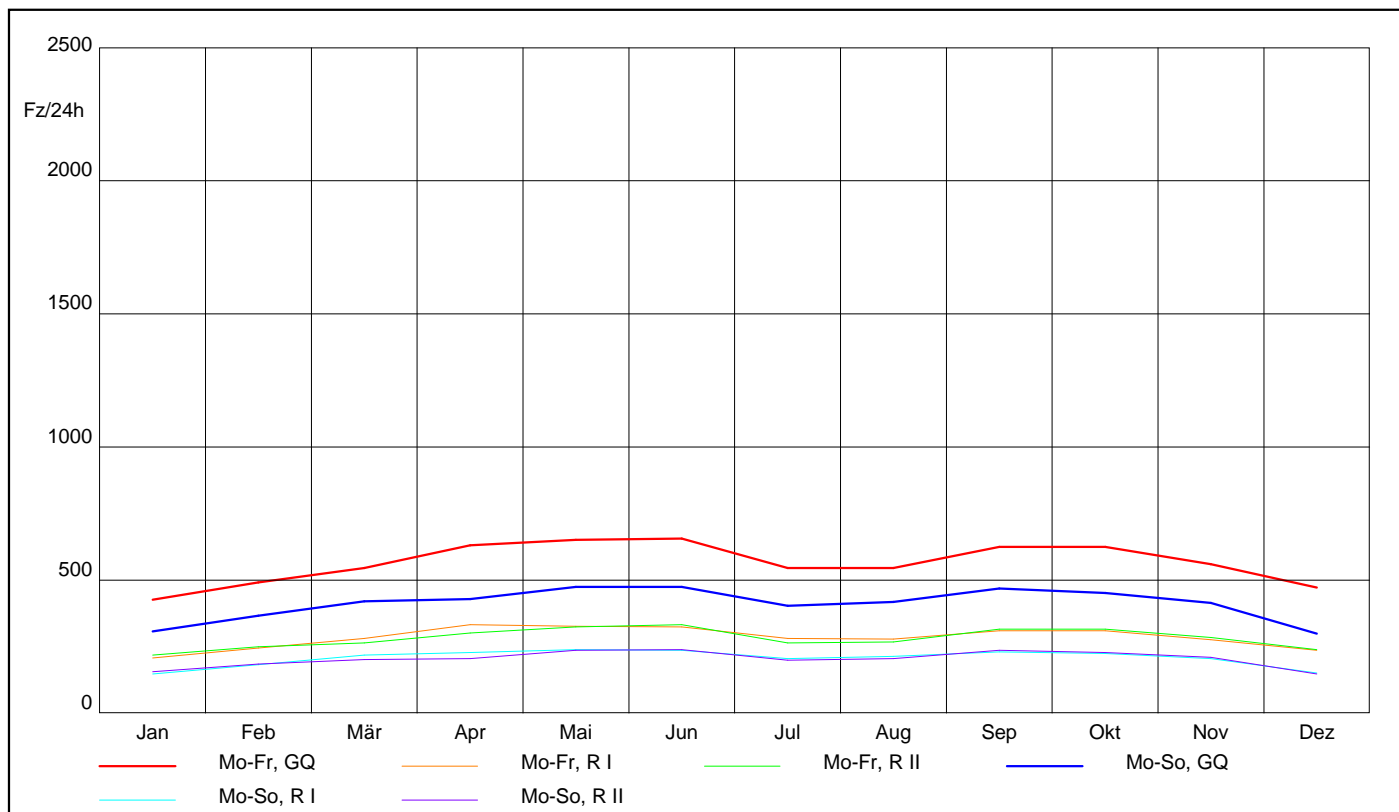

AUTOMATISCHE STRASSENVERKEHRSZÄHLUNGEN IN ÖSTERREICH

Ganglinien der Monatsmittelwerte - Tagesverkehr

Zst.: 2234	TK:	Str.: B9	RI (W) : Wien	Anz.FS: 2
	Schwechat (B 9)		R II (O) : Hainburg	Anz.FS: 2
Bemerkung:				

KFZ

Jahr 2017

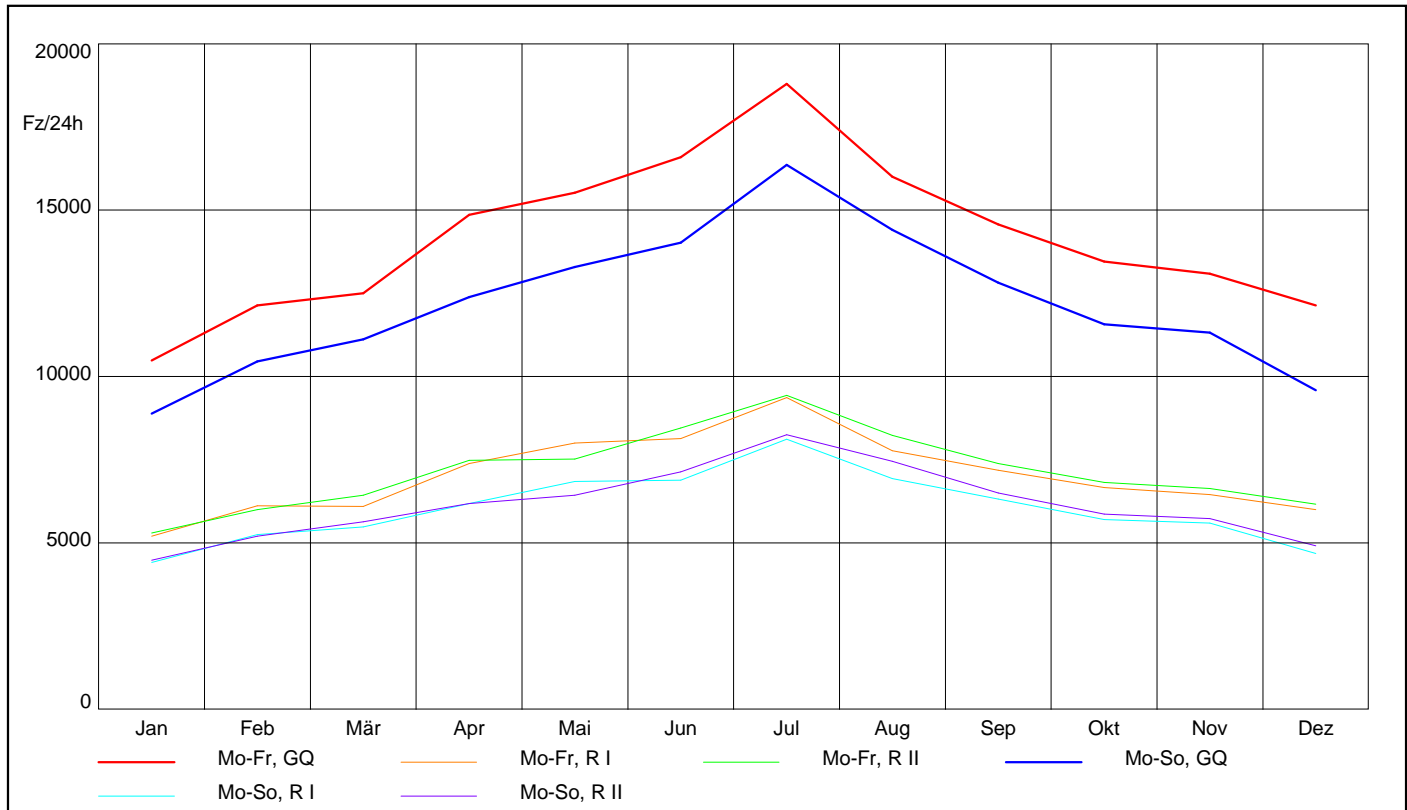

Lkw

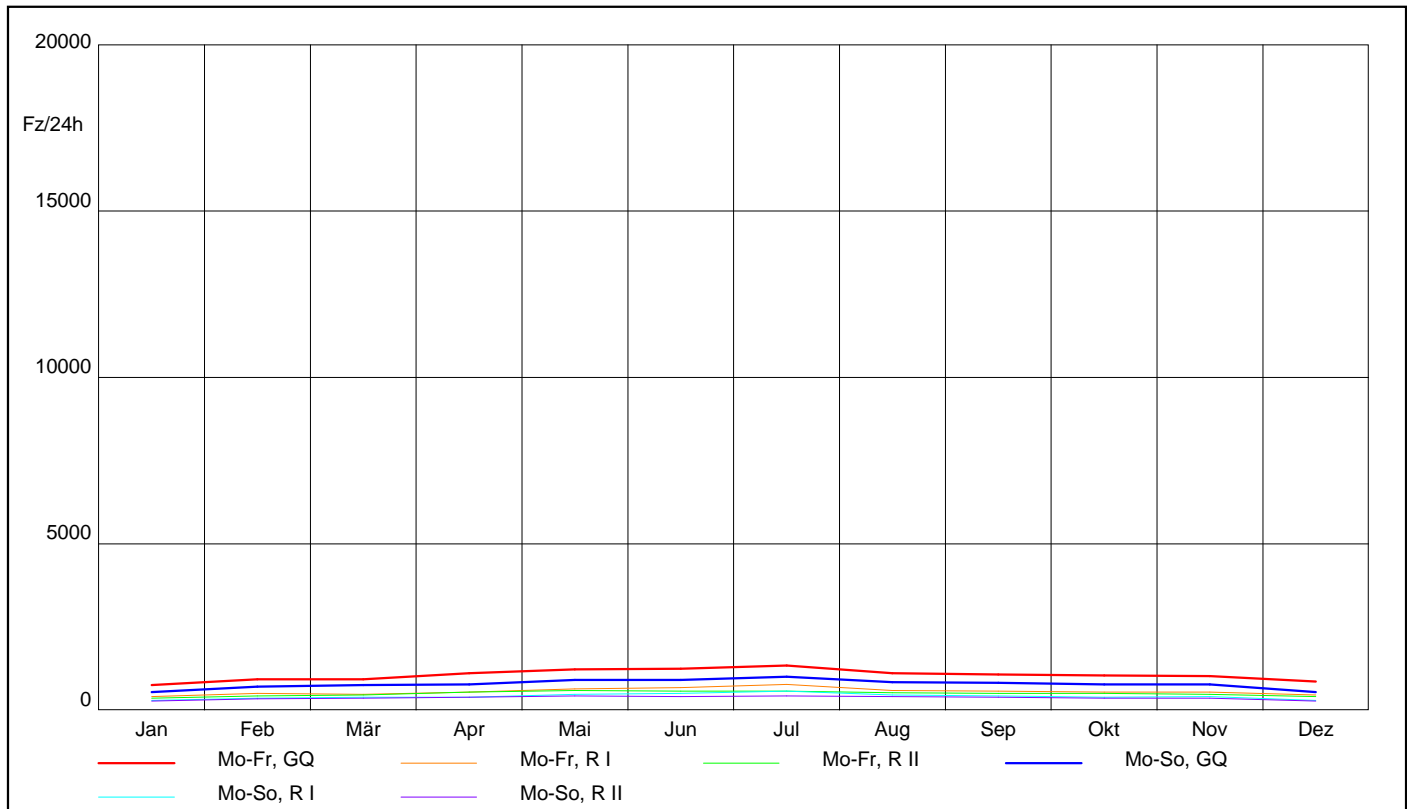

AUTOMATISCHE STRASSENVERKEHRSZÄHLUNGEN IN ÖSTERREICH

Ganglinien der Monatsmittelwerte - Tagesverkehr

Zst.: 2235	TK:	Str.: B5	RI (S) : Österreich	Anz.FS:1
Grametten			R II (N) : CZ	Anz.FS:1
			Bemerkung:	

KFZ

Jahr 2017

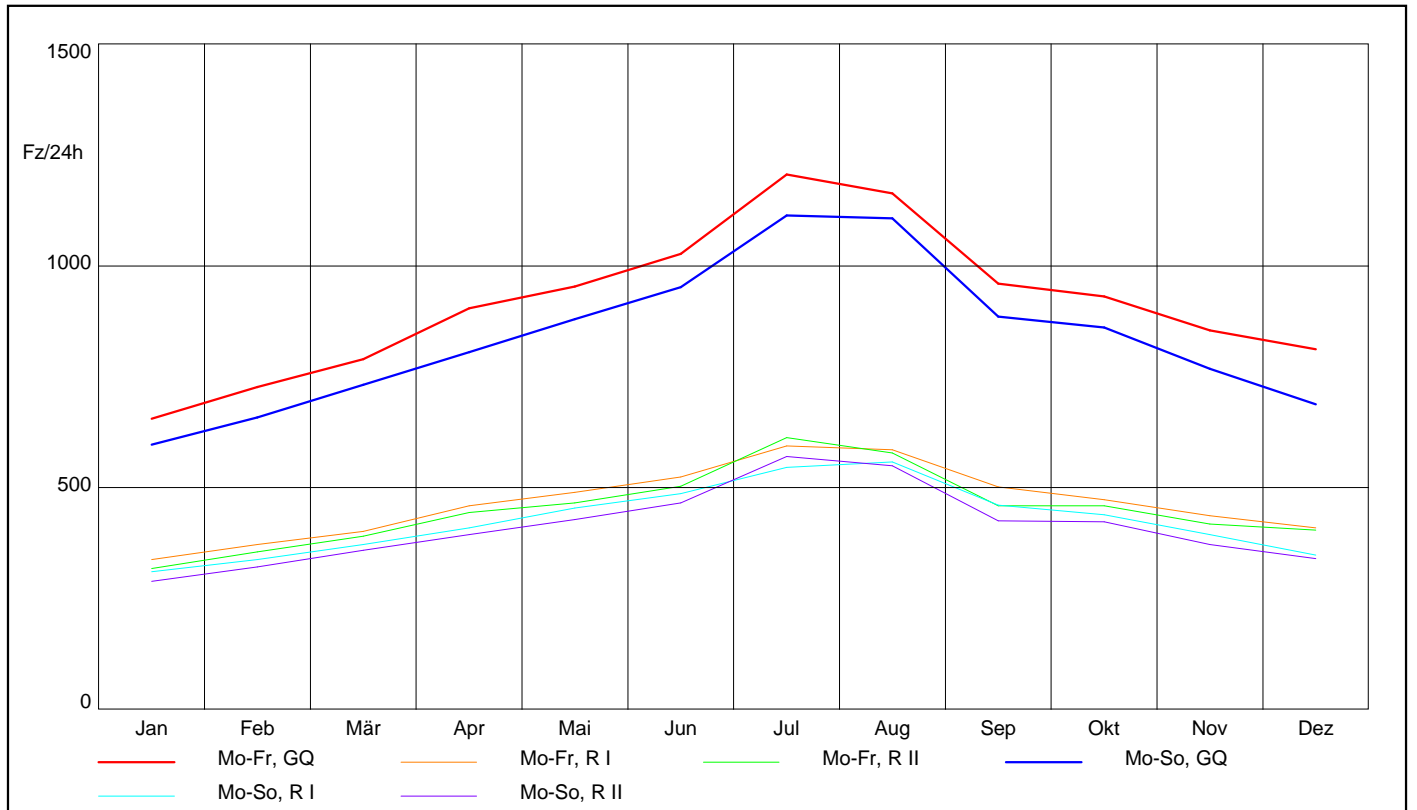

Lkw

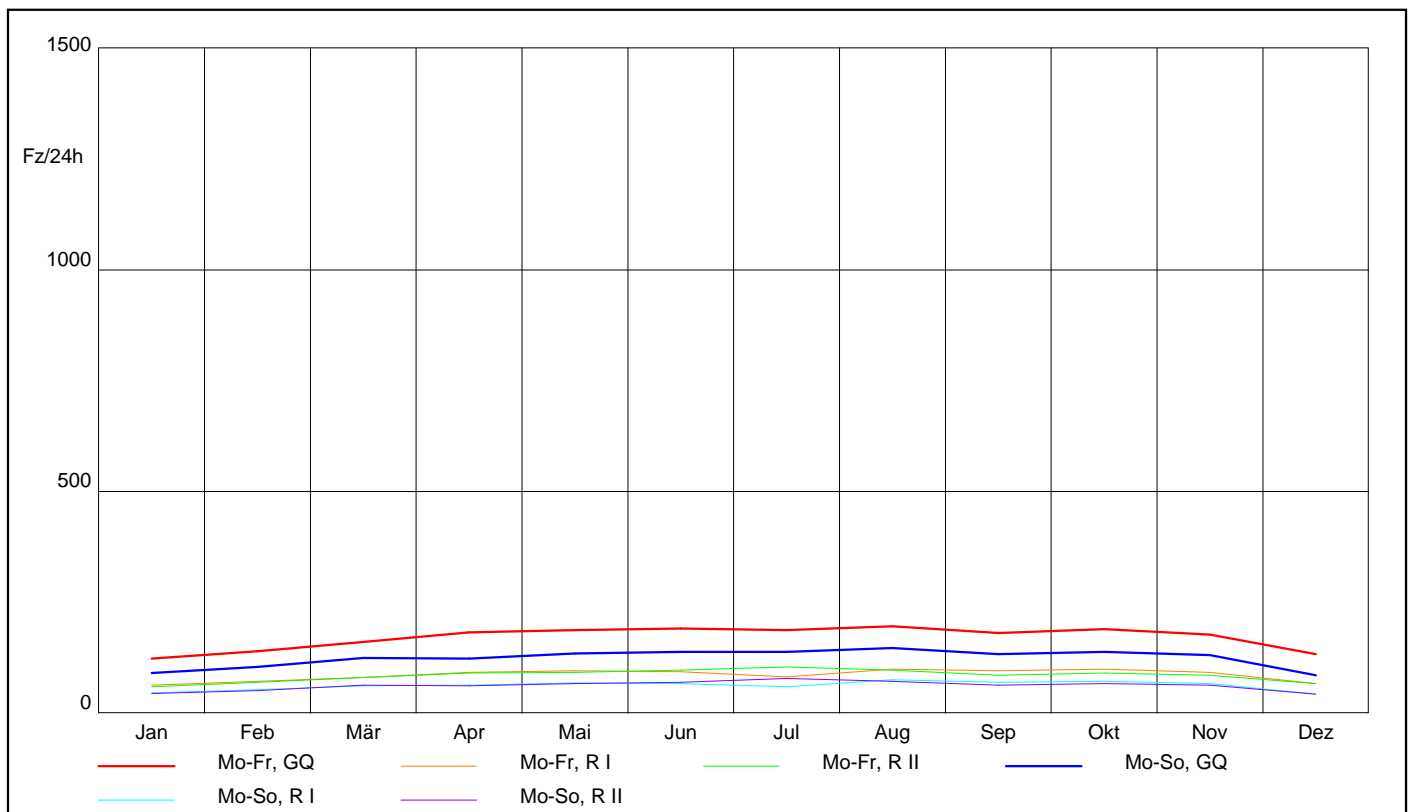

AUTOMATISCHE STRASSENVERKEHRSZÄHLUNGEN IN ÖSTERREICH

Ganglinien der Monatsmittelwerte - Tagesverkehr

Zst.: 2236	TK:	Str.: B10	RI (W) : Wien	Anz.FS:1
			RII (O) : Parndorf	Anz.FS:1
			Bemerkung:	

KFZ

Jahr 2017

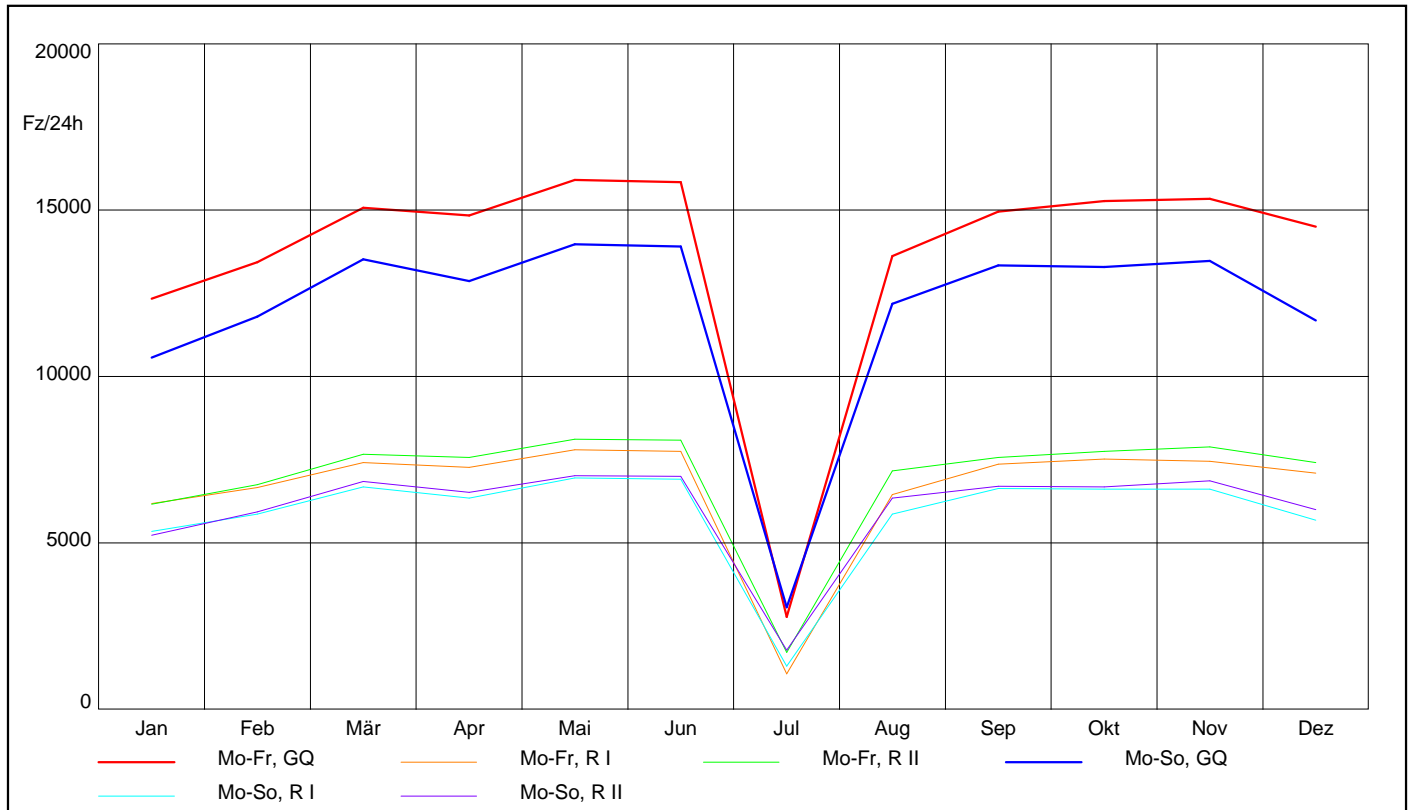

Lkw

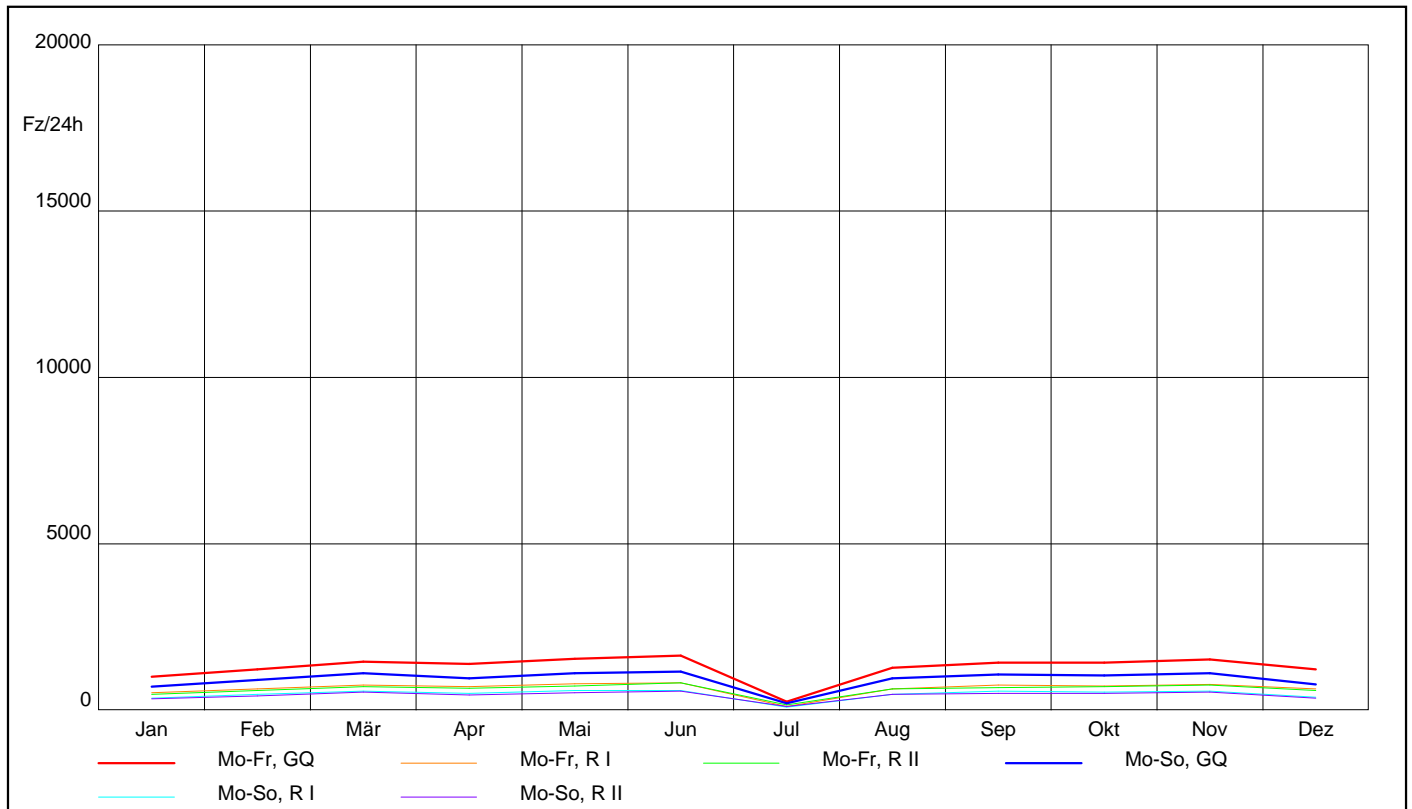

AUTOMATISCHE STRASSENVERKEHRSZÄHLUNGEN IN ÖSTERREICH

Ganglinien der Monatsmittelwerte - Tagesverkehr

Zst.: 2237	TK:	Str.: B10	RI (W) : Wien	Anz.FS:1
			RII (O) : Parndorf	Anz.FS:1
			Bemerkung:	

KFZ

Jahr 2017

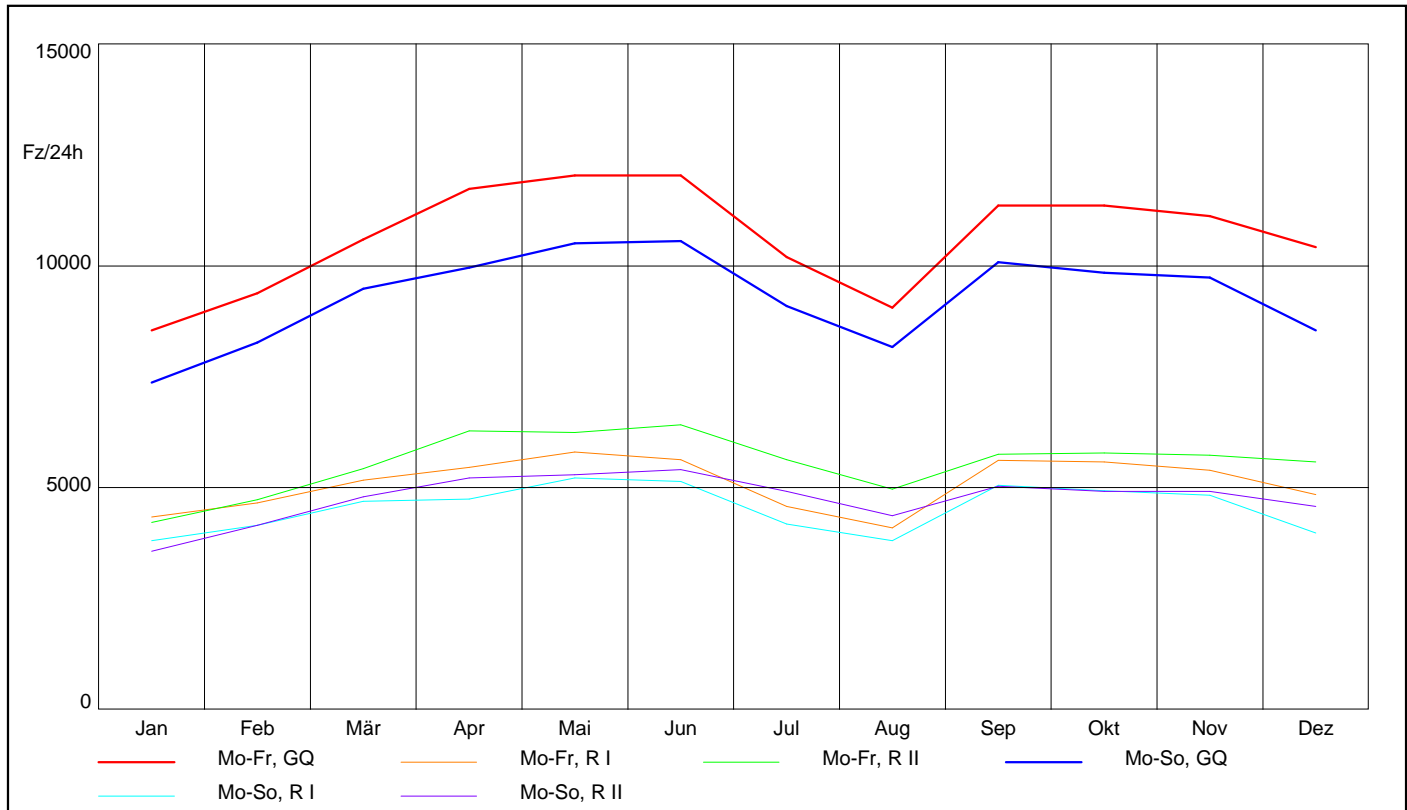

Lkw

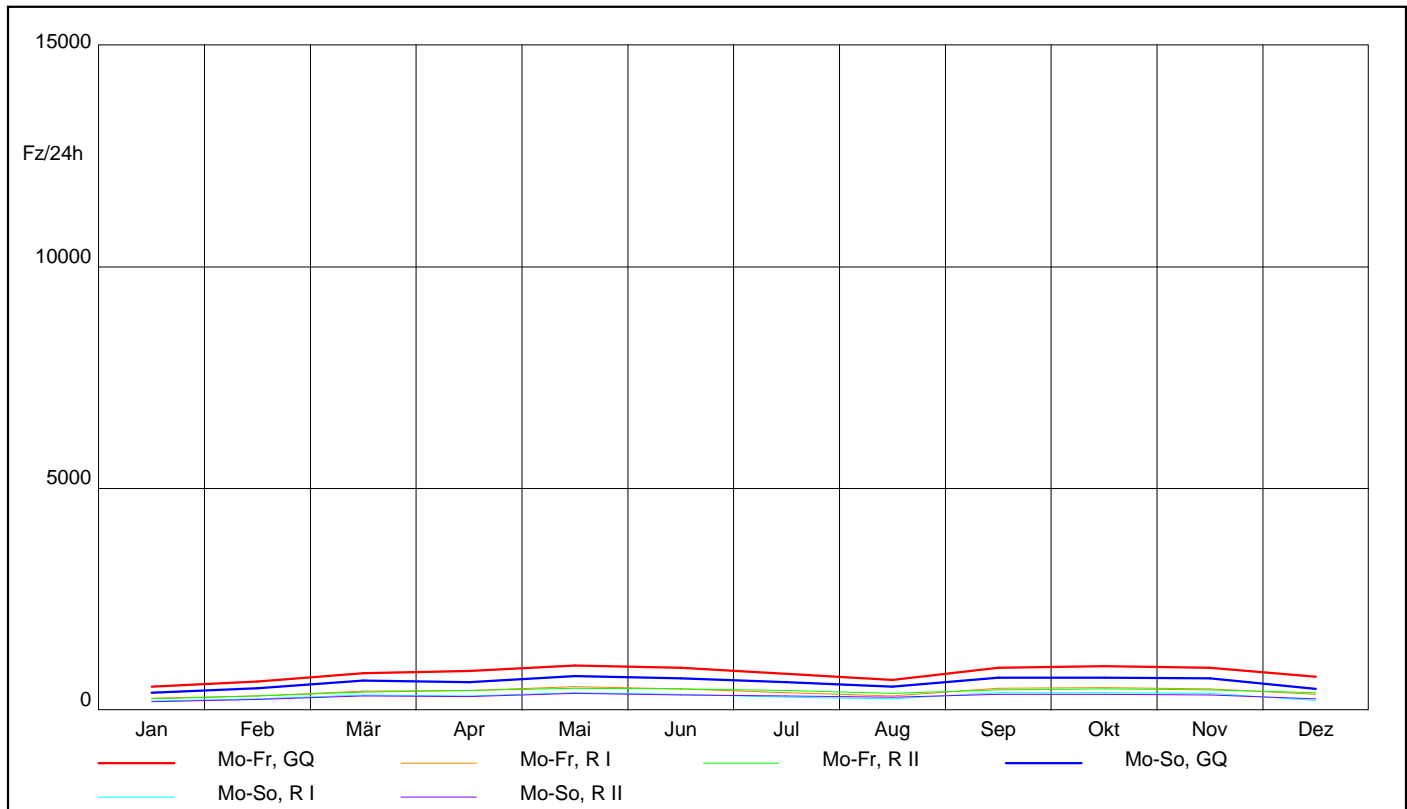

AUTOMATISCHE STRASSENVERKEHRSZÄHLUNGEN IN ÖSTERREICH

Ganglinien der Monatsmittelwerte - Tagesverkehr

Zst.: 2238	TK:	Str.: B11	RI (W) : Biedermannsdorf	Anz.FS:1
Achau			RII (O) : Maria-Lanzendorf	Anz.FS:1
Bemerkung:				

KFZ

Jahr 2017

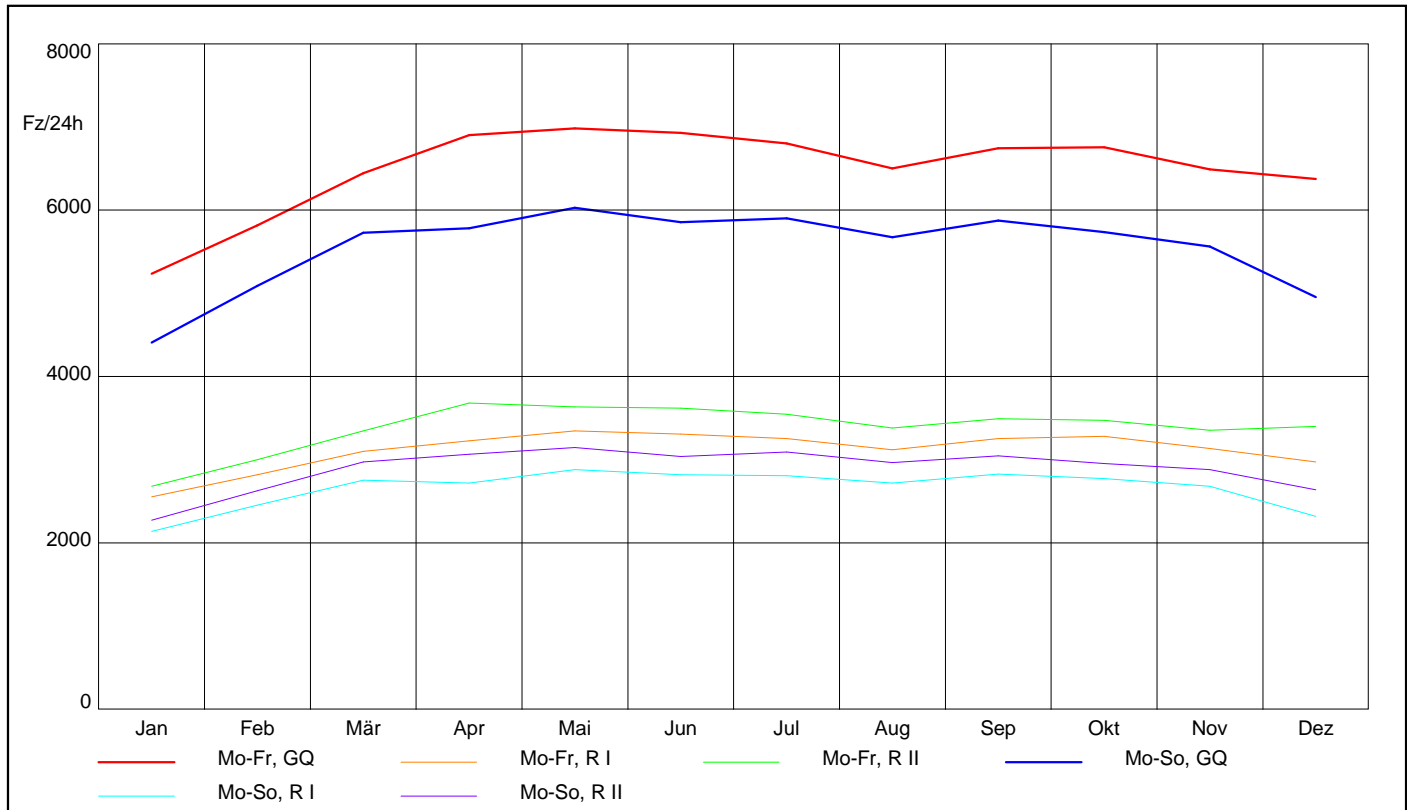

Lkw

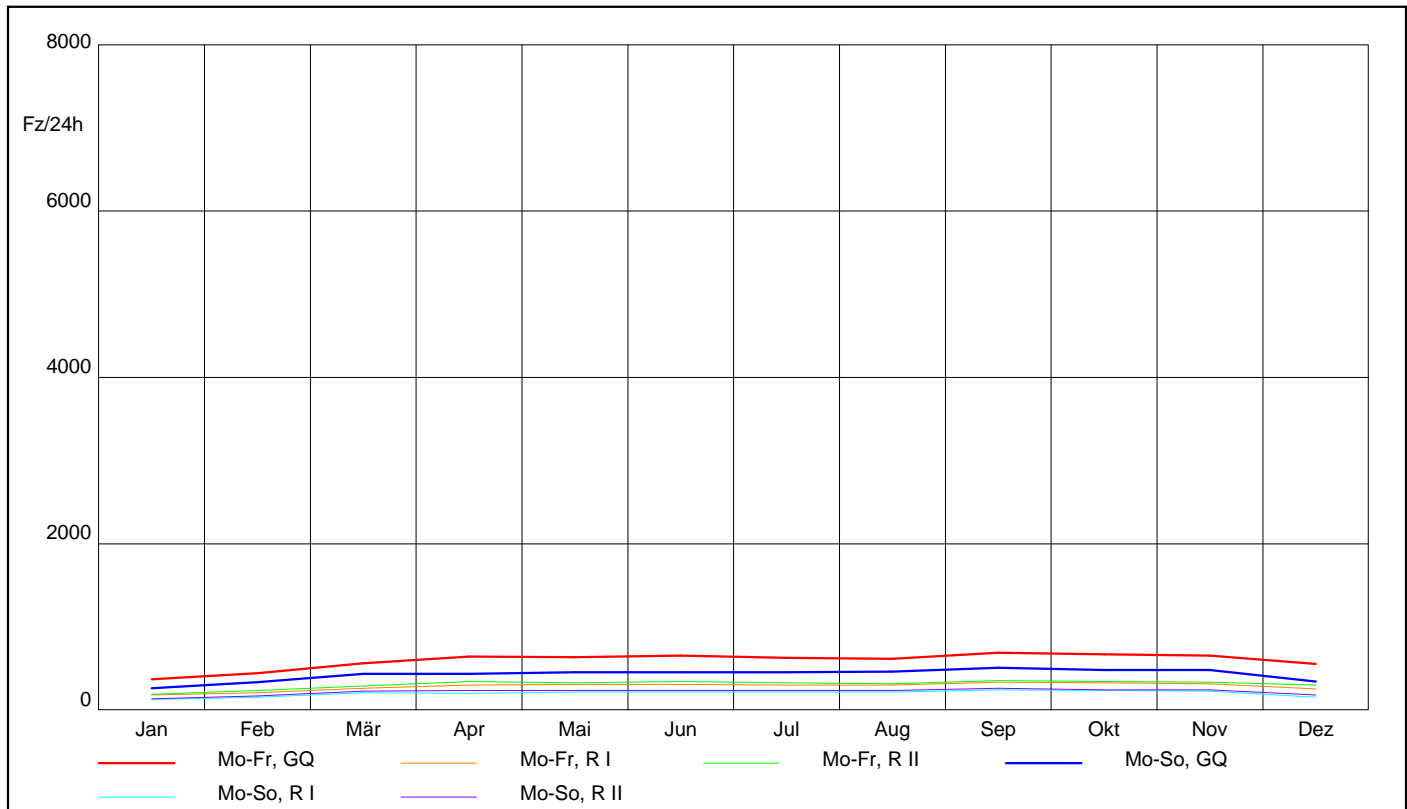

AUTOMATISCHE STRASSENVERKEHRSZÄHLUNGEN IN ÖSTERREICH

Ganglinien der Monatsmittelwerte - Tagesverkehr

Zst.: 2239	TK: Gerotten	Str.: B36	RI (S) : Zwettl	Anz.FS:1
			R II (N) : Vitis	Anz.FS:2
Bemerkung:				

KFZ

Jahr 2017

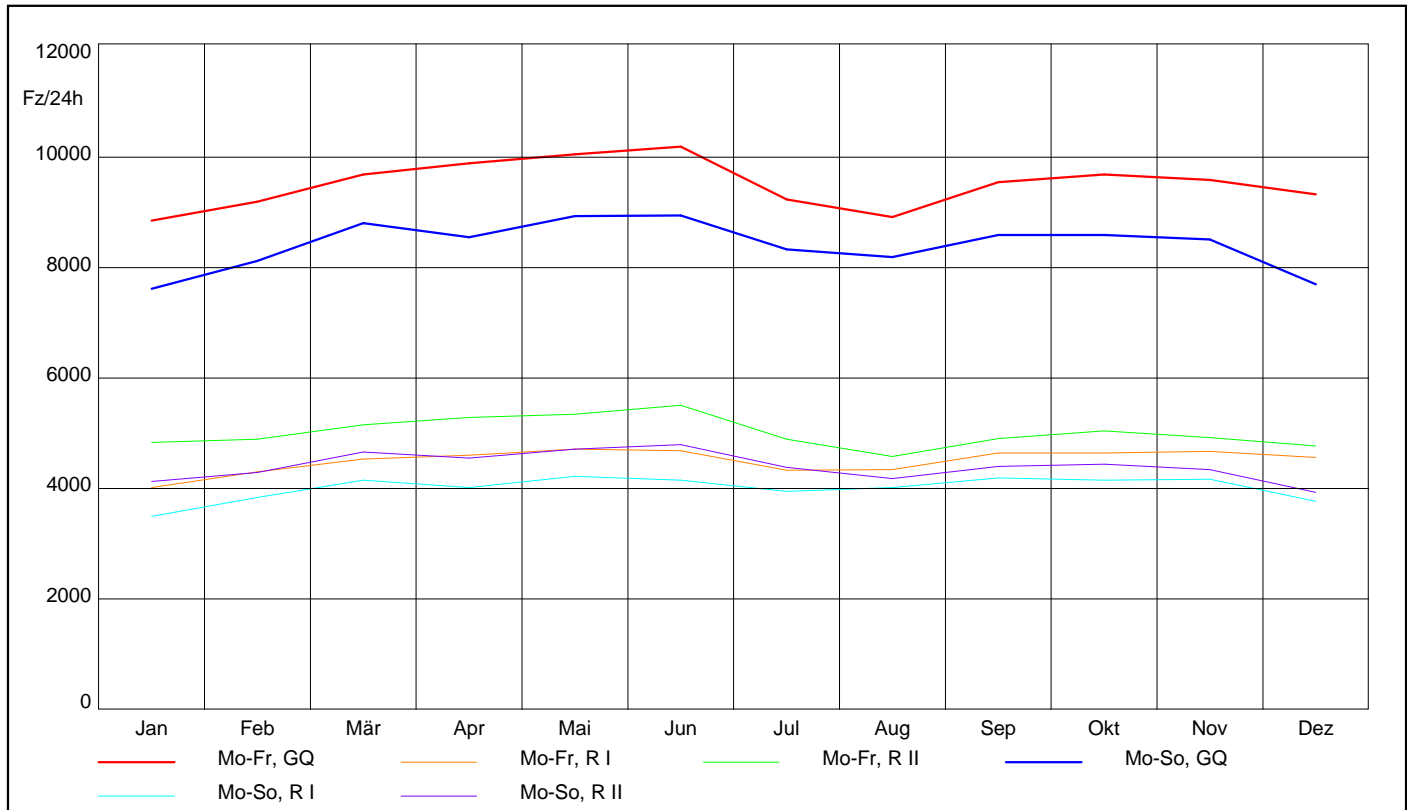

Lkw

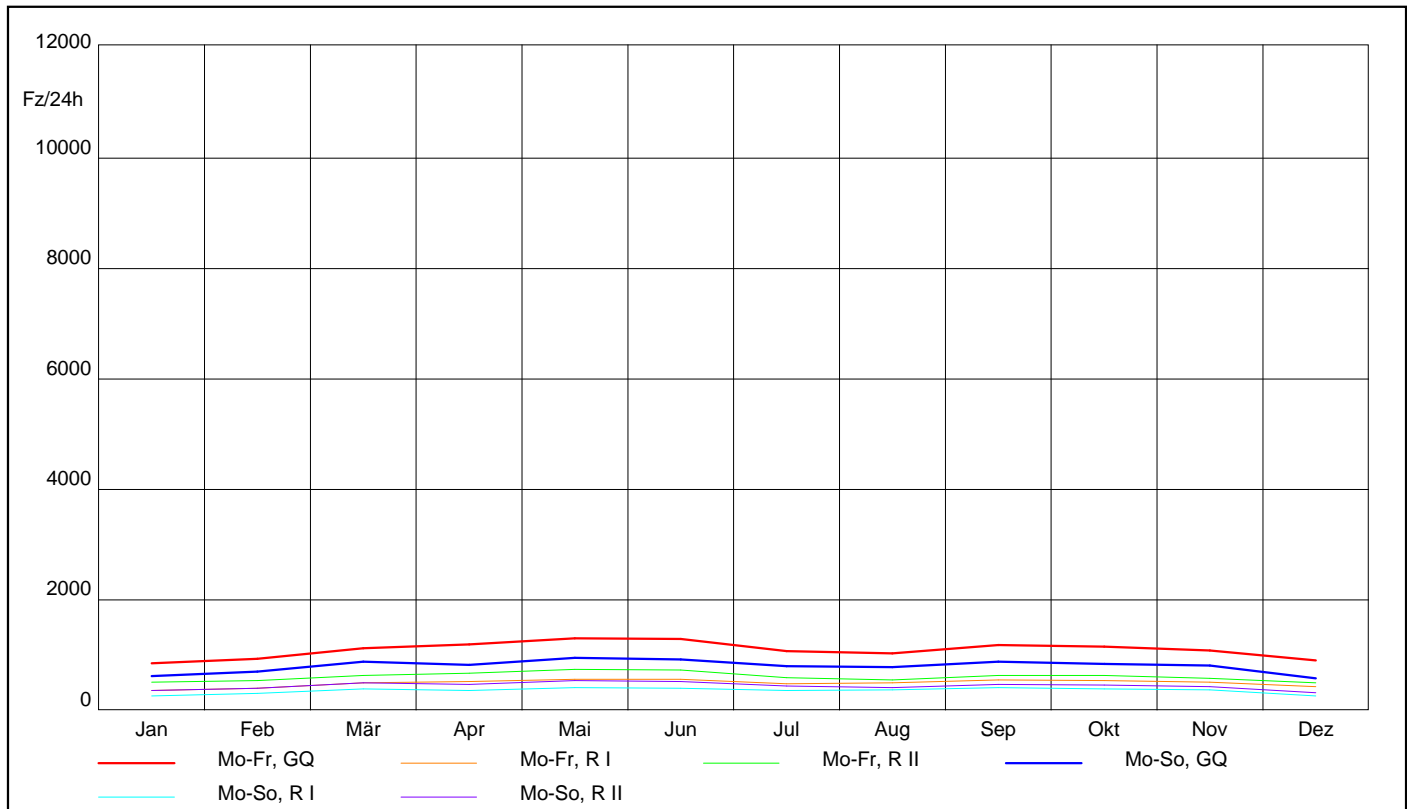

AUTOMATISCHE STRASSENVERKEHRSZÄHLUNGEN IN ÖSTERREICH

Ganglinien der Monatsmittelwerte - Tagesverkehr

Zst.: 2240	TK:	Str.: B37	RI (N) : Krems	Anz.FS: 2
	Donaubrücke - B 37		RII (S) : St., Pönten	Anz.FS: 2
Bemerkung:				

KFZ

Jahr 2017

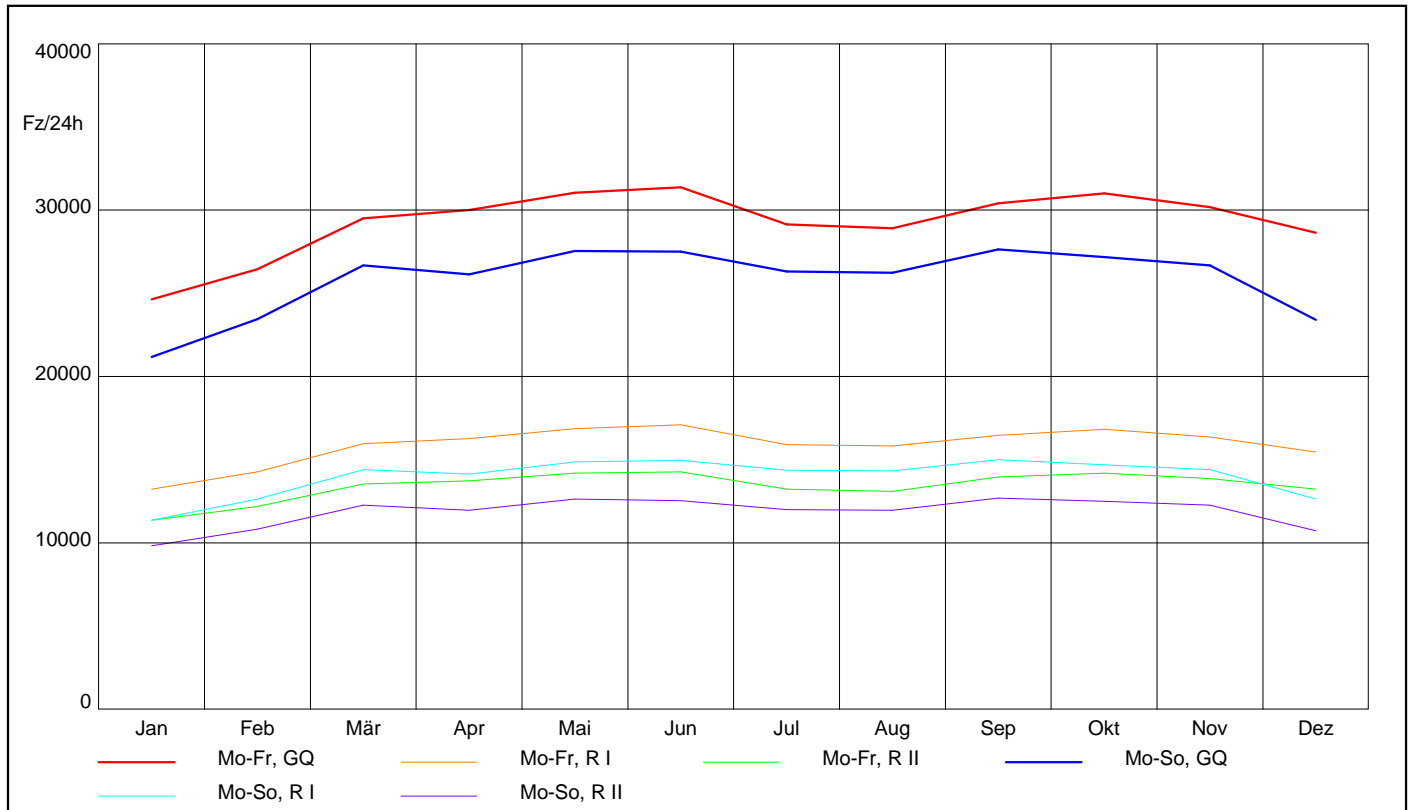

Lkw

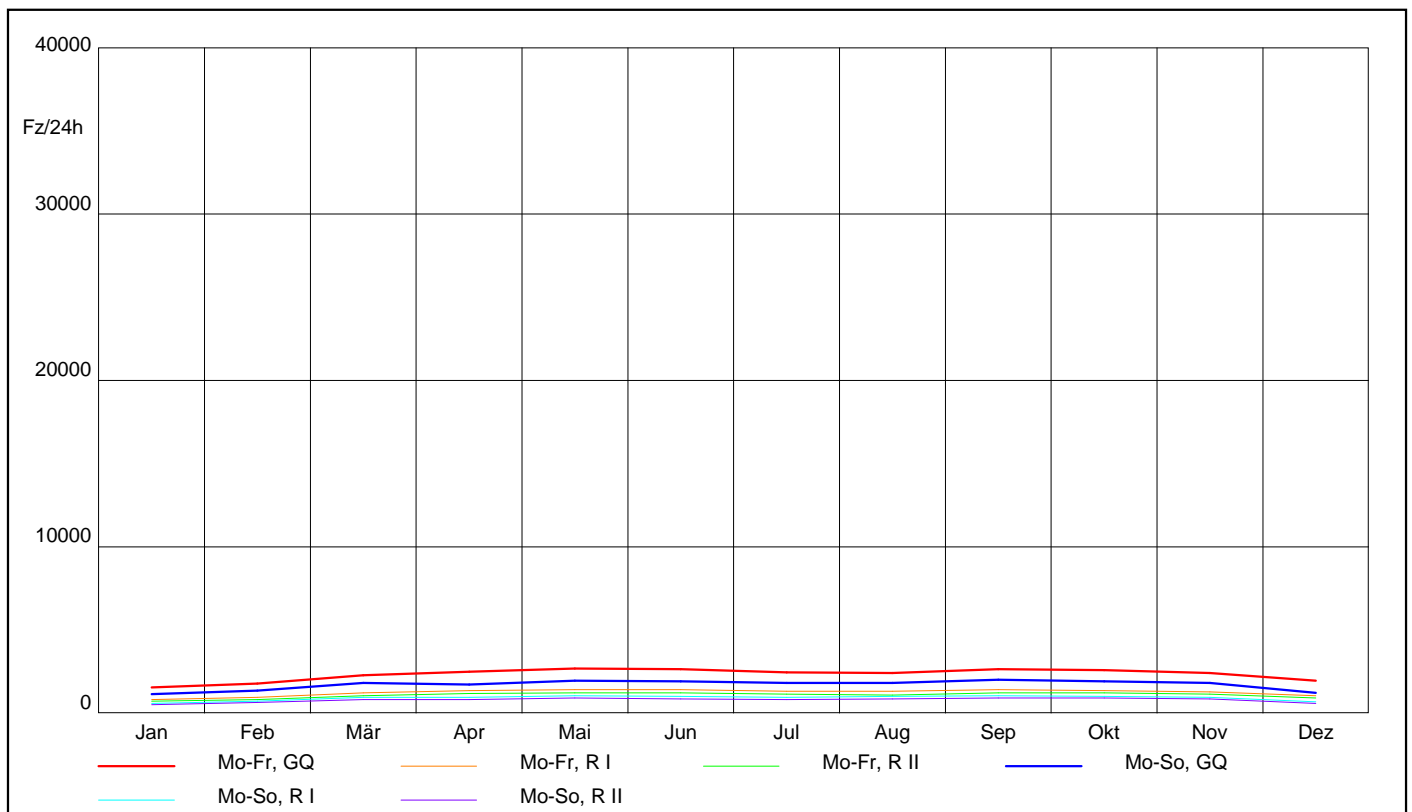

AUTOMATISCHE STRASSENVERKEHRSZÄHLUNGEN IN ÖSTERREICH

Ganglinien der Monatsmittelwerte - Tagesverkehr

Zst.: 2241	TK:	Str.: B37	RI (S) : Krems	Anz.FS: 2
	Krems-Nord		R II (N) : Zwettl	Anz.FS: 2
Bemerkung:				

KFZ

Jahr 2017

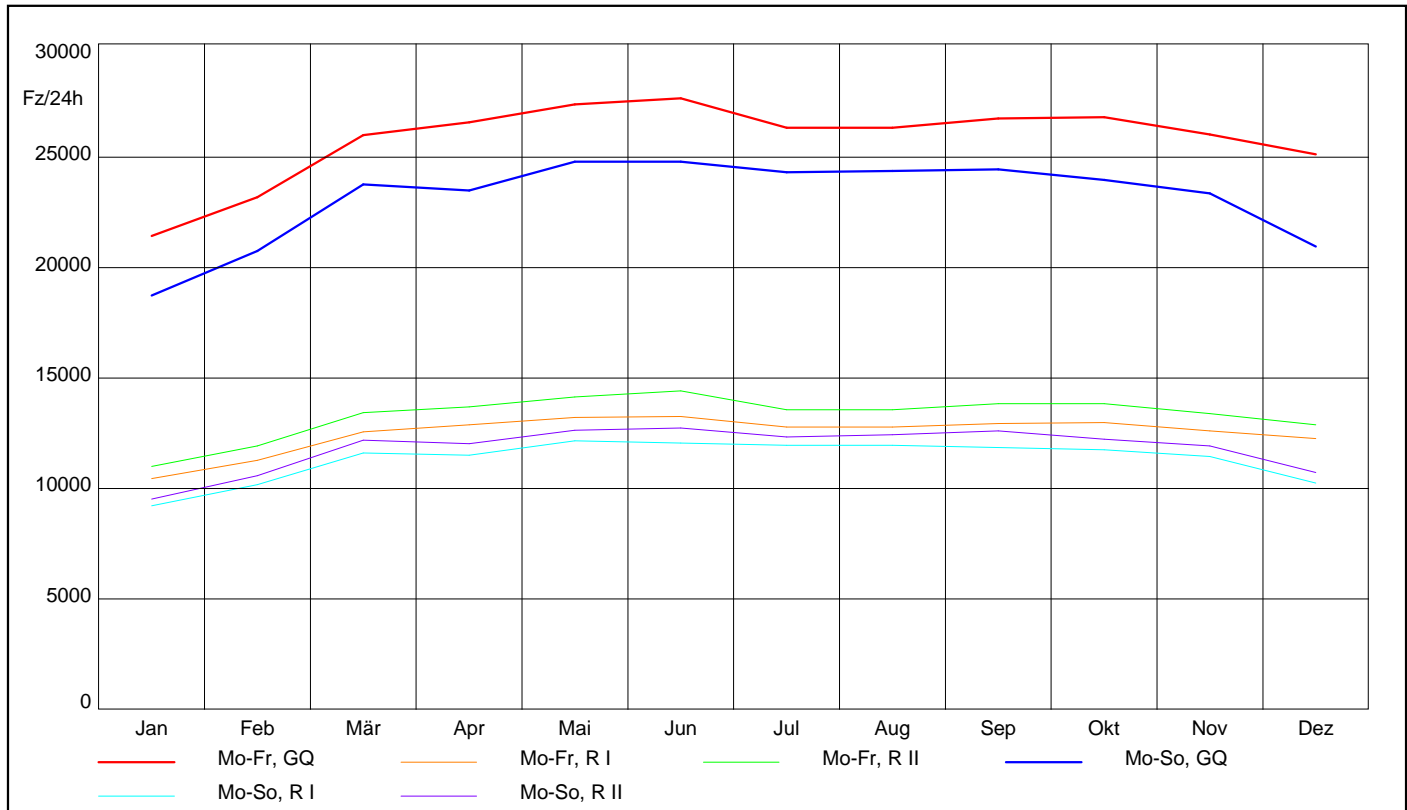

Lkw

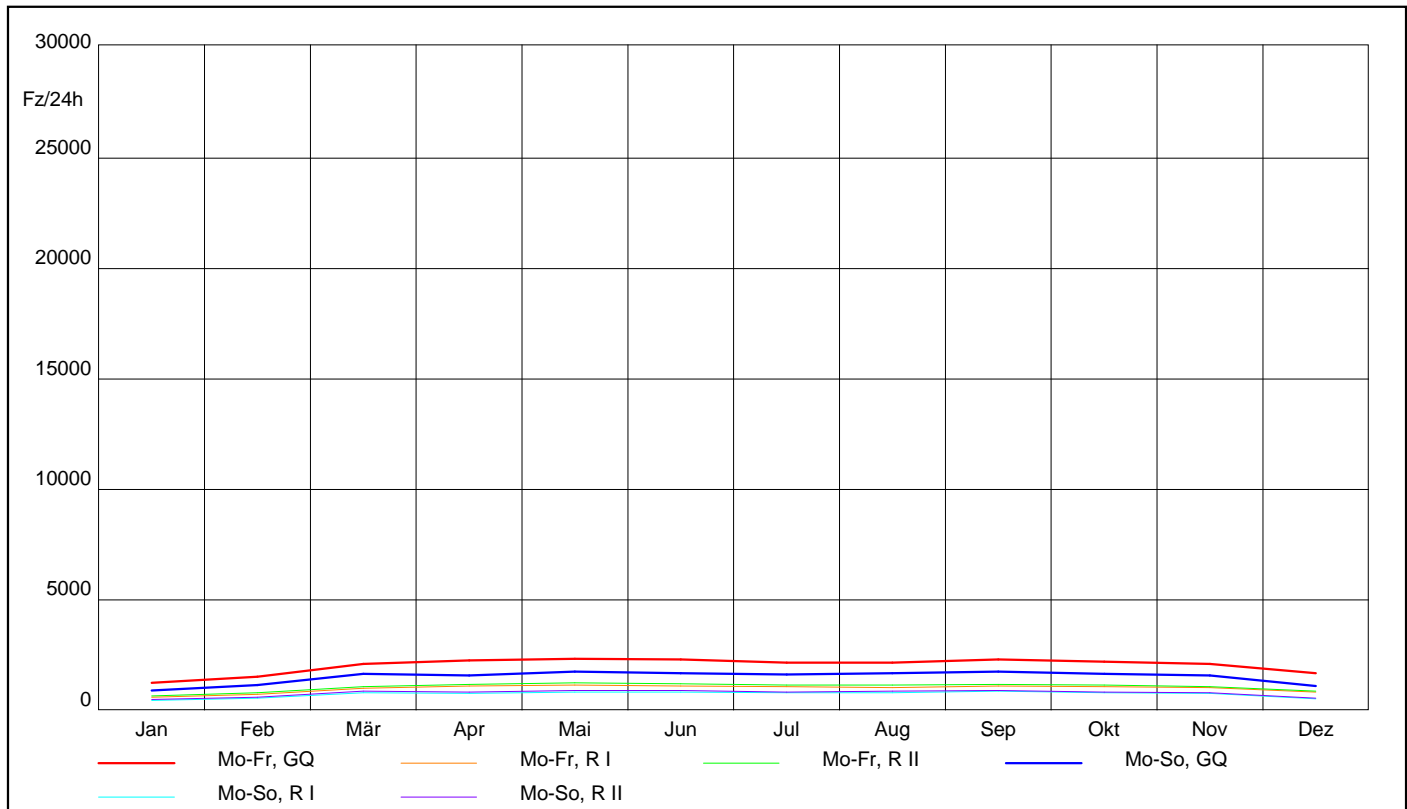

AUTOMATISCHE STRASSENVERKEHRSZÄHLUNGEN IN ÖSTERREICH

Ganglinien der Monatsmittelwerte - Tagesverkehr

Zst.: 2242	TK:	Str.: B37	RI (S) : Krems	Anz.FS:1
Gföhl			R II (N) : Zwettl	Anz.FS:1
Bemerkung:				

KFZ

Jahr 2017

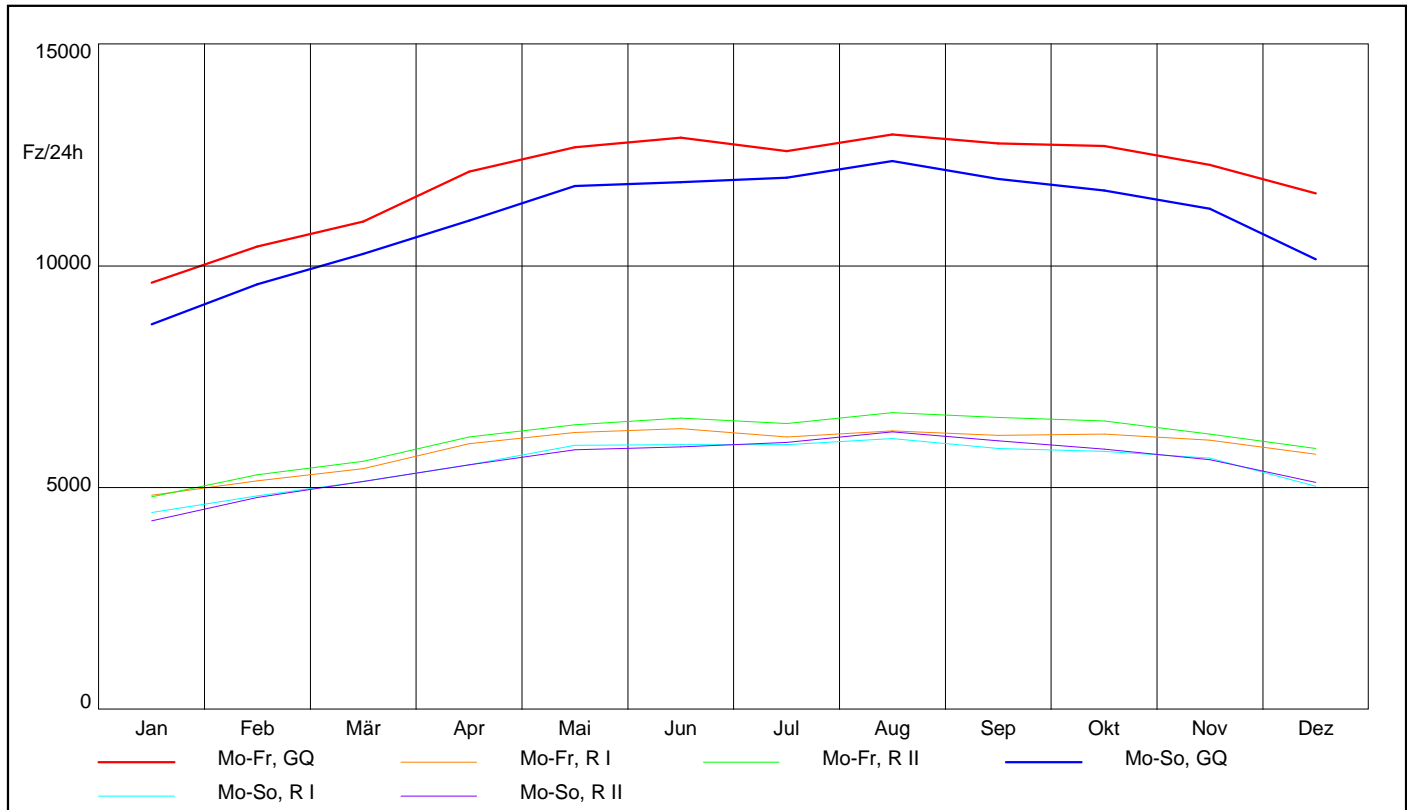

Lkw

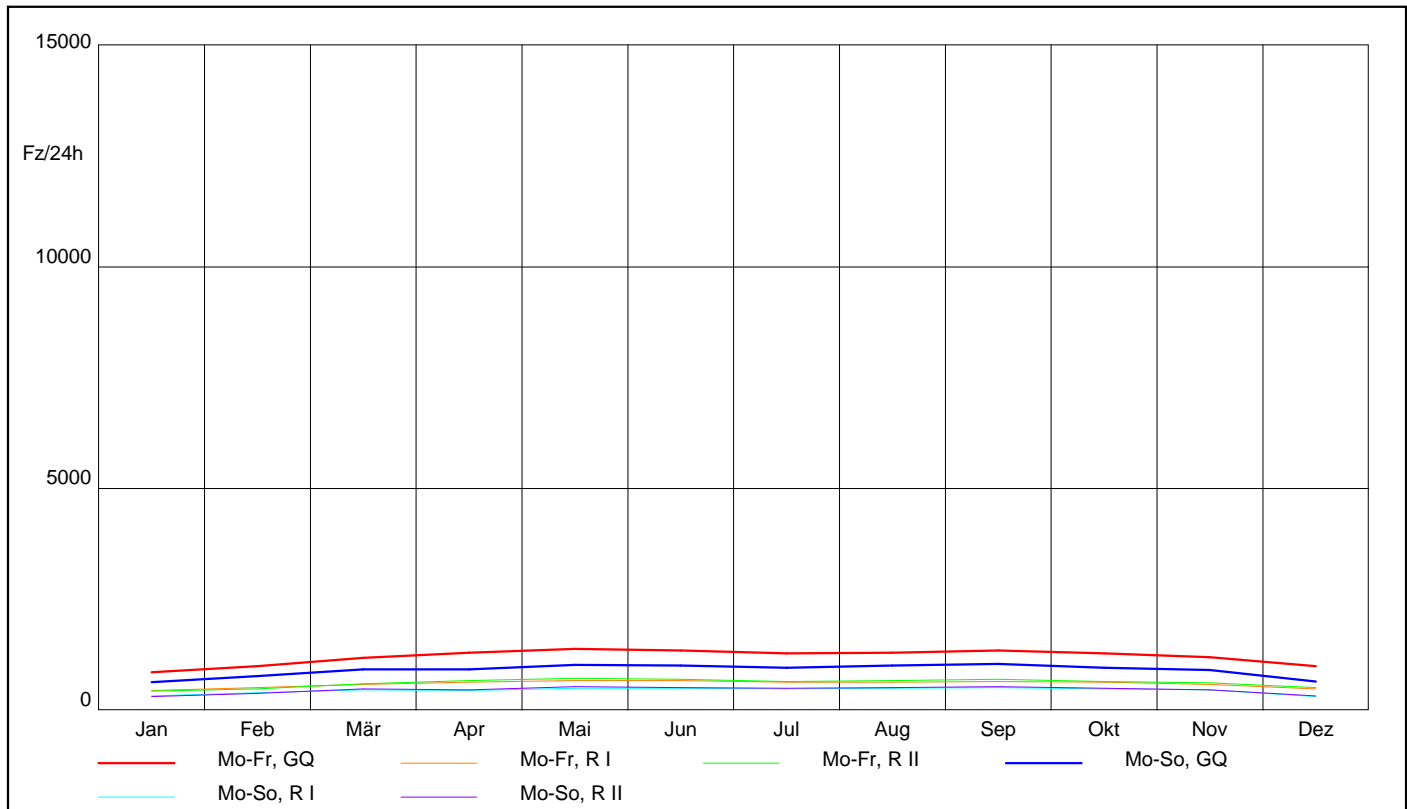

AUTOMATISCHE STRASSENVERKEHRSZÄHLUNGEN IN ÖSTERREICH

Ganglinien der Monatsmittelwerte - Tagesverkehr

Zst.: 2243	TK: Sperkental	Str.: B37	RI (S) : Krems	Anz.FS:1
			R II (N) : Zwettl	Anz.FS:2
Bemerkung:				

KFZ

Jahr 2017

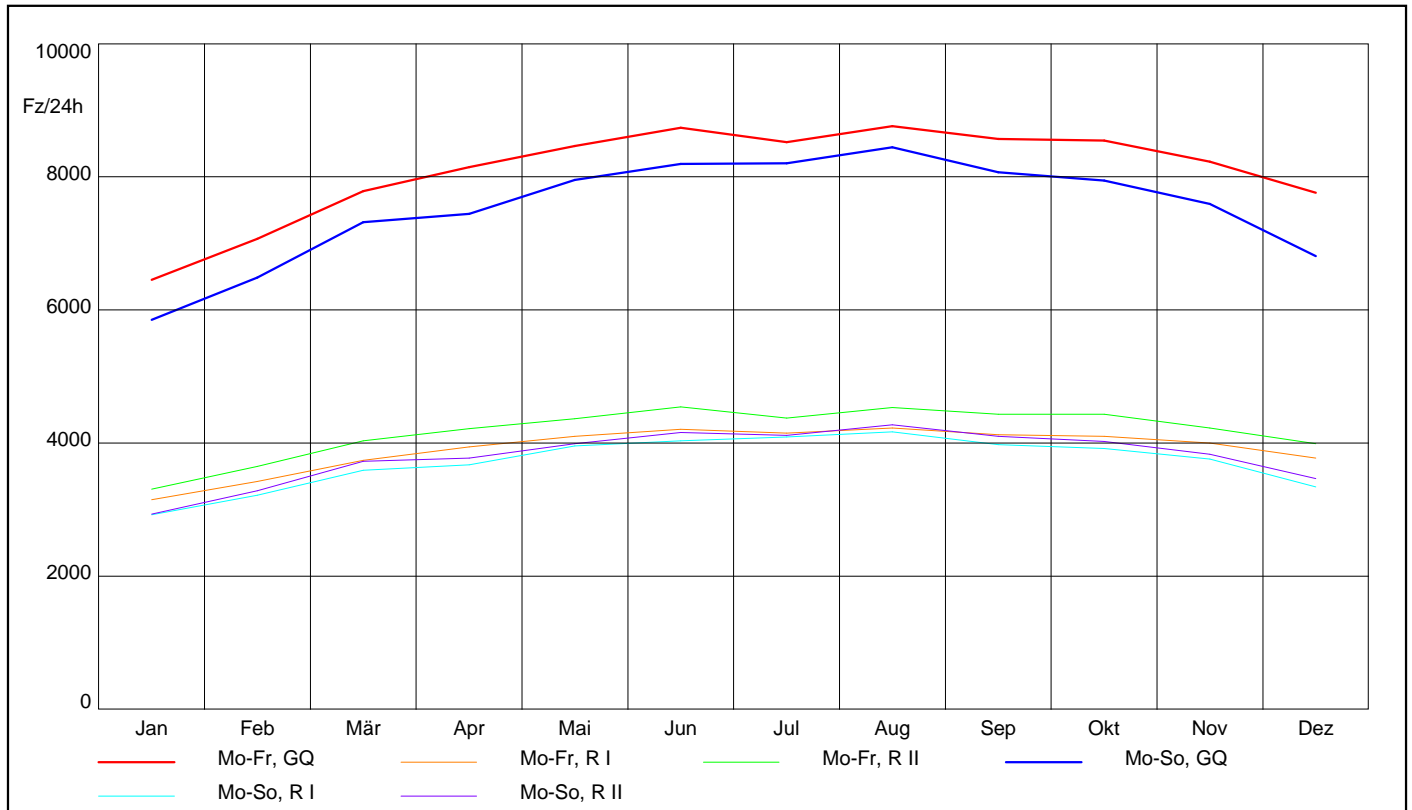

Lkw

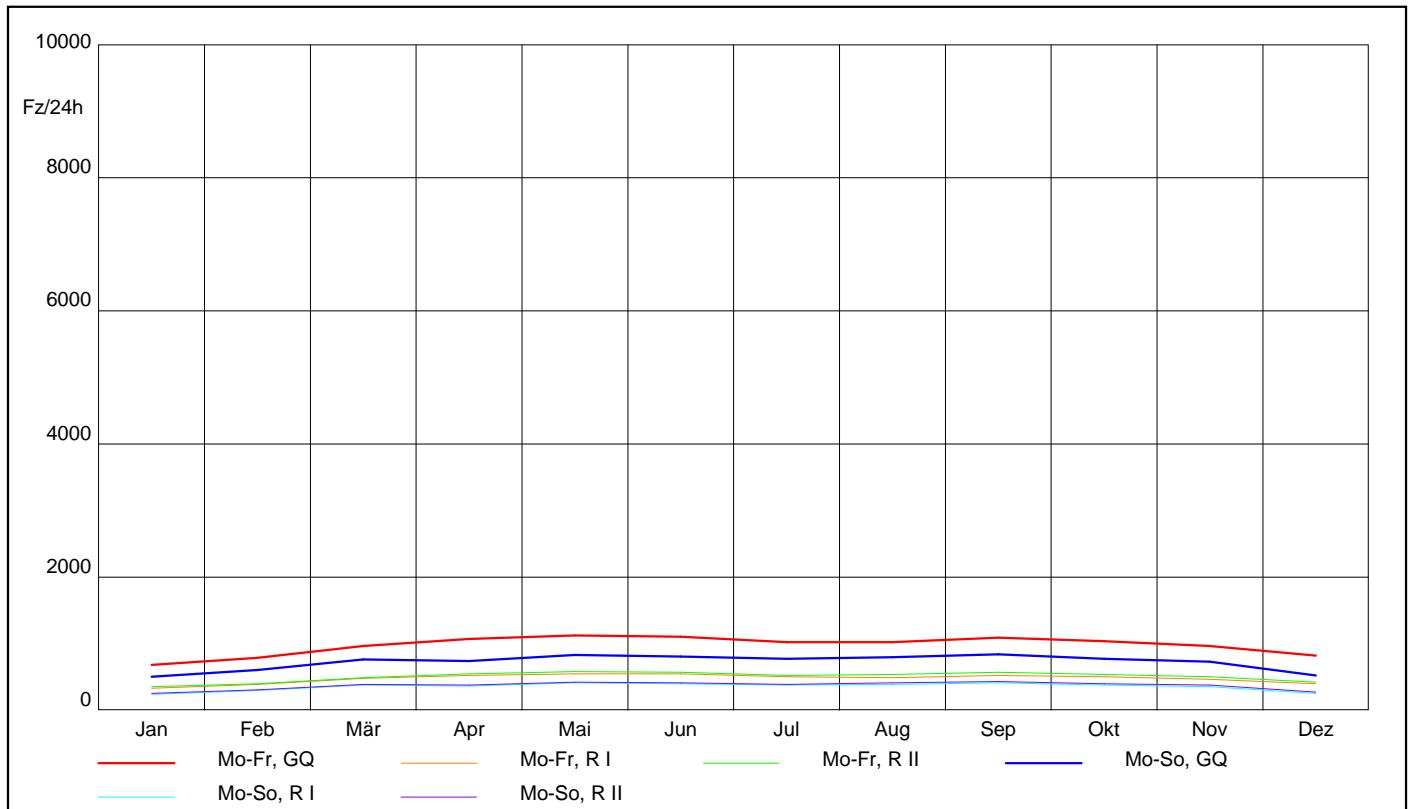

AUTOMATISCHE STRASSENVERKEHRZÄHLUNGEN IN ÖSTERREICH

Ganglinien der Monatsmittelwerte - Tagesverkehr

Zst.: 2244	TK: Rastenfeld	Str.: B38	RI (O) : Krems / B 37	Anz.FS:1
			RII (W): Zwettl	Anz.FS:1
Bemerkung:				

KFZ

Jahr 2017

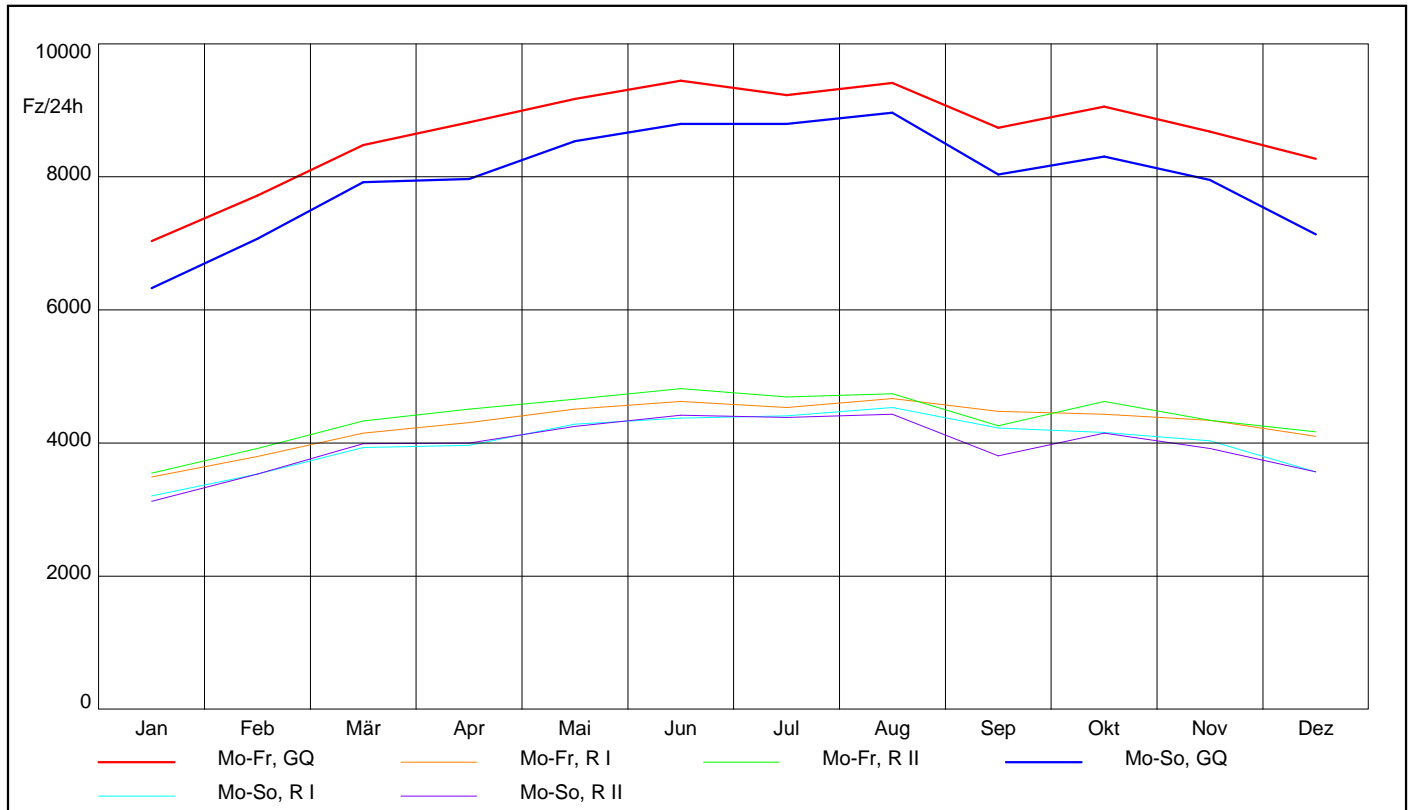

Lkw

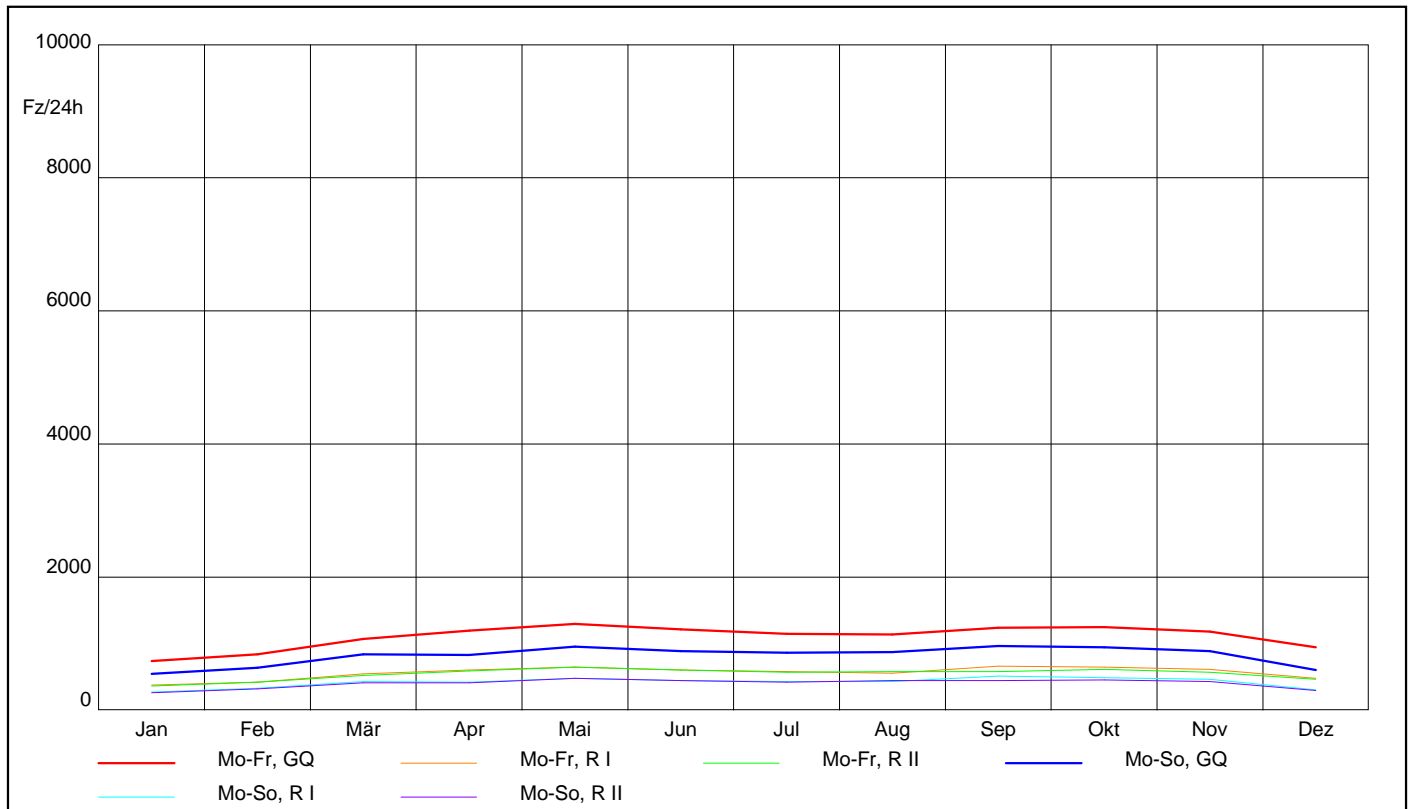

AUTOMATISCHE STRASSENVERKEHRSZÄHLUNGEN IN ÖSTERREICH

Ganglinien der Monatsmittelwerte - Tagesverkehr

Zst.: 2246	TK: Hollabrunn	Str.: B303	RI (S) : Stockerau	Anz.FS:1
			R II (N) : Haugsdorf	Anz.FS:1
Bemerkung:				

KFZ

Jahr 2017

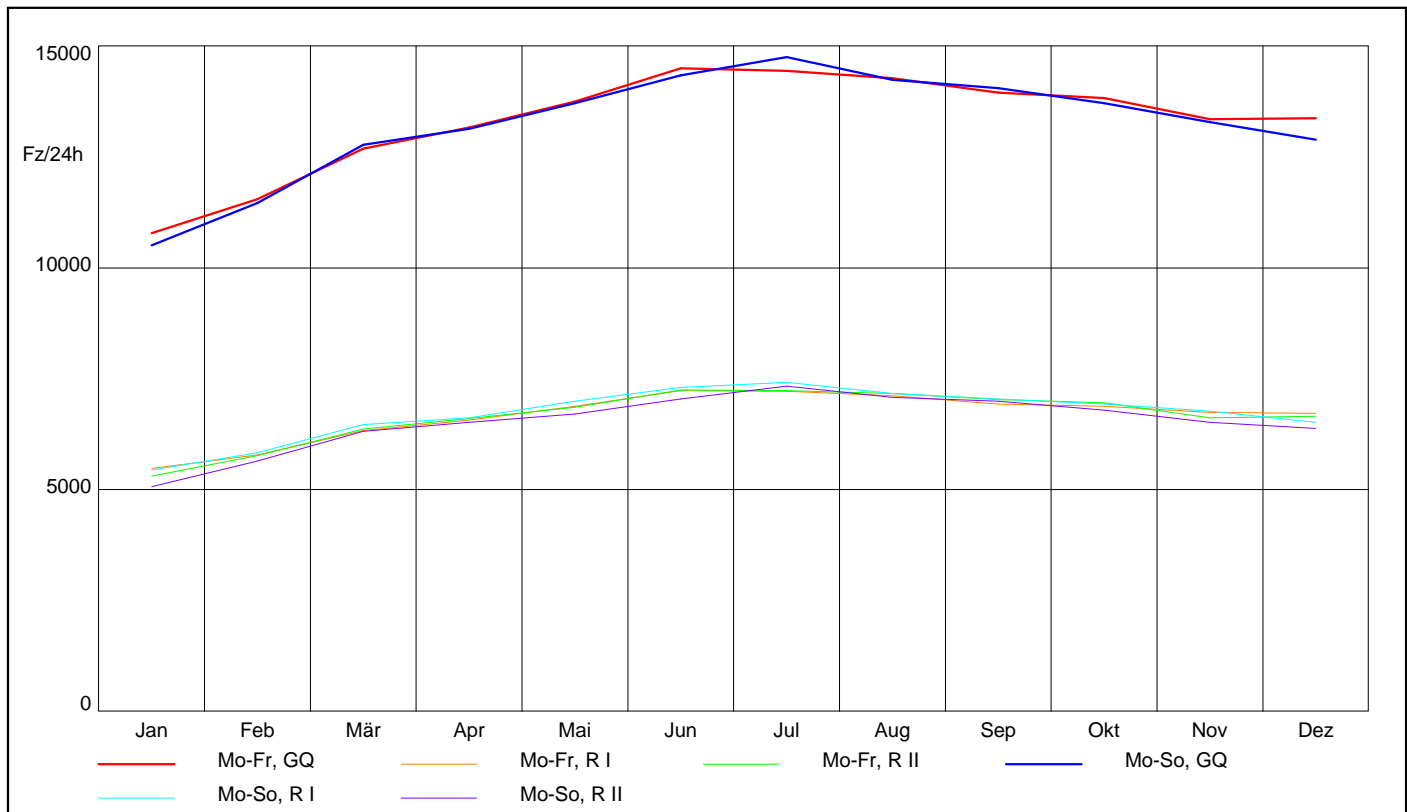

Lkw

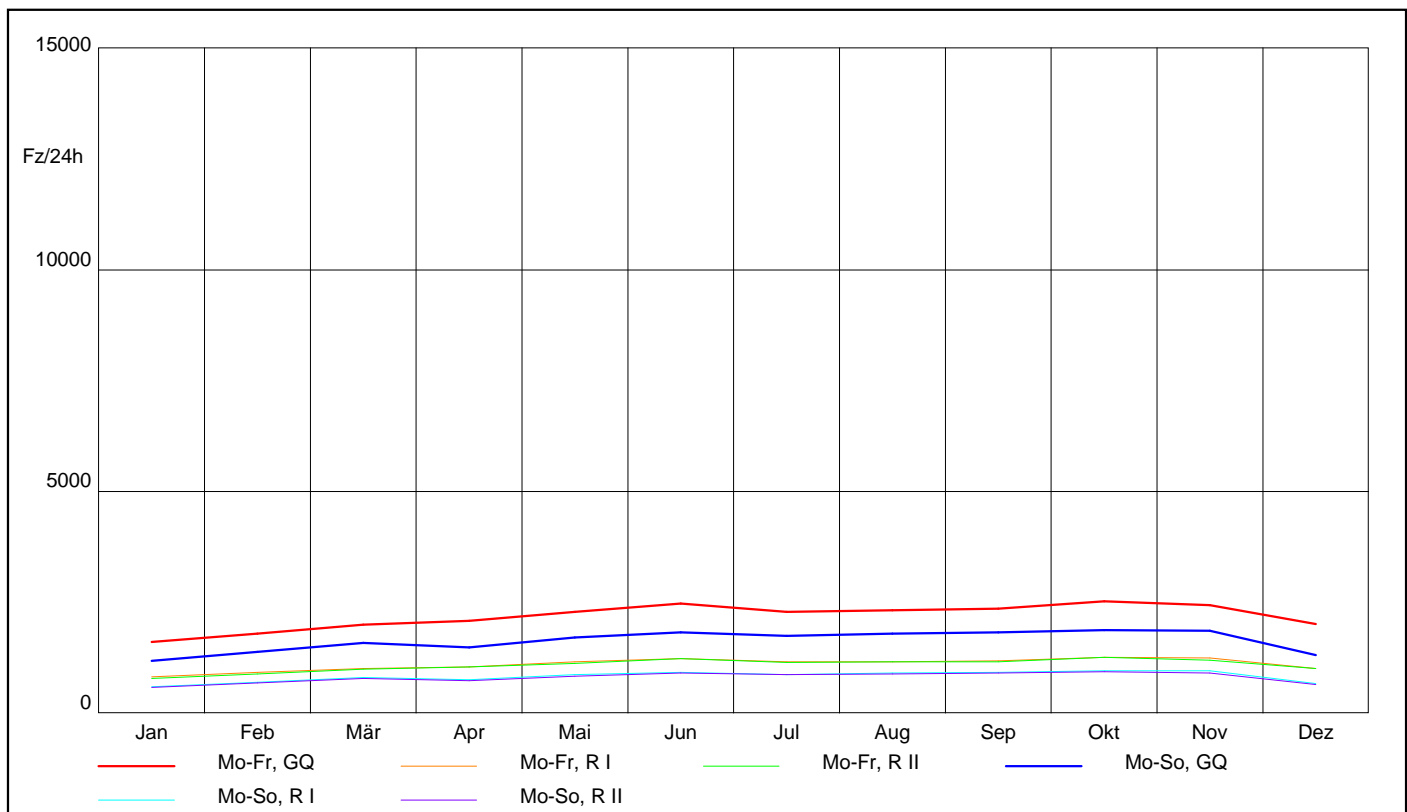

AUTOMATISCHE STRASSENVERKEHRSZÄHLUNGEN IN ÖSTERREICH

Ganglinien der Monatsmittelwerte - Tagesverkehr

Zst.: 2247	TK: Suttenbrunn	Str.: B303	RI (N) : Hollabrun	Anz.FS:1
			R II (S) : Haugsdorf	Anz.FS:1
			Bemerkung:	

KFZ

Jahr 2017

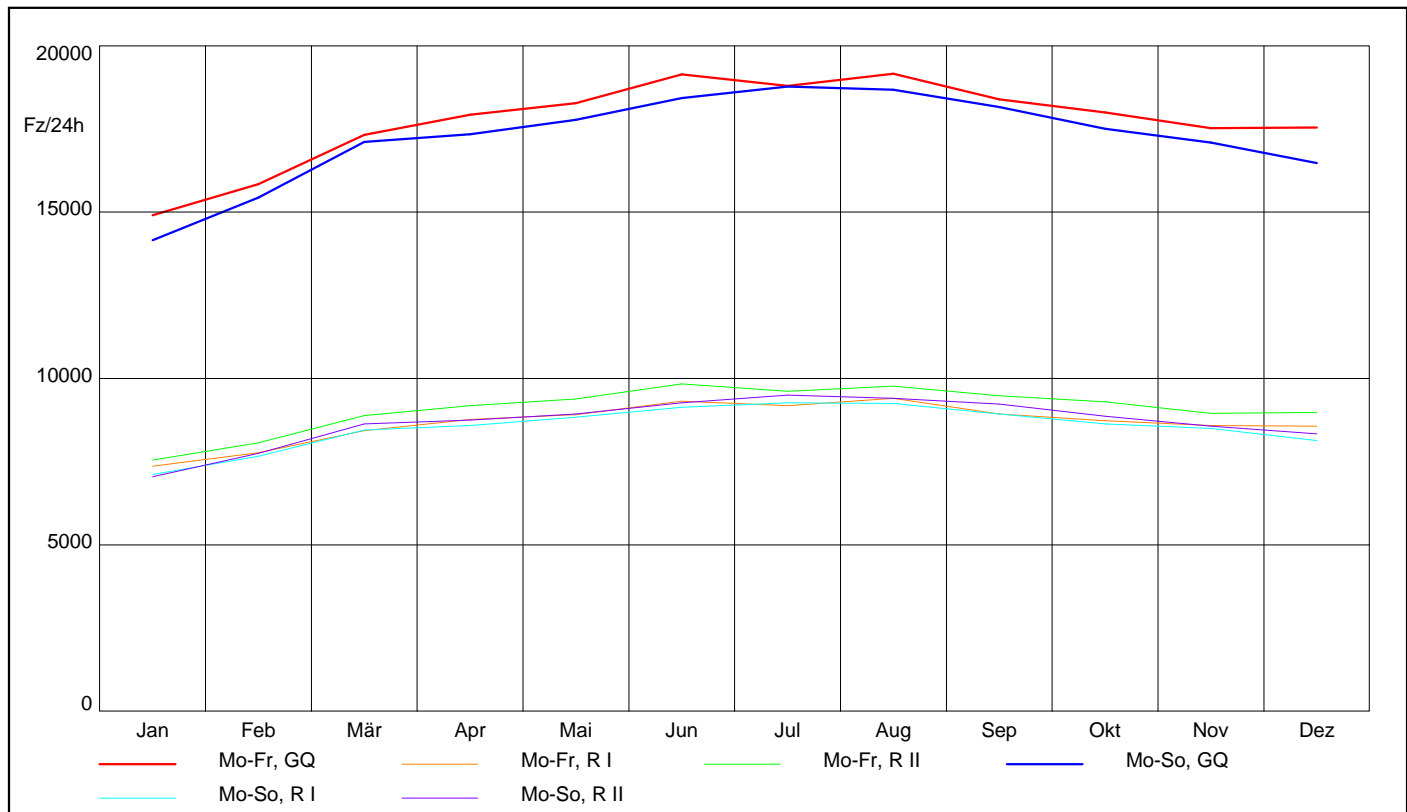

Lkw

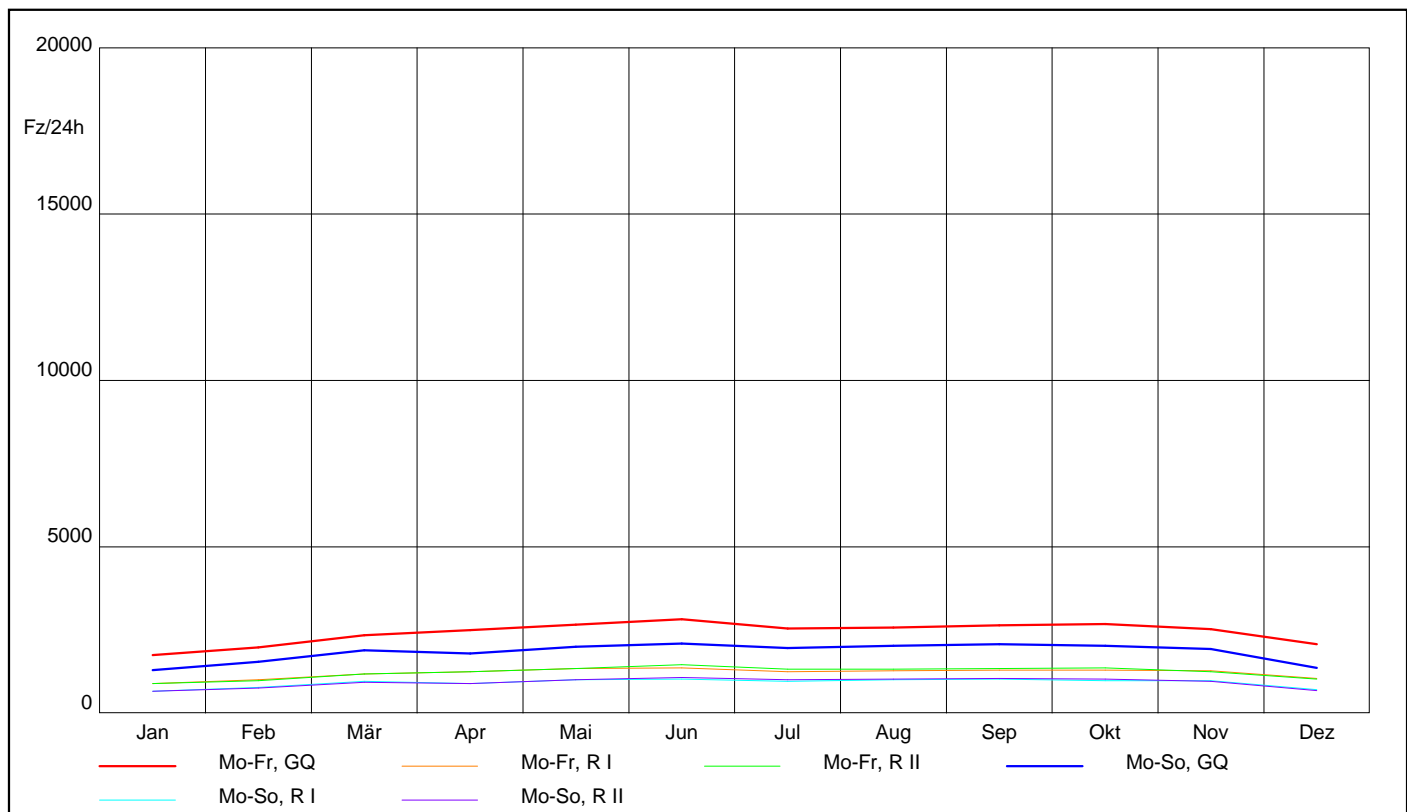

AUTOMATISCHE STRASSENVERKEHRSZÄHLUNGEN IN ÖSTERREICH

Ganglinien der Monatsmittelwerte - Tagesverkehr

Zst.: 2248	TK: Jetzelsdorf	Str.: B303	RI (S) : Hollabrunn	Anz.FS:1
			R II (N) : Staatsgrenze /CZ	Anz.FS:1
Bemerkung:				

KFZ

Jahr 2017

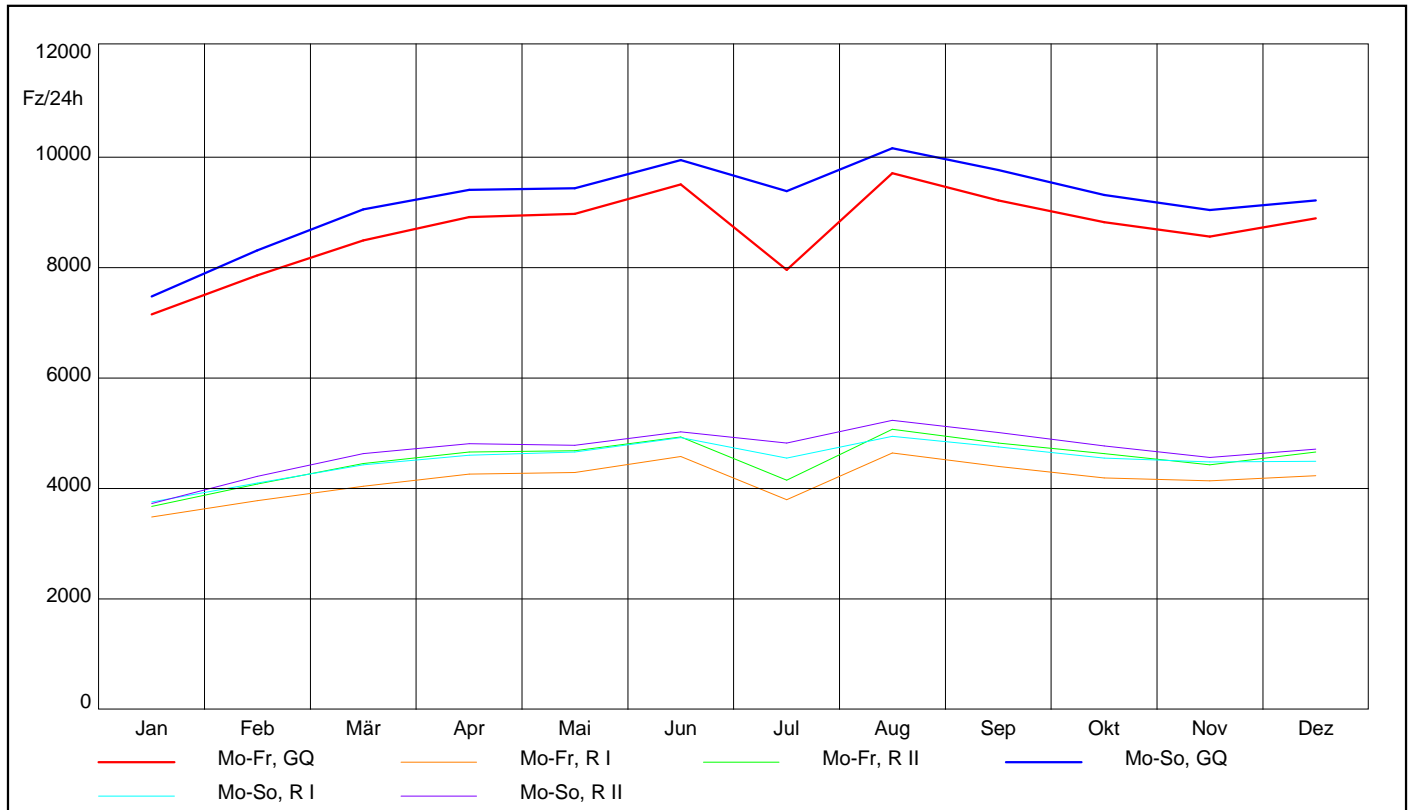

Lkw

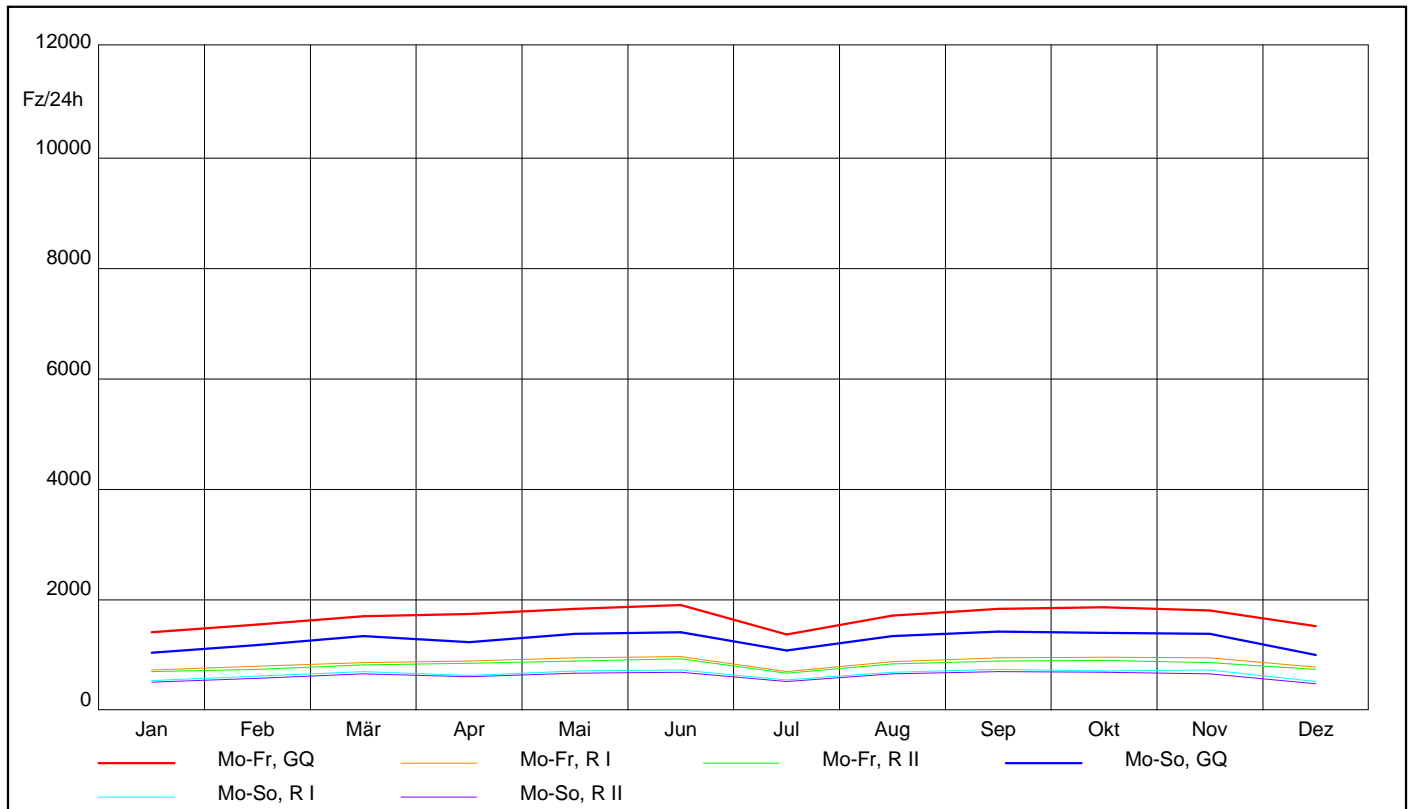

AUTOMATISCHE STRASSENVERKEHRSZÄHLUNGEN IN ÖSTERREICH

Ganglinien der Monatsmittelwerte - Tagesverkehr

Zst.: 2249	TK: Kleinhaugsdorf	Str.: B303	RI (S) : Hollabrunn	Anz.FS:1
			R II (N) : Staatsgrenze (CZ)	Anz.FS:1
Bemerkung:				

KFZ

Jahr 2017

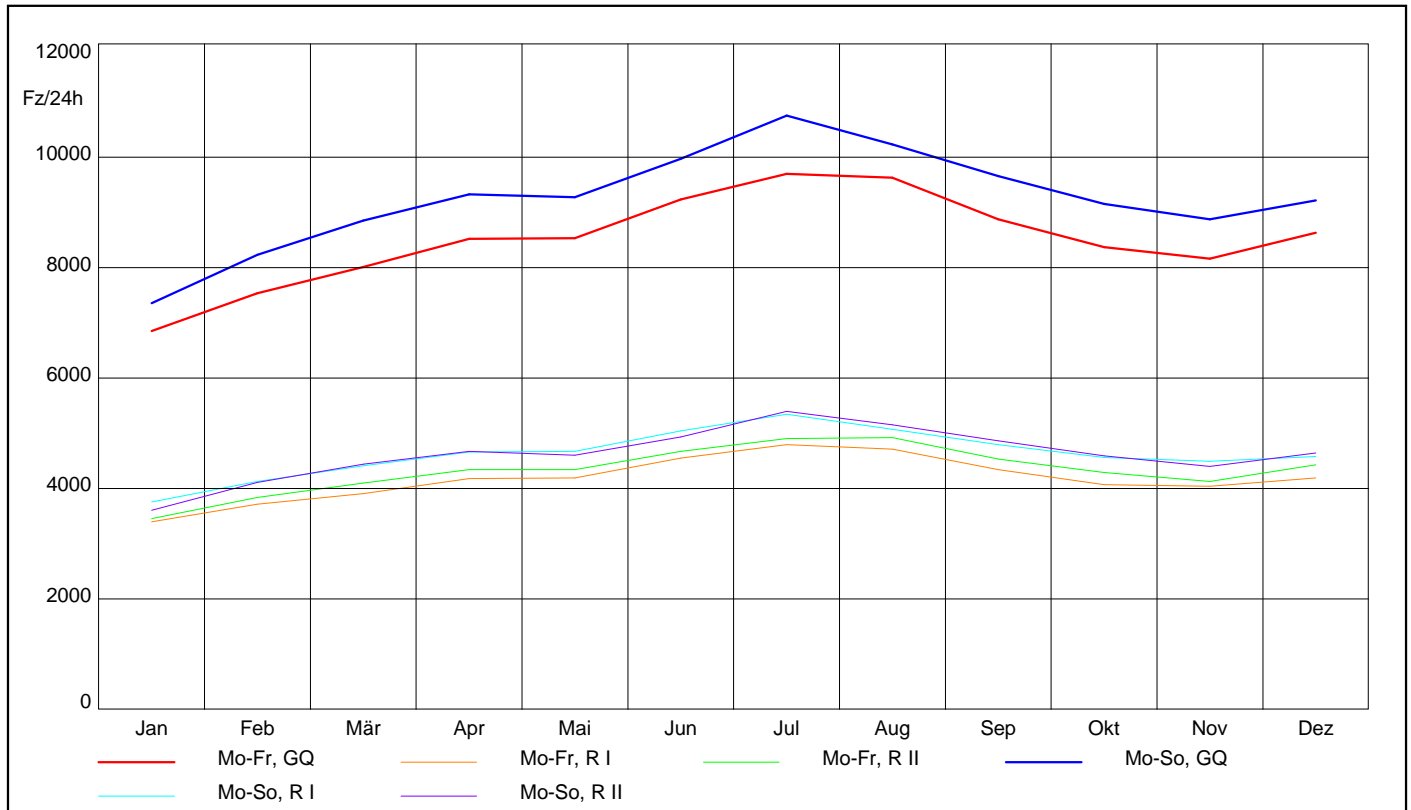

Lkw

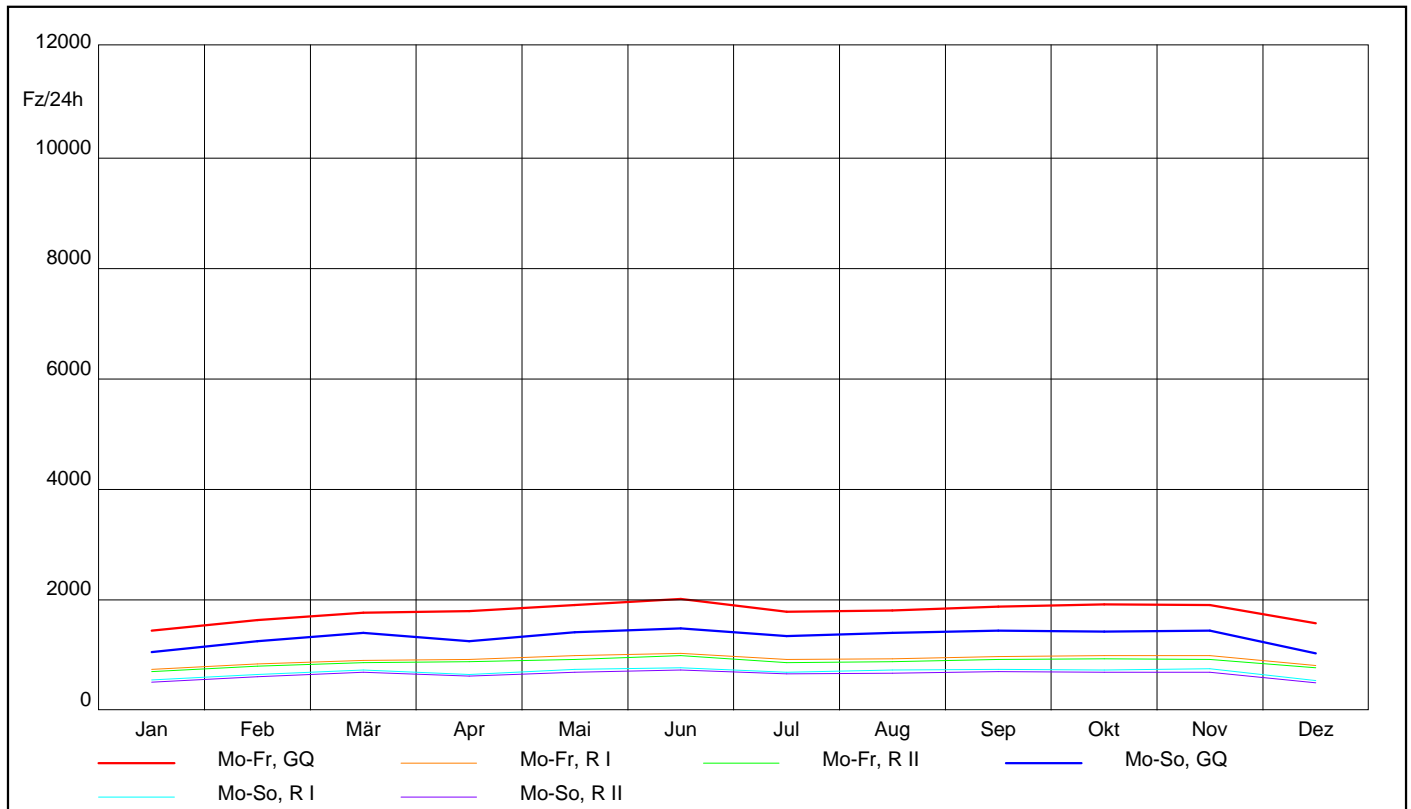

AUTOMATISCHE STRASSENVERKEHRSZÄHLUNGEN IN ÖSTERREICH

Ganglinien der Monatsmittelwerte - Tagesverkehr

Zst.: 2250	TK:	Str.: B49	RI (S) : Hainburg	Anz.FS:1
	Engelhartstetten		R II (N) : Marchegg	Anz.FS:1
Bemerkung:				

KFZ

Jahr 2017

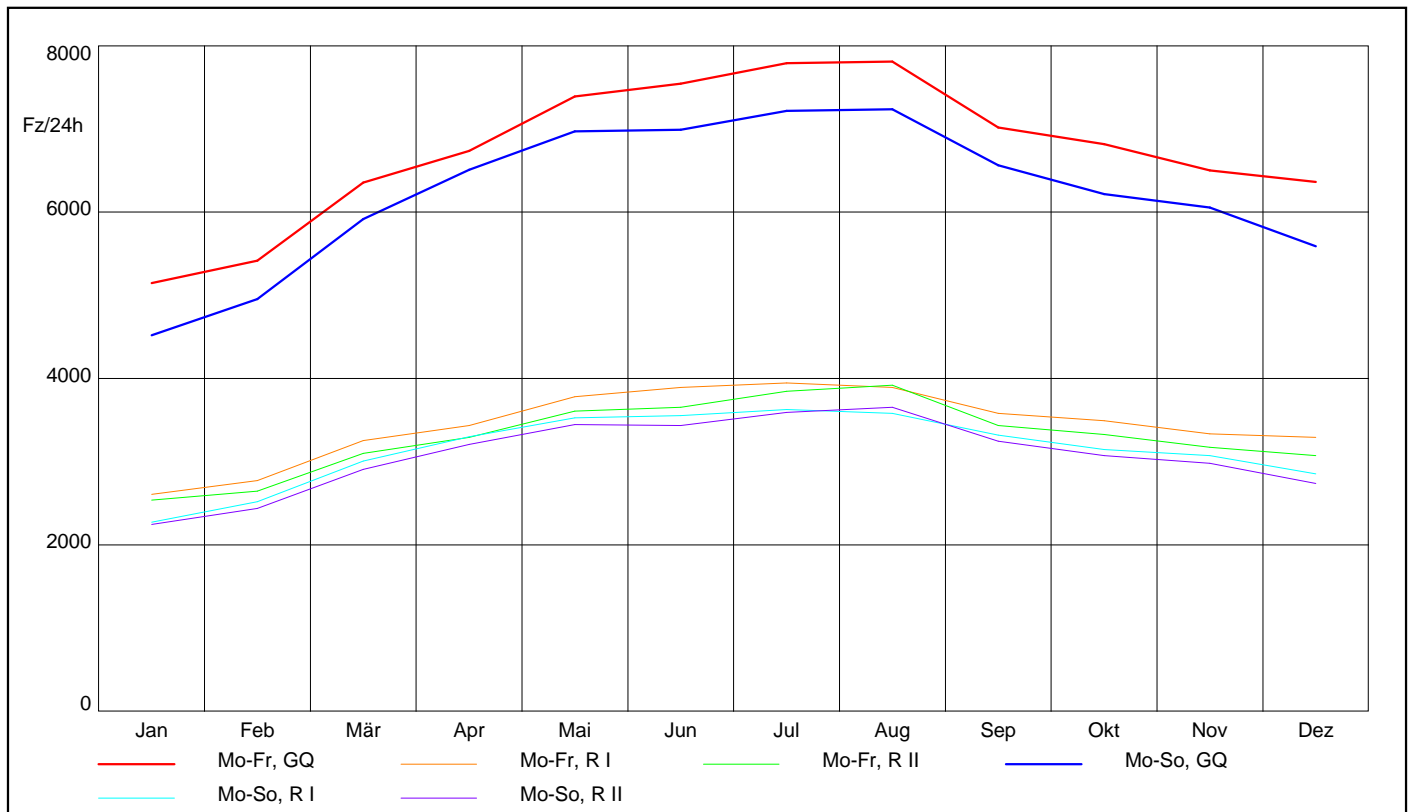

Lkw

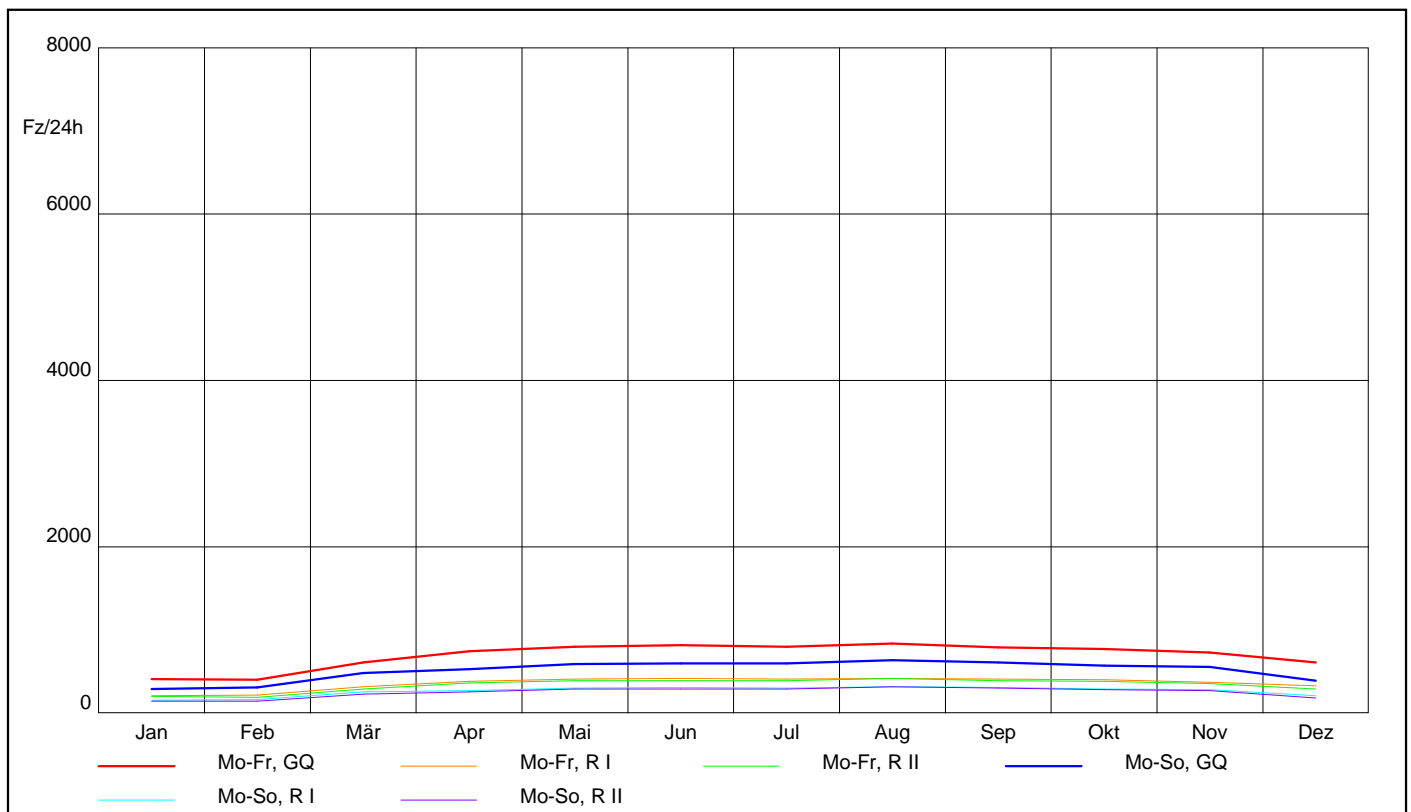

AUTOMATISCHE STRASSENVERKEHRSZÄHLUNGEN IN ÖSTERREICH

Ganglinien der Monatsmittelwerte - Tagesverkehr

Zst.: 2251	TK: Hobersdorf	Str.: B7	RI (S) : Wien	Anz.FS:1
			RII (N) : Poysdorf	Anz.FS:1
Bemerkung:				

KFZ

Jahr 2017

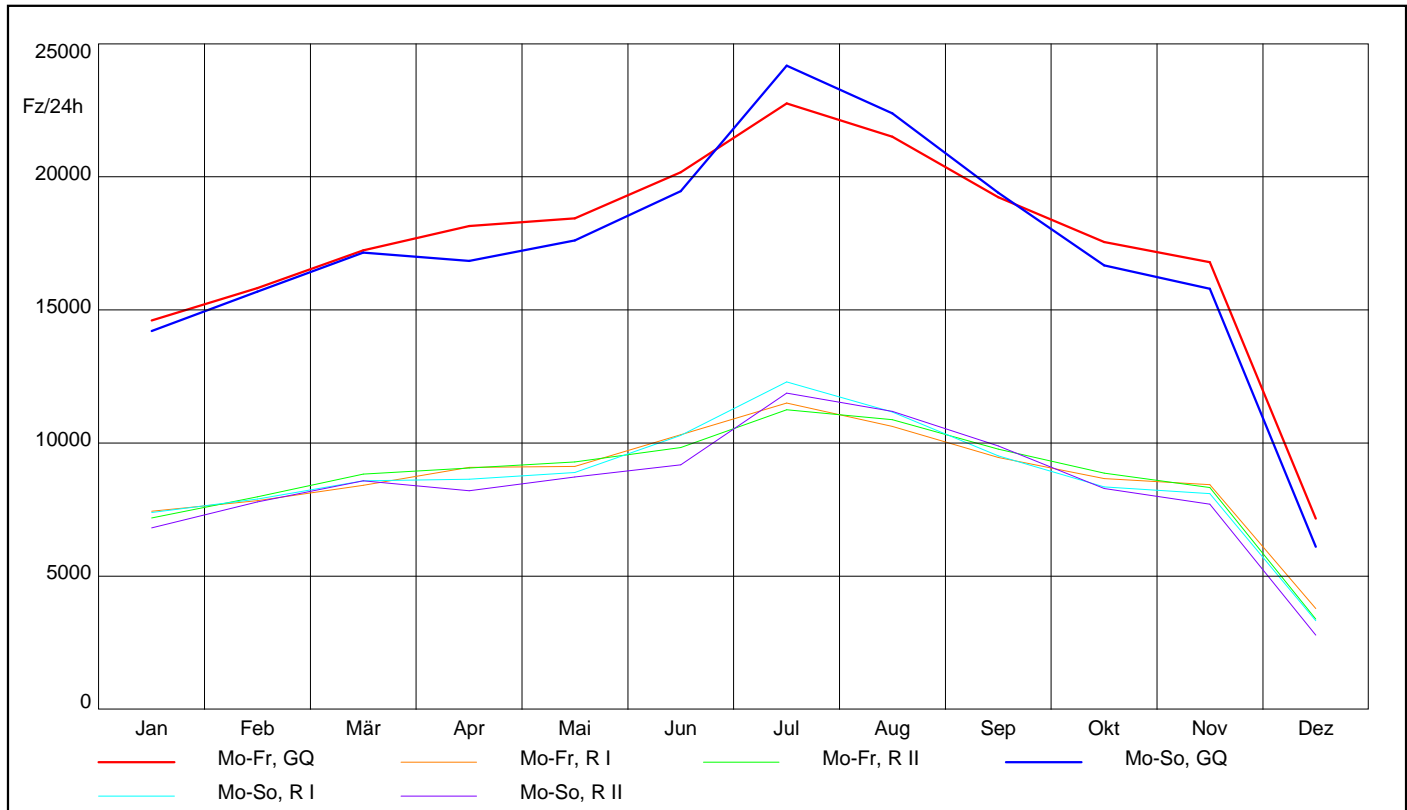

Lkw

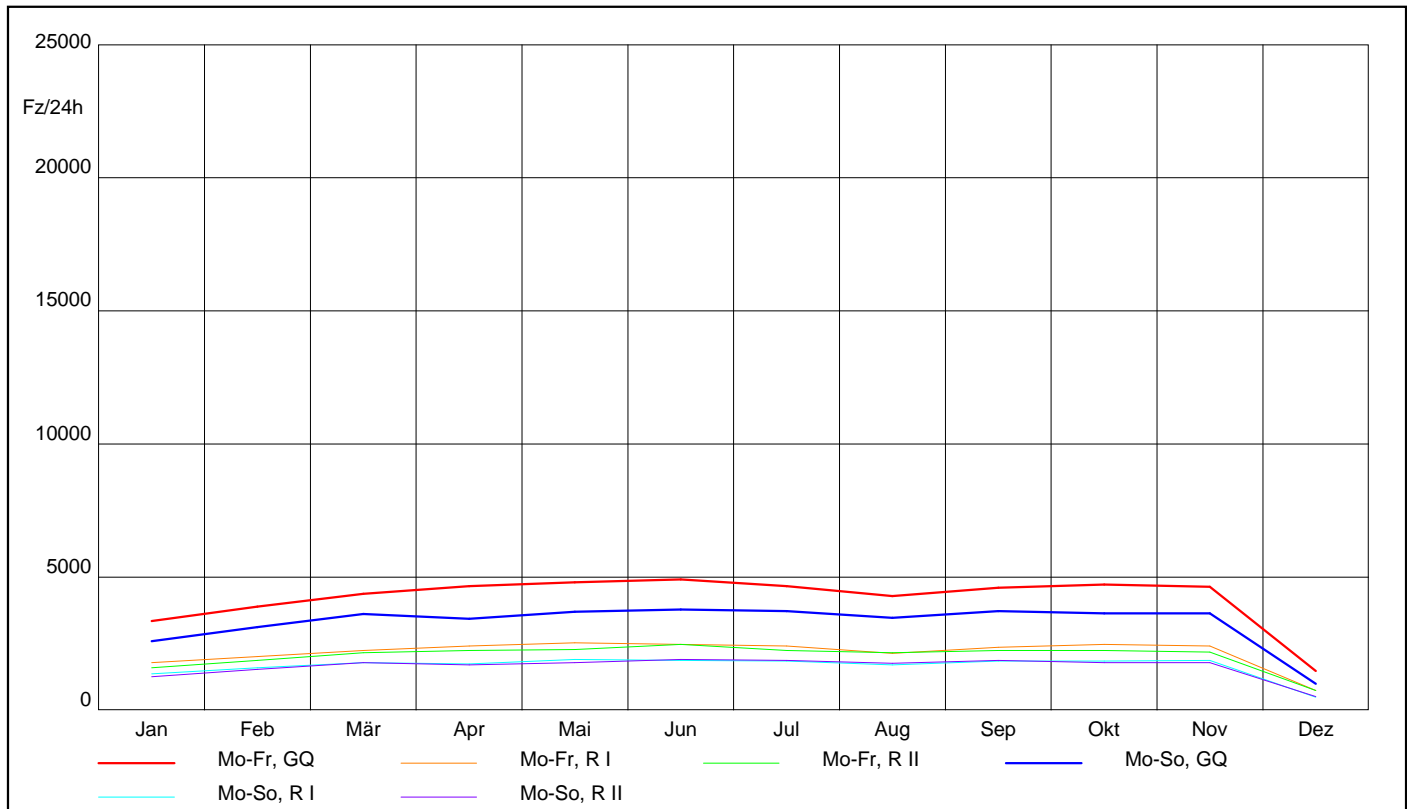

AUTOMATISCHE STRASSENVERKEHRSZÄHLUNGEN IN ÖSTERREICH

Ganglinien der Monatsmittelwerte - Tagesverkehr

Zst.: 2252	TK:	Str.: B8	RI (W) : Wien	Anz.FS:1
			R II (O) : Angern a.d. March	Anz.FS:1
			Bemerkung:	

KFZ

Jahr 2017

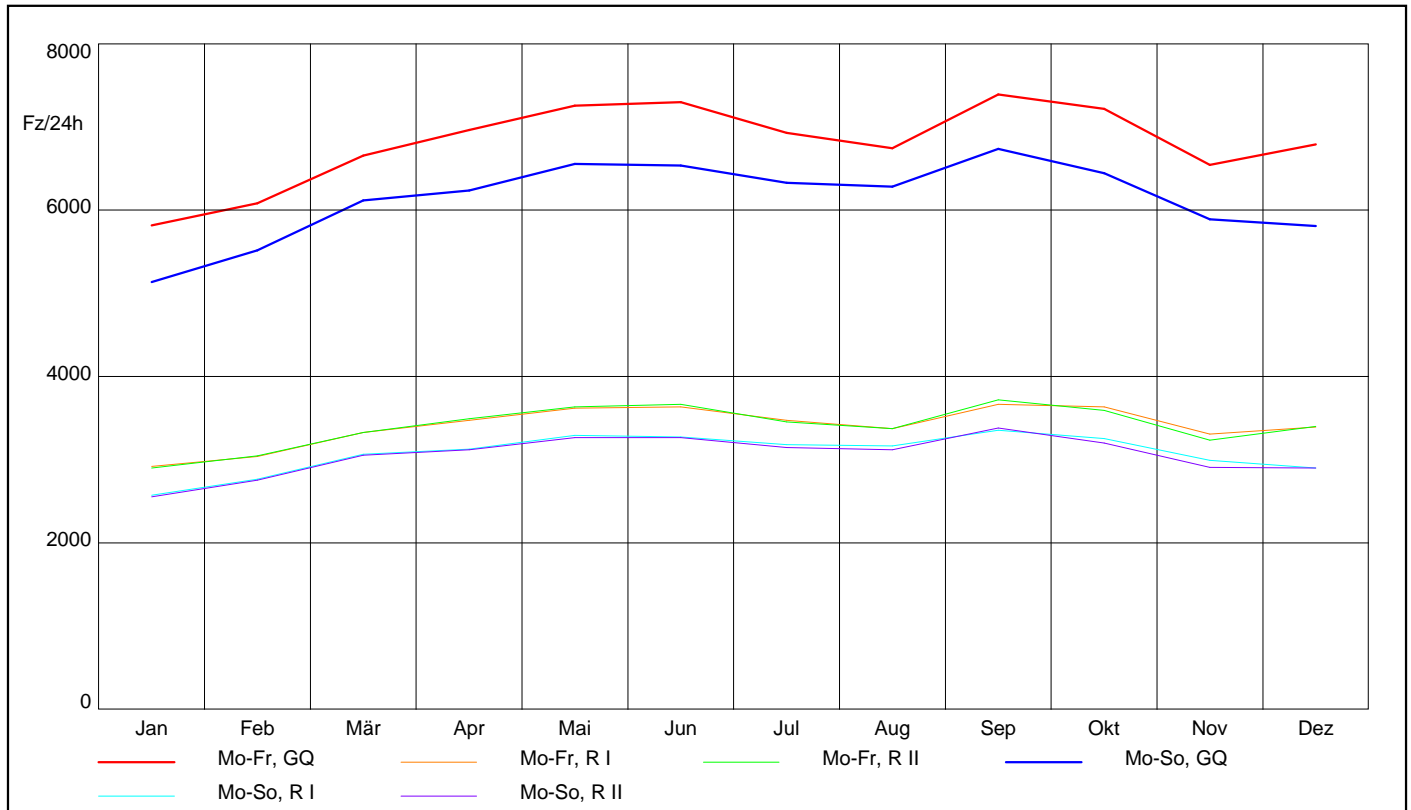

Lkw

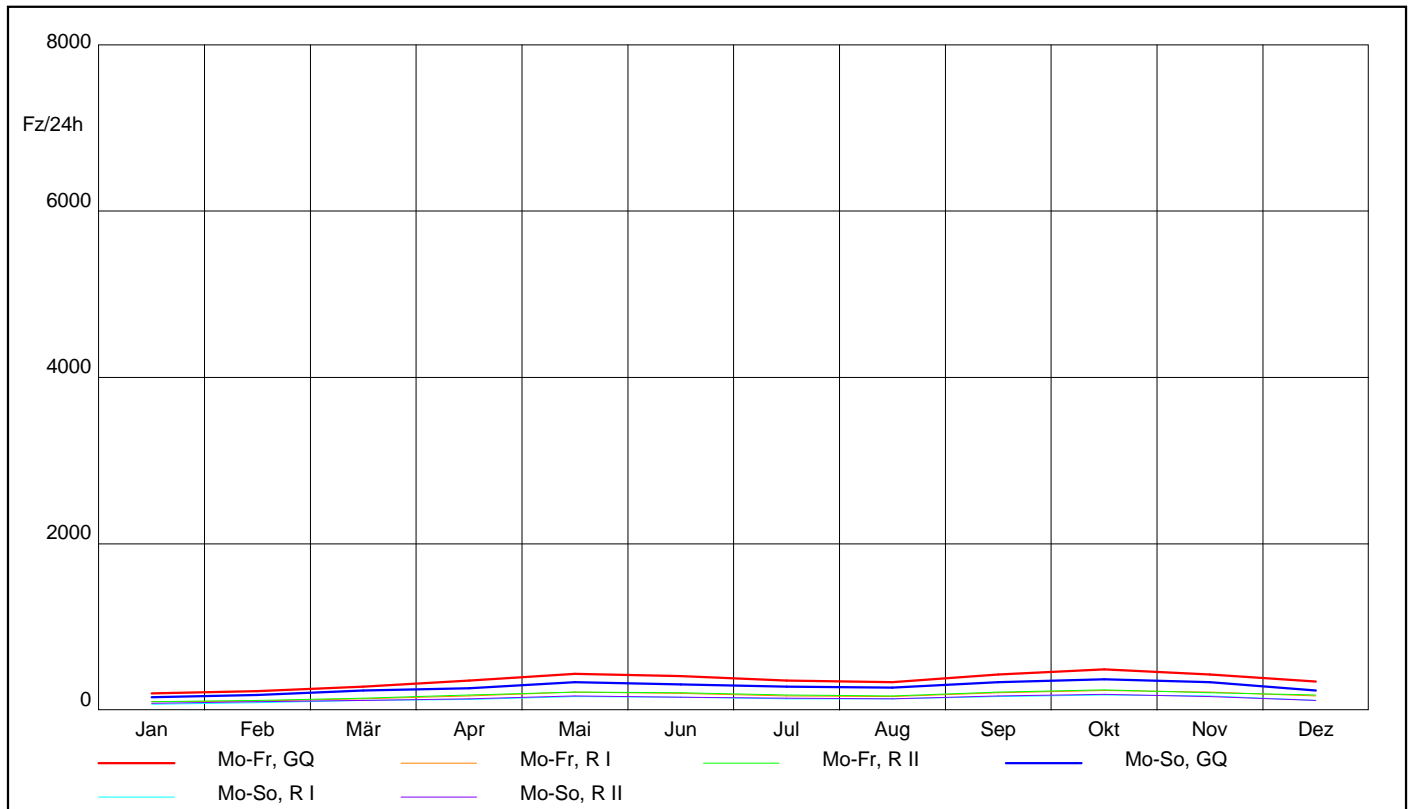

AUTOMATISCHE STRASSENVERKEHRSZÄHLUNGEN IN ÖSTERREICH

Ganglinien der Monatsmittelwerte - Tagesverkehr

Zst.: 2253	TK:	Str.: B35	RI (S) : Österreich	Anz.FS:1
Mitterretzbach			RII (N) : CZ	Anz.FS:1
			Bemerkung:	

KFZ

Jahr 2017

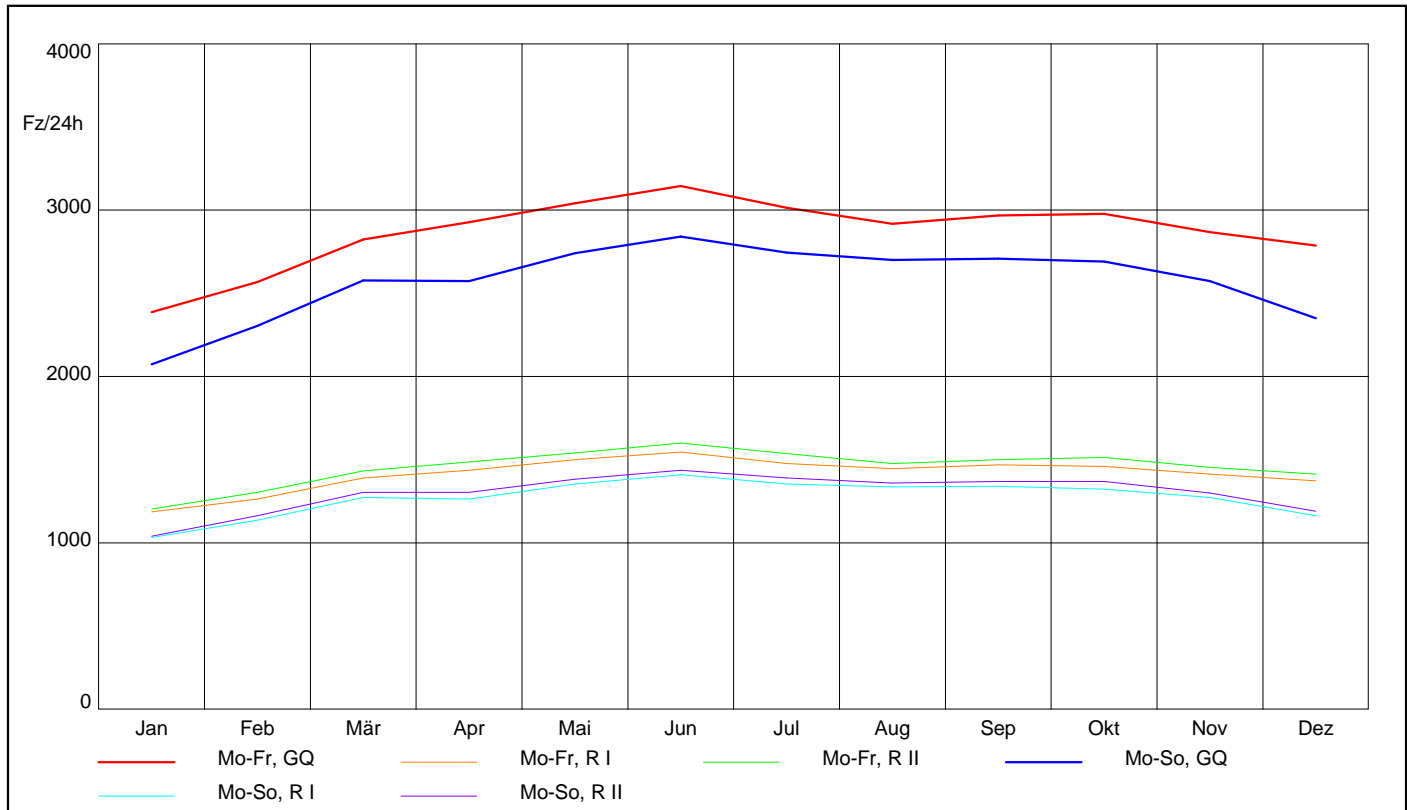

Lkw

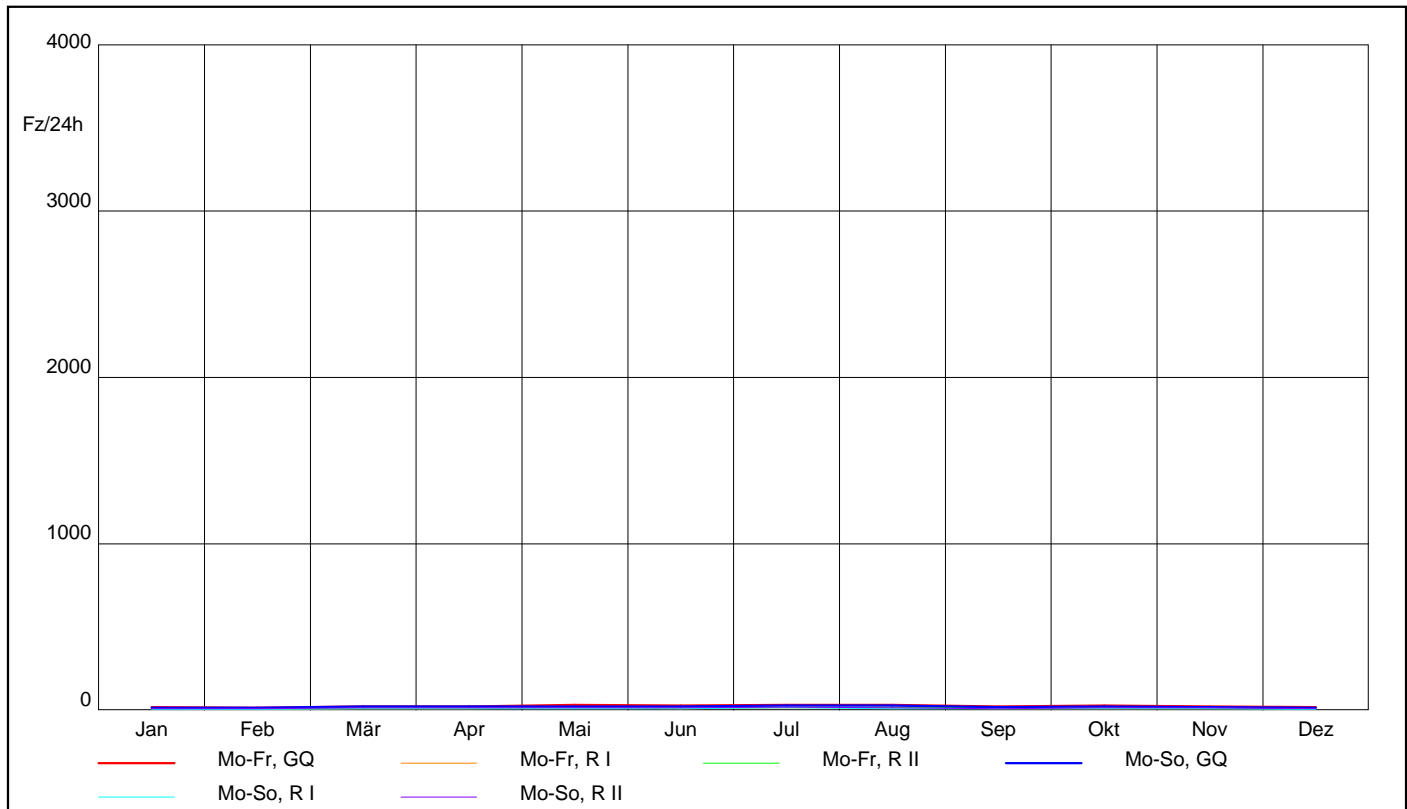

AUTOMATISCHE STRASSENVERKEHRSZÄHLUNGEN IN ÖSTERREICH

Ganglinien der Monatsmittelwerte - Tagesverkehr

Zst.: 2254	TK:	Str.: B9	RI (W) : Wien	Anz.FS:1
Haslau			R II (O) : Hainburg	Anz.FS:1
Bemerkung:				

KFZ

Jahr 2017

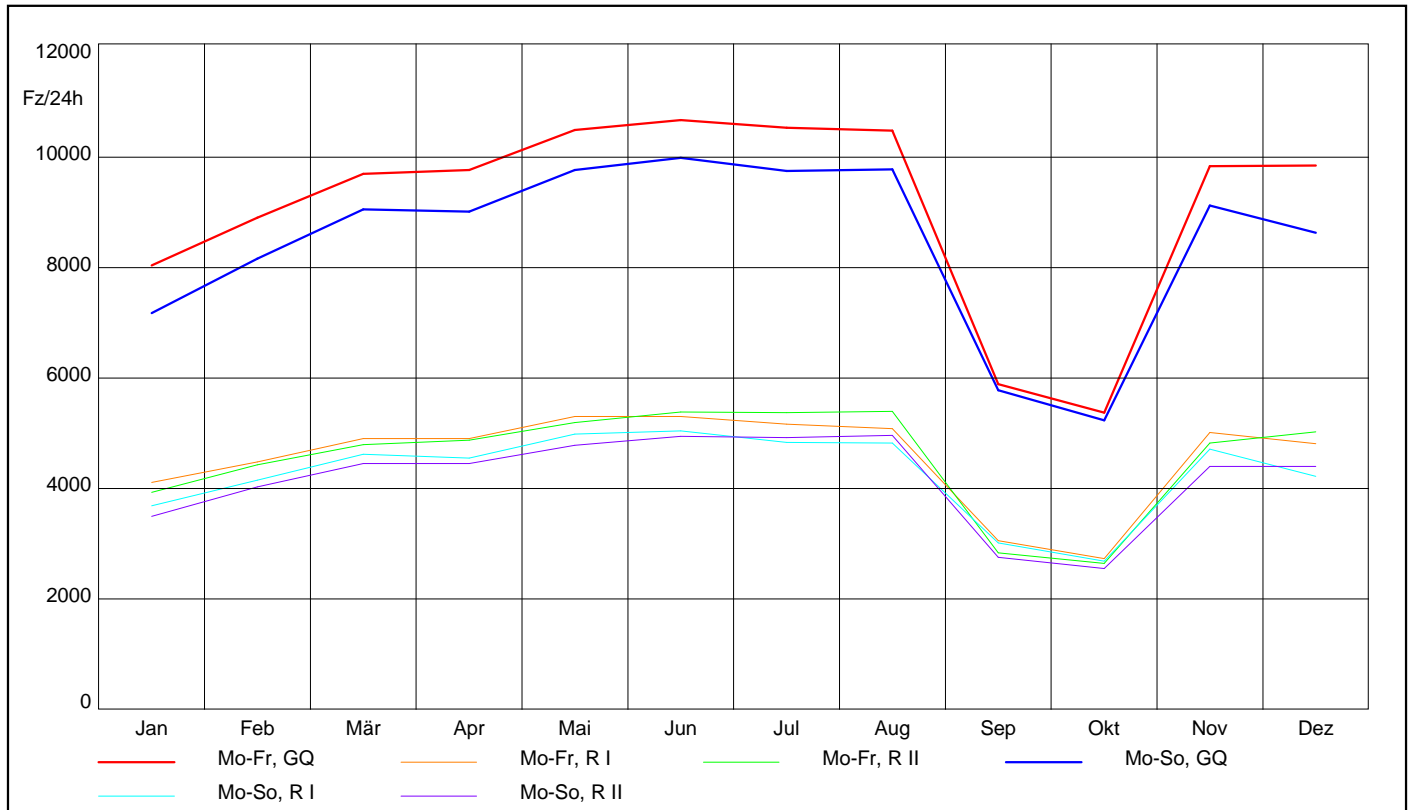

Lkw

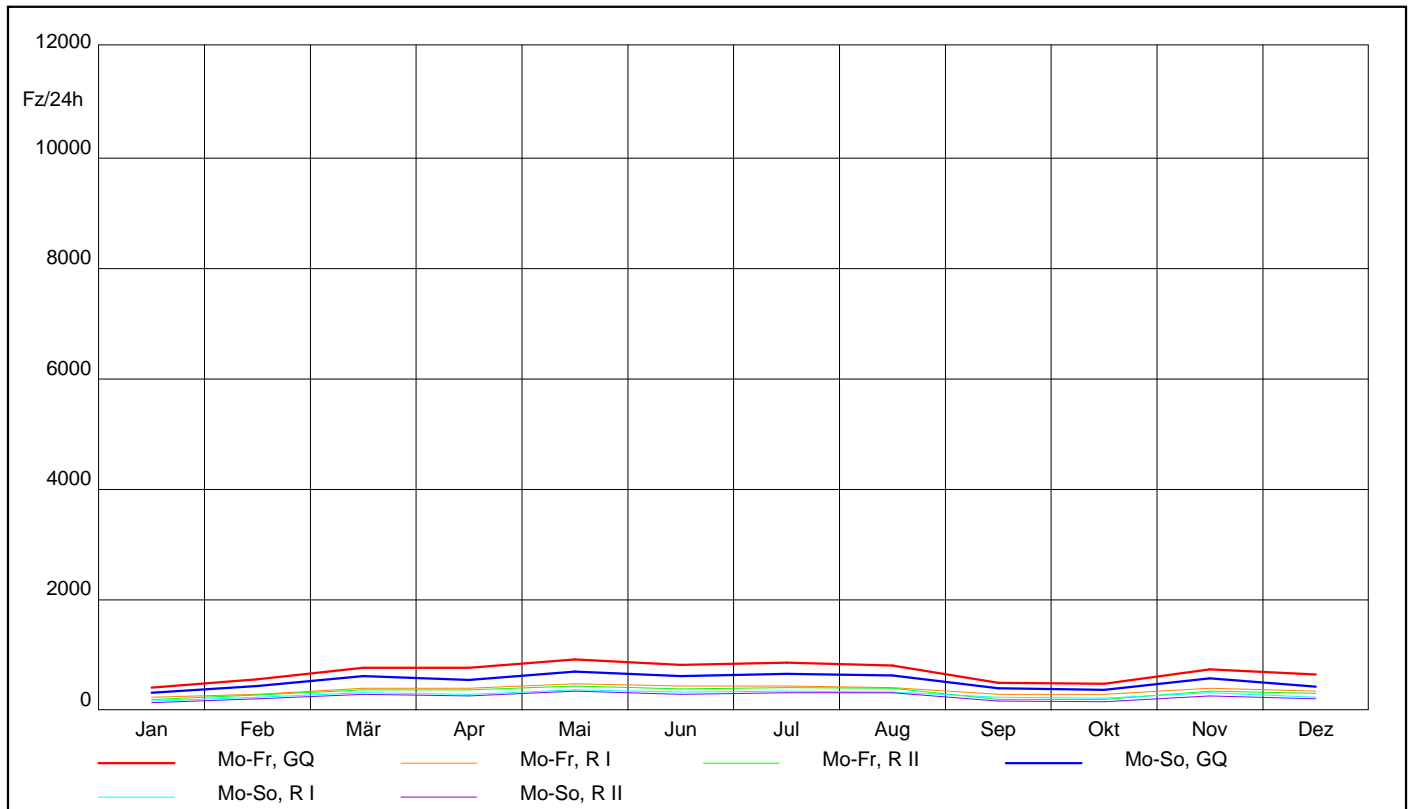

AUTOMATISCHE STRASSENVERKEHRSZÄHLUNGEN IN ÖSTERREICH

Ganglinien der Monatsmittelwerte - Tagesverkehr

Zst.: 2255	TK:	Str.: B46	RI (S) : Österreich	Anz.FS:1
Laa an der Thaya			RII (N) : CZ	Anz.FS:1
			Bemerkung:	

KFZ

Jahr 2017

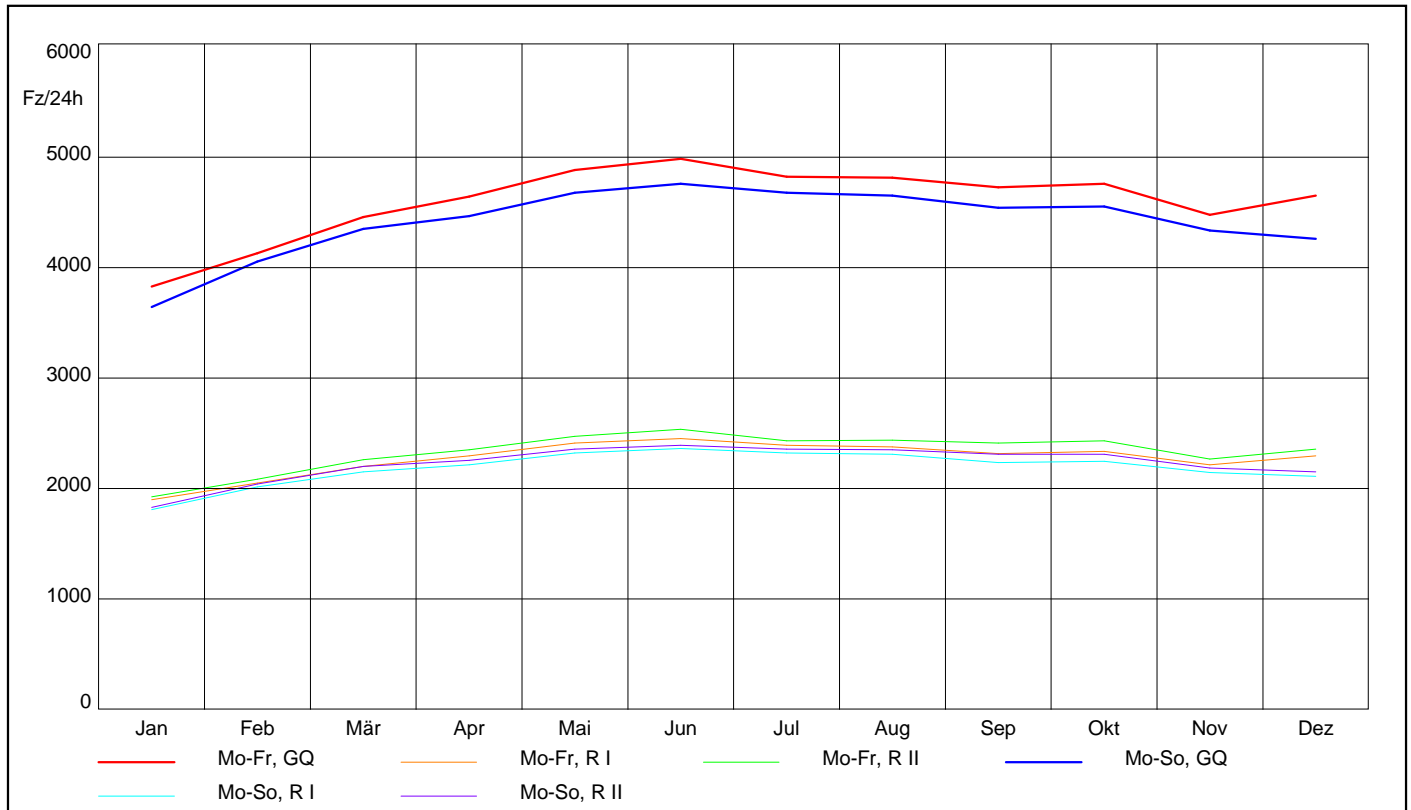

Lkw

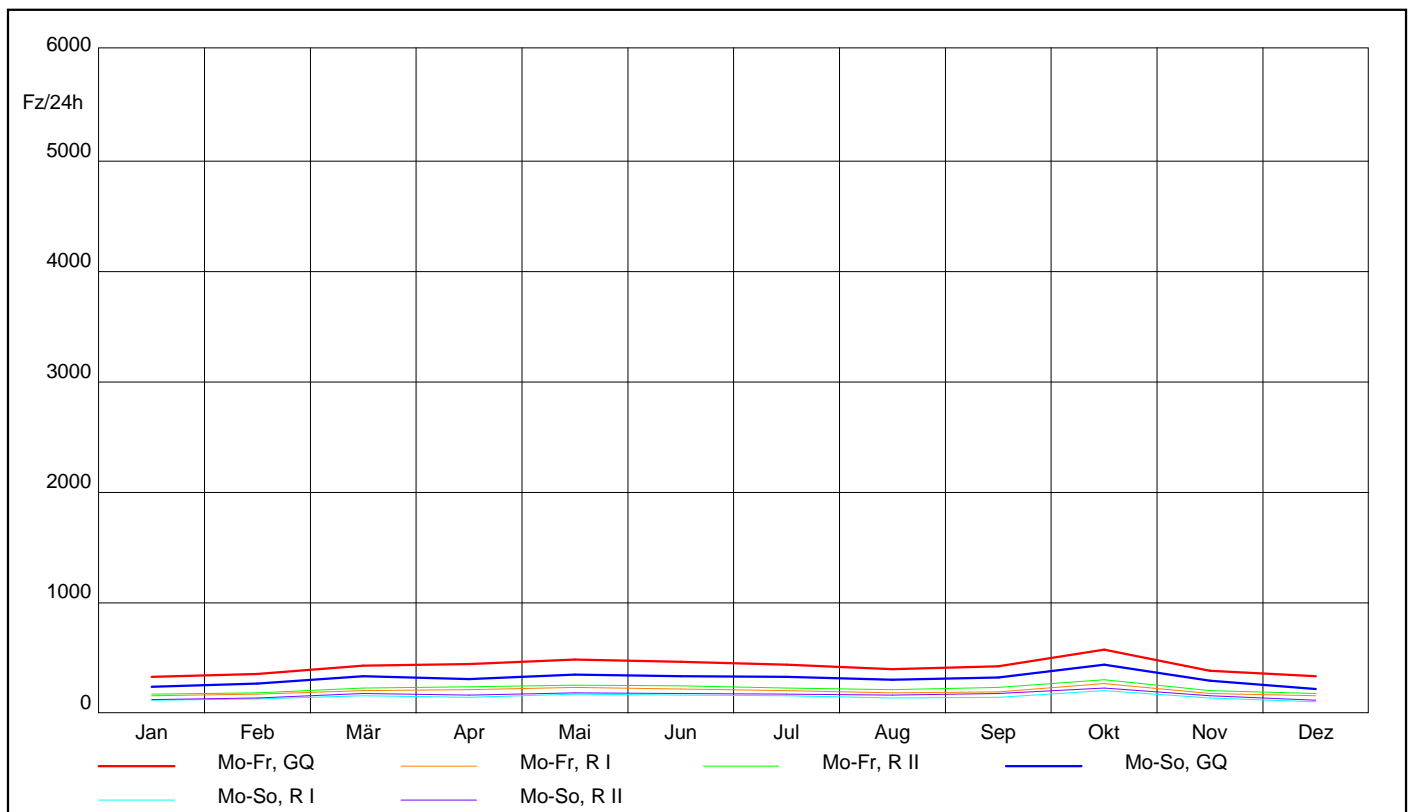

AUTOMATISCHE STRASSENVERKEHRSZÄHLUNGEN IN ÖSTERREICH

Ganglinien der Monatsmittelwerte - Tagesverkehr

Zst.: 2256	TK: Str.: B5	RI (O) : Göpfritz	Anz.FS:1
Göpfritz (Kreisv. B 5)		R II (W): Waidhofen a.d. Thaya	Anz.FS:1
Bemerkung:			

KFZ

Jahr 2017

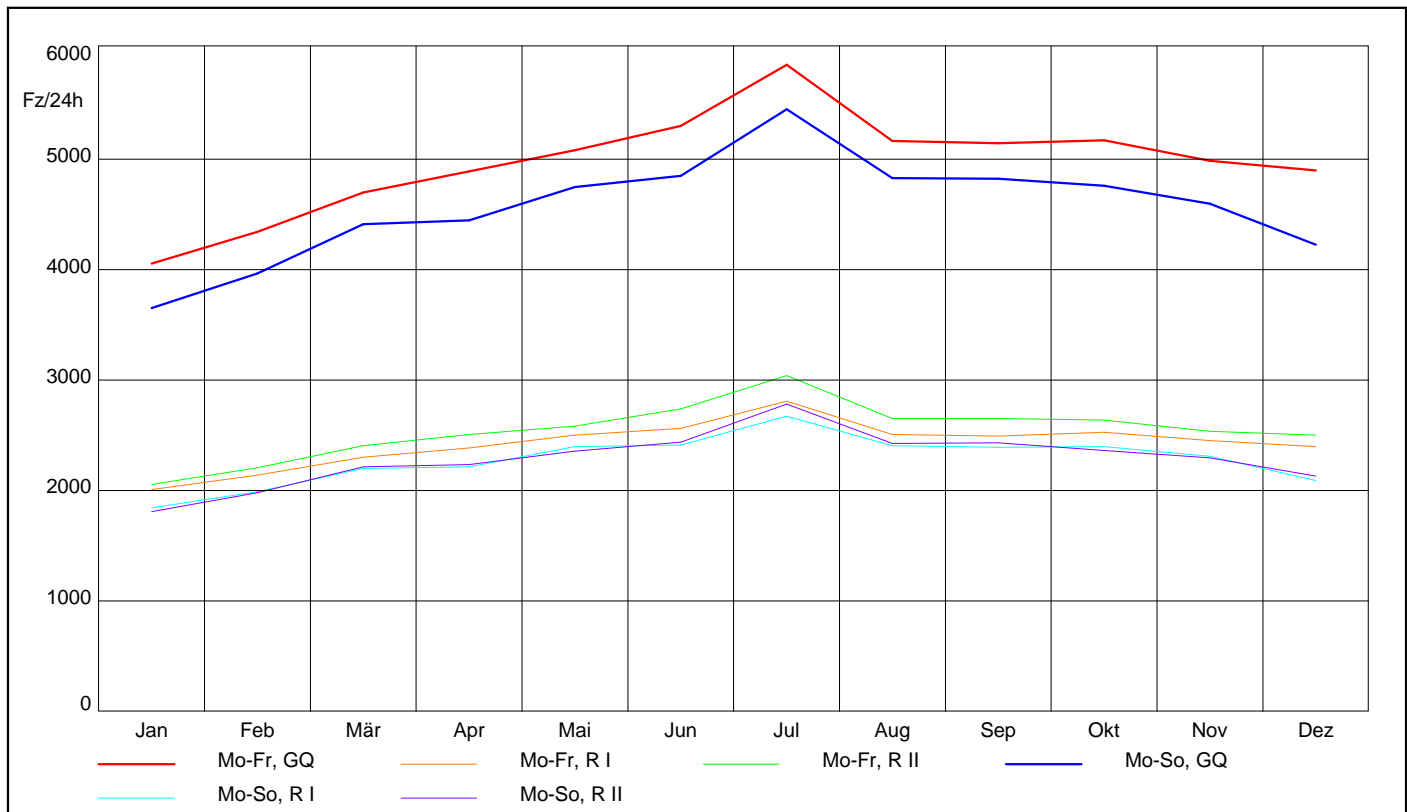

Lkw

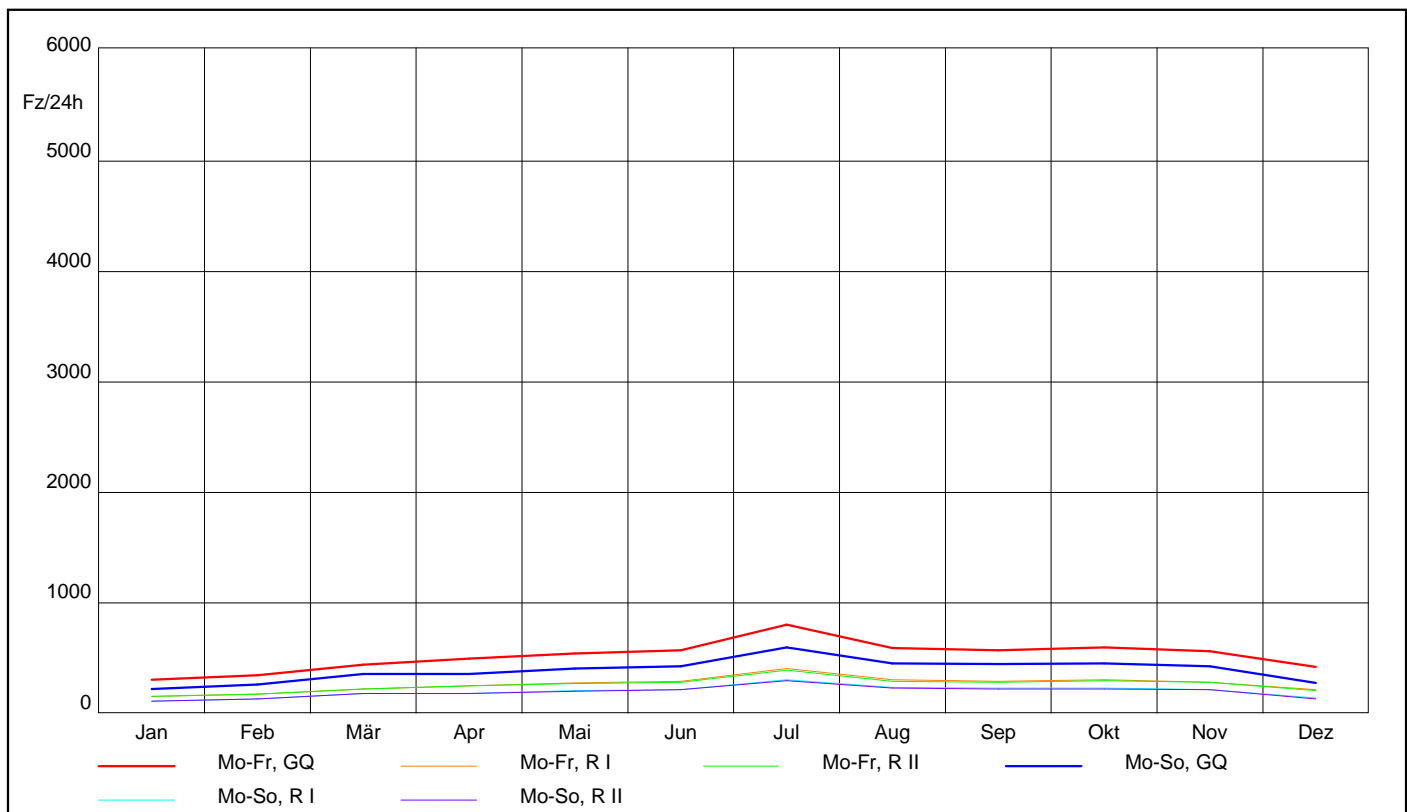

AUTOMATISCHE STRASSENVERKEHRSZÄHLUNGEN IN ÖSTERREICH

Ganglinien der Monatsmittelwerte - Tagesverkehr

Zst.: 2257 TK:	Str.: L1115	RI (O) : Wien / Wolkersdorf	Anz.FS:1
Gerasdorf (L1115)		RII (W): Hagebrunn	Anz.FS:1
Bemerkung:			

KFZ

Jahr 2017

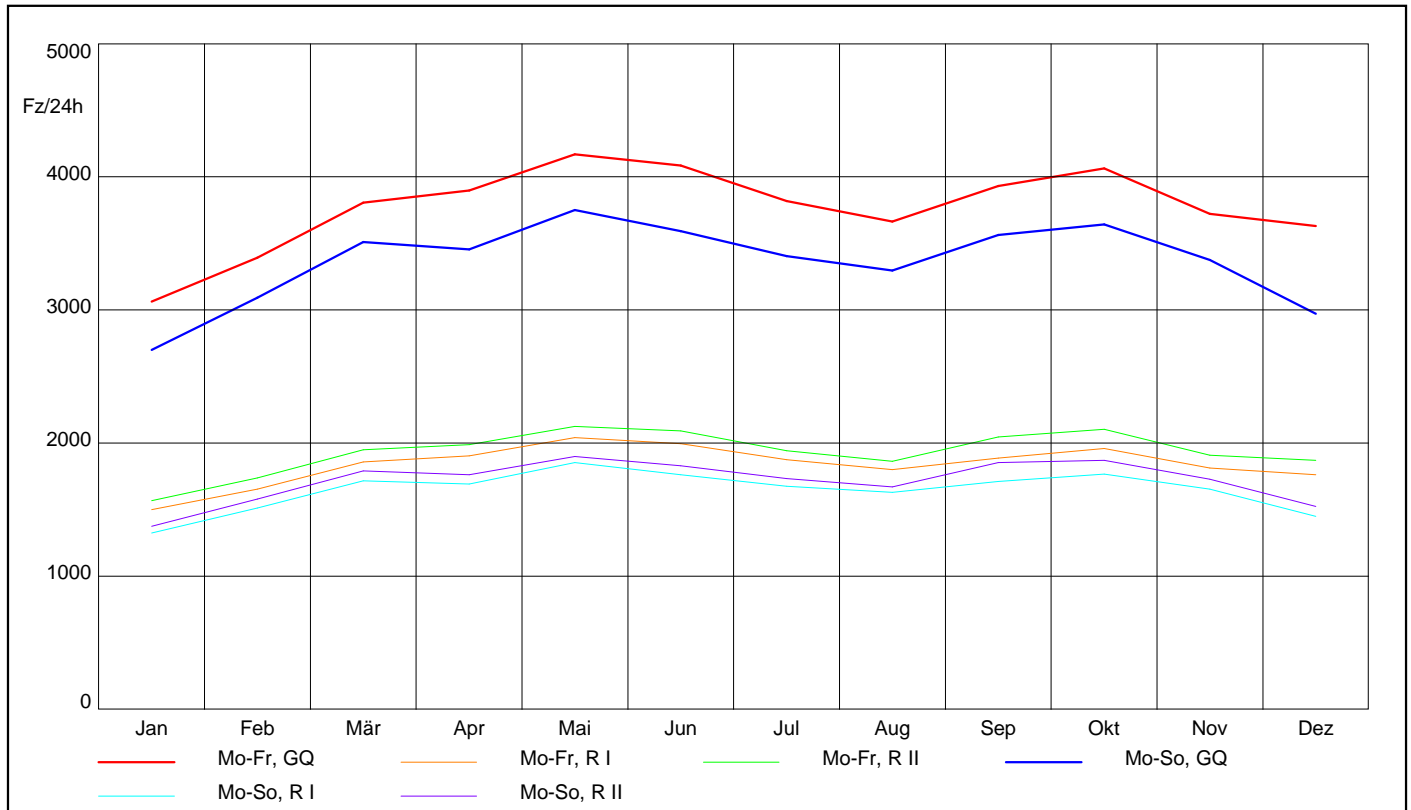

Lkw

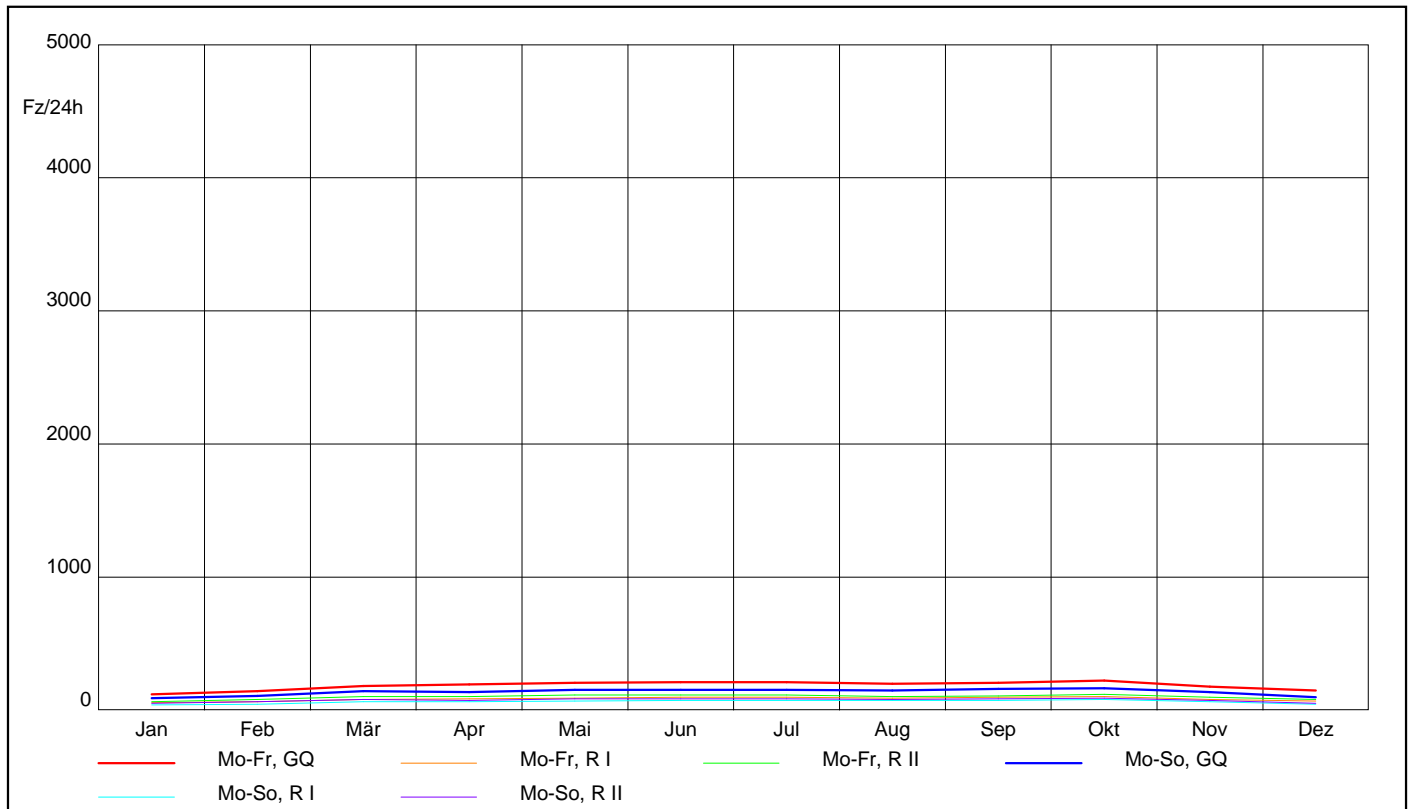

AUTOMATISCHE STRASSENVERKEHRSZÄHLUNGEN IN ÖSTERREICH

Ganglinien der Monatsmittelwerte - Tagesverkehr

Zst.: 2258	TK:	Str.: B60	RI (S) : Götzendorf (Leitha)	Anz.FS:1
			R II (N) : Fischamend	Anz.FS:1
			Bemerkung:	

KFZ

Jahr 2017

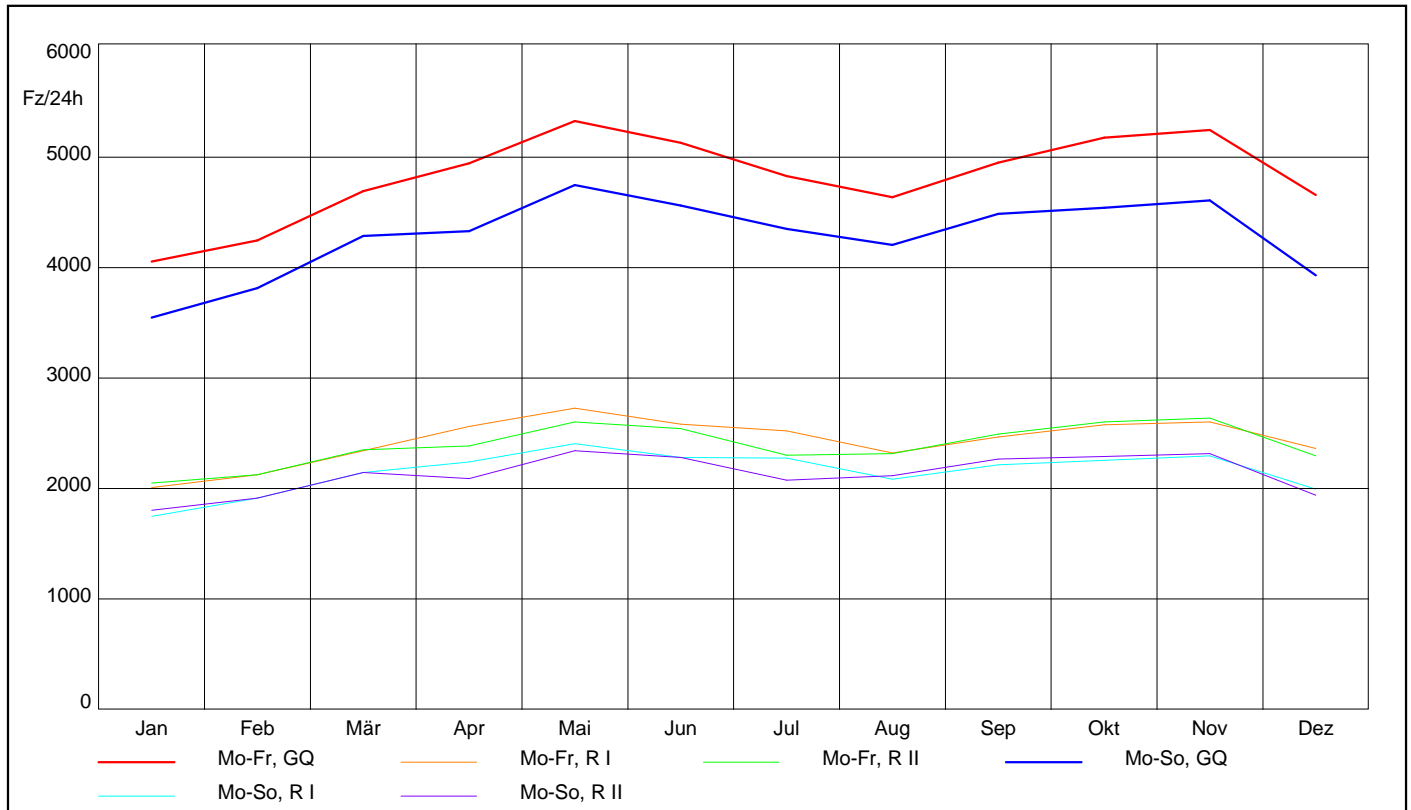

Lkw

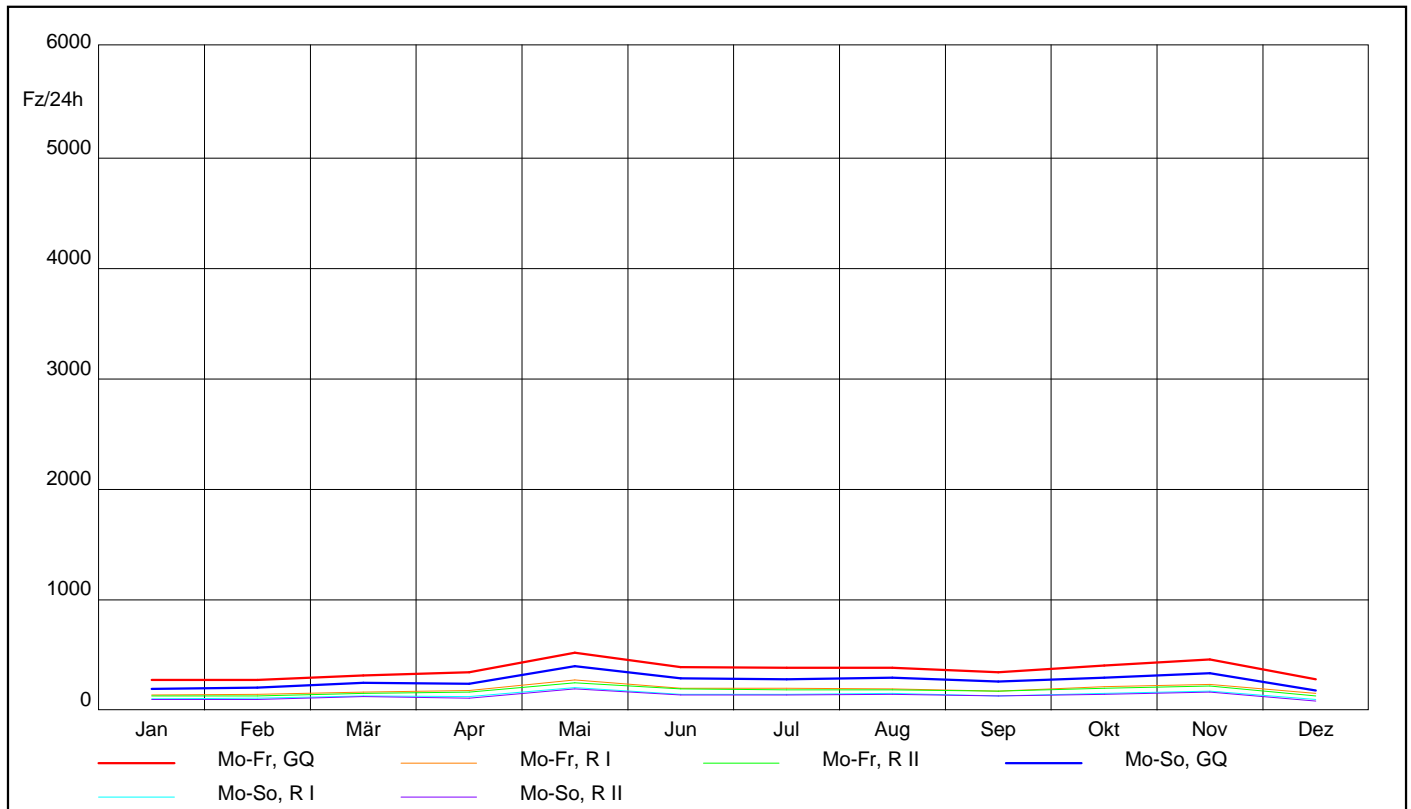

AUTOMATISCHE STRASSENVERKEHRSZÄHLUNGEN IN ÖSTERREICH

Ganglinien der Monatsmittelwerte - Tagesverkehr

Zst.: 2260	TK:	Str.: B7	RI (O) : Wien	Anz.FS:1
Drasenhofen			RII (W): Staatsgrenze (CZ)	Anz.FS:1
Bemerkung:				

KFZ

Jahr 2017

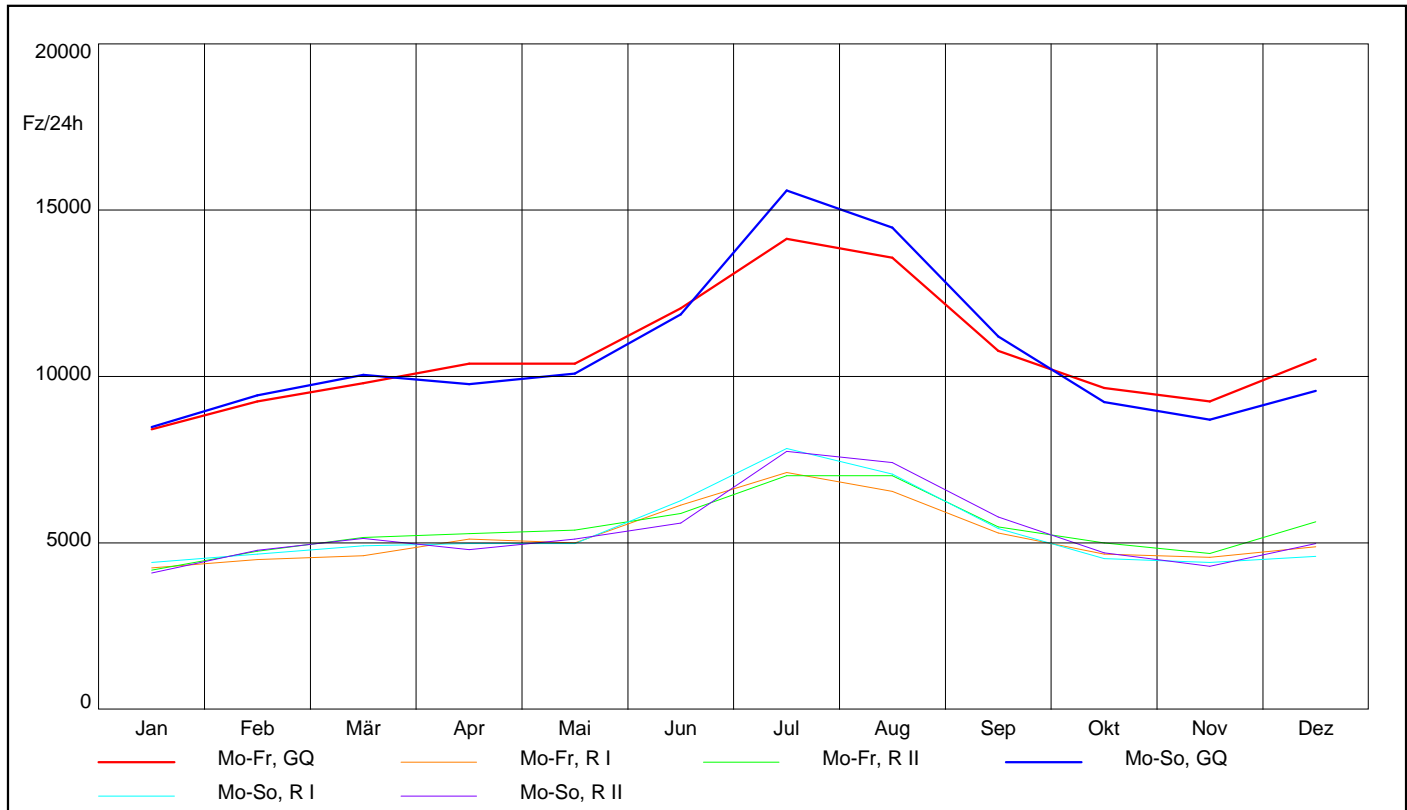

Lkw

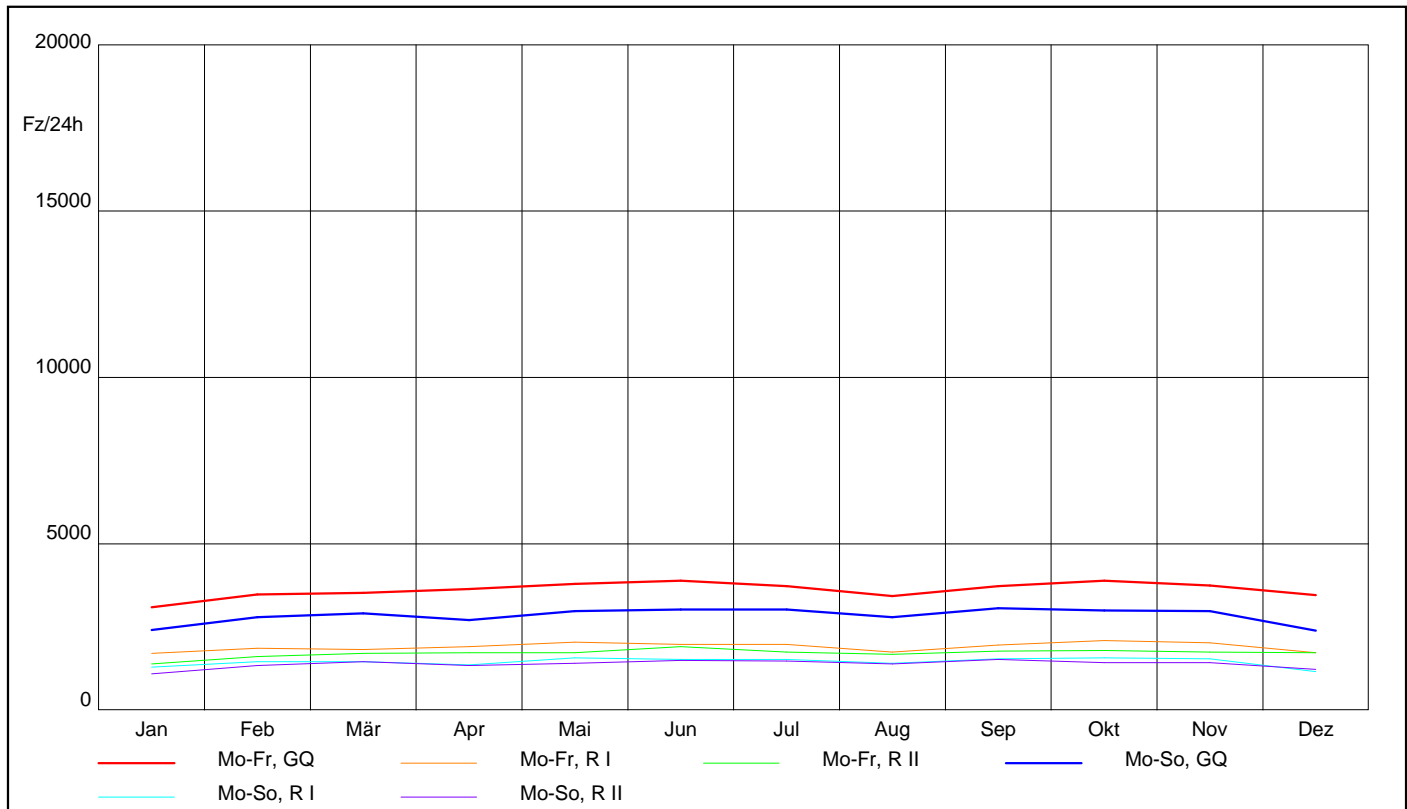

AUTOMATISCHE STRASSENVERKEHRSZÄHLUNGEN IN ÖSTERREICH

Ganglinien der Monatsmittelwerte - Tagesverkehr

Zst.: 2261	TK:	Str.: B47	RI (S) : Österreich	Anz.FS:1
Reintal			RII (N) : CZ	Anz.FS:1
			Bemerkung:	

KFZ

Jahr 2017

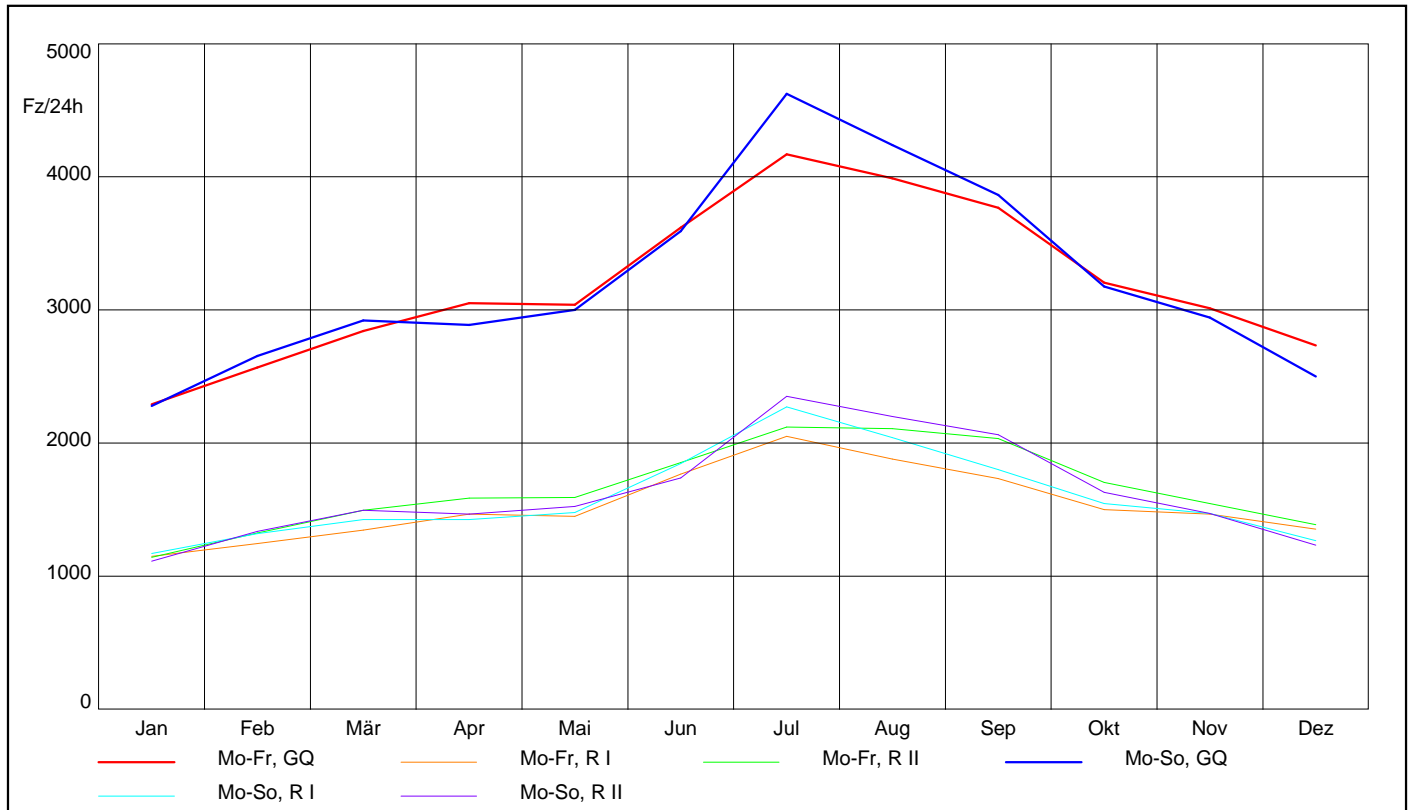

Lkw

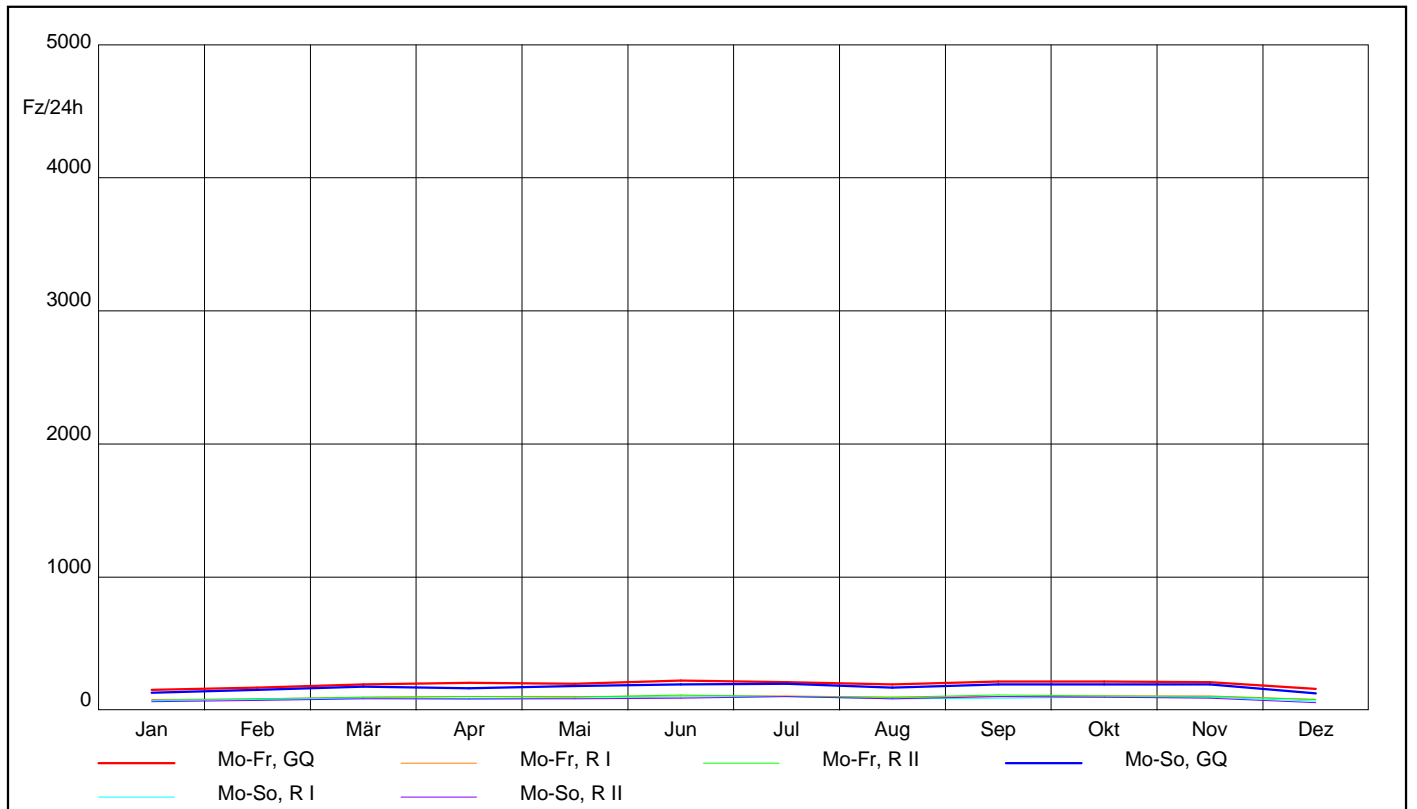

AUTOMATISCHE STRASSENVERKEHRSZÄHLUNGEN IN ÖSTERREICH

Ganglinien der Monatsmittelwerte - Tagesverkehr

Zst.: 2264	TK:	Str.: B14	RI (O) : Wien	Anz.FS:1
			R II (W): Tulln	Anz.FS:1
			Bemerkung:	

KFZ

Jahr 2017

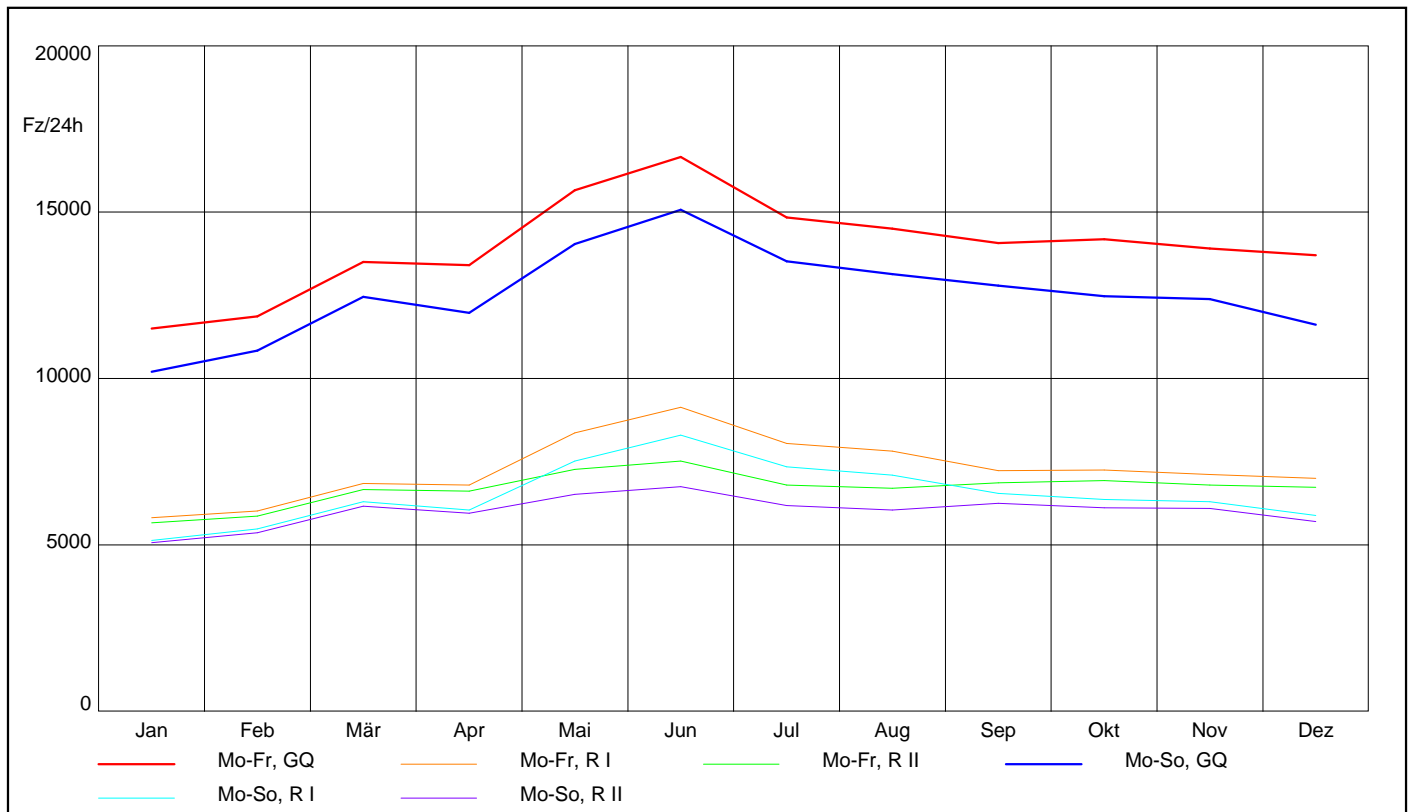

Lkw

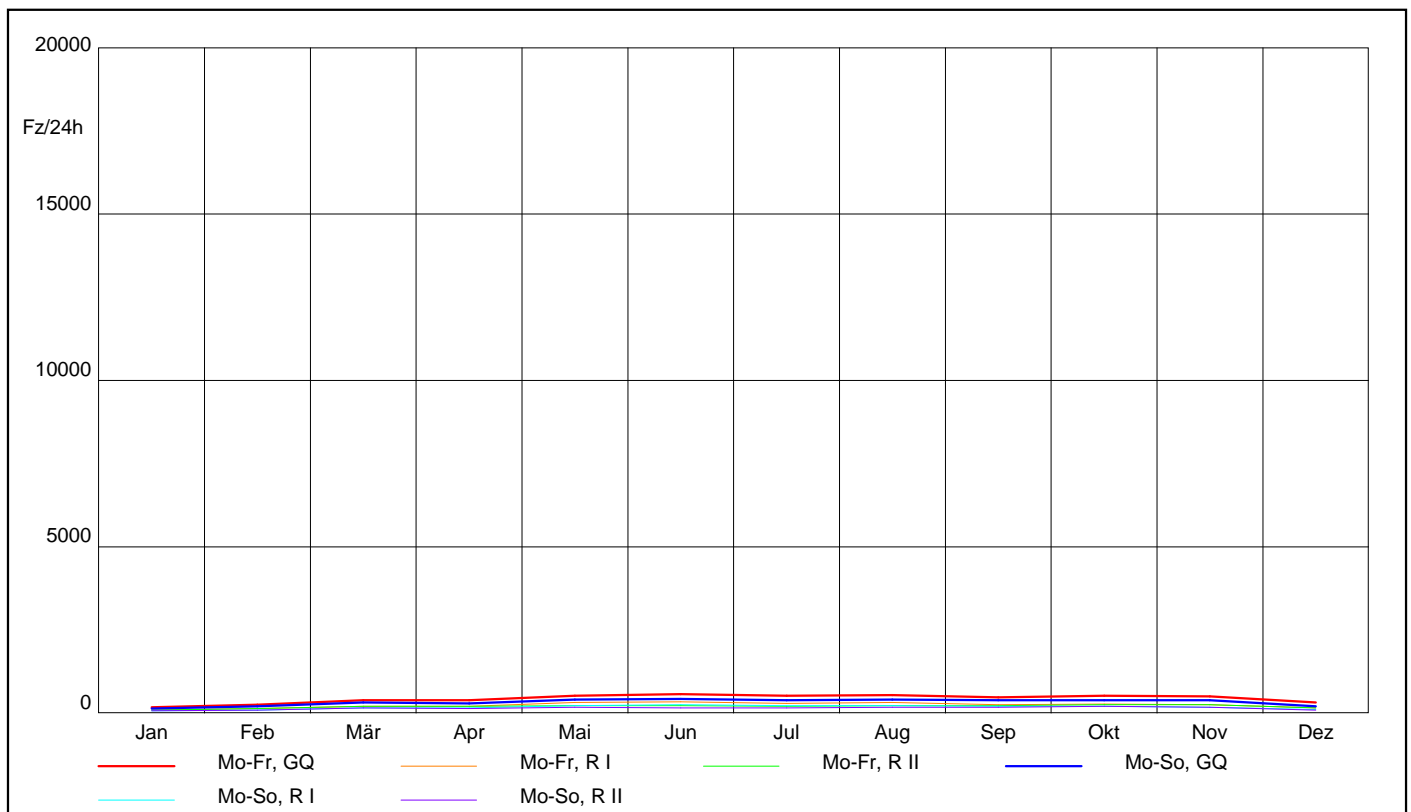

AUTOMATISCHE STRASSENVERKEHRSZÄHLUNGEN IN ÖSTERREICH

Ganglinien der Monatsmittelwerte - Tagesverkehr

Zst.: 2265	TK:	Str.: B14	RI (O) : Wien	Anz.FS:1
		Klosterneuburg-Kirche	R II (W): Tulln	Anz.FS:1
			Bemerkung:	

KFZ

Jahr 2017

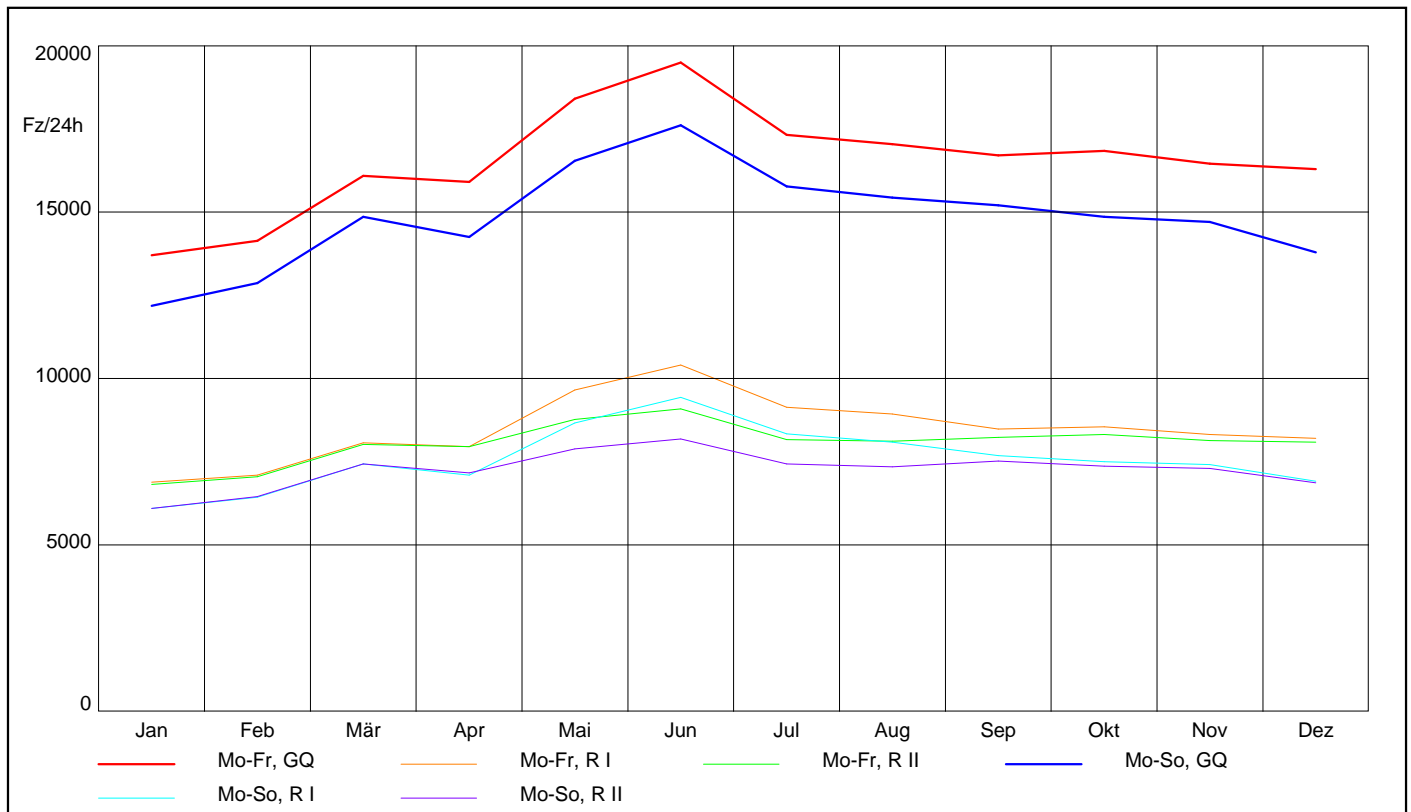

Lkw

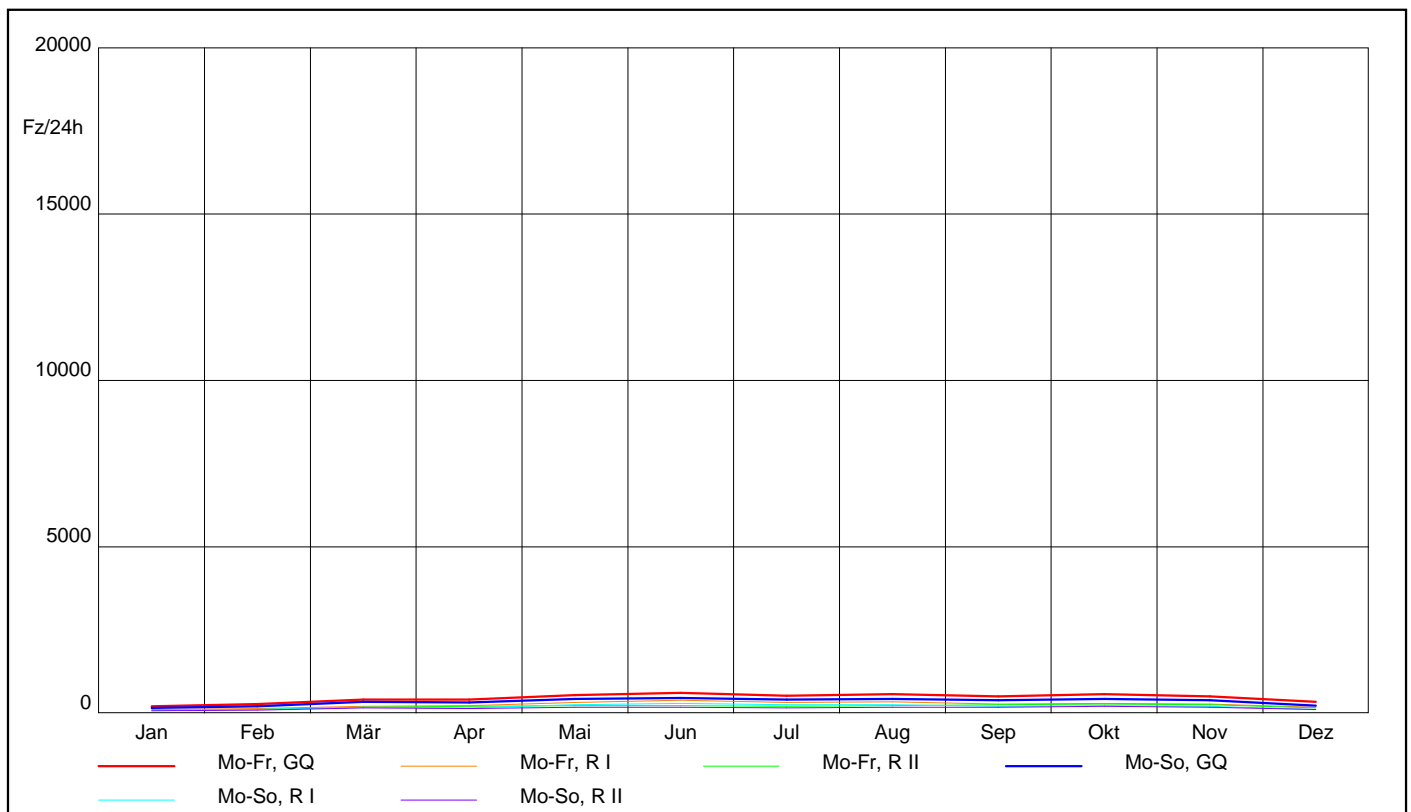

AUTOMATISCHE STRASSENVERKEHRSZÄHLUNGEN IN ÖSTERREICH

Ganglinien der Monatsmittelwerte - Tagesverkehr

Zst.: 2270	TK:	Str.: B9	RI (O) : Wien	Anz.FS:1
Berg			RII (W): Bratislava	Anz.FS:1
Bemerkung:				

KFZ

Jahr 2017

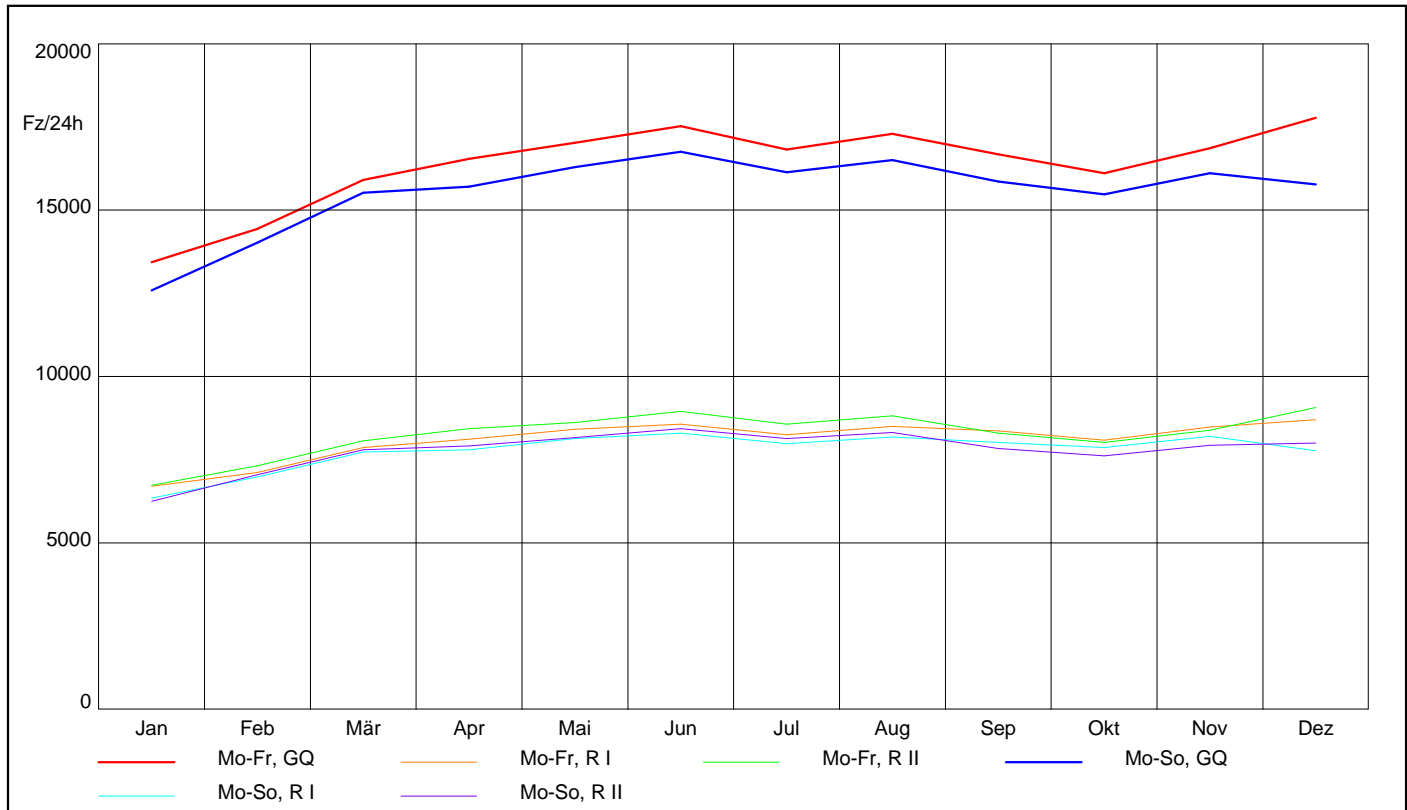

Lkw

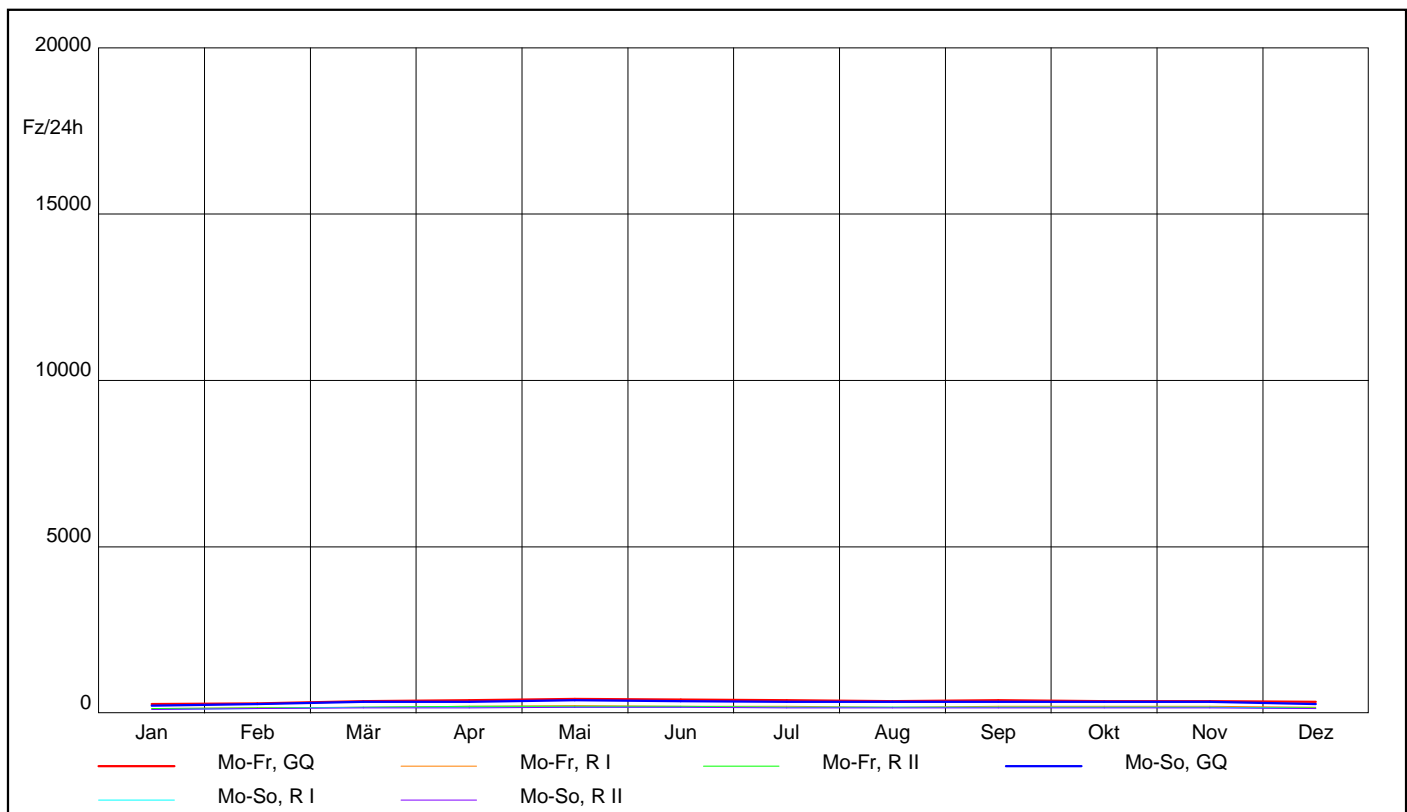

AUTOMATISCHE STRASSENVERKEHRSZÄHLUNGEN IN ÖSTERREICH

Ganglinien der Monatsmittelwerte - Tagesverkehr

Zst.: 2271 TK:	Str.: B20	RI (N) : Europapl. St. Pölten	Anz.FS: 3
St. Pölten		R II (S) : Mariazell	Anz.FS: 3
Bemerkung:			

KFZ

Jahr 2017

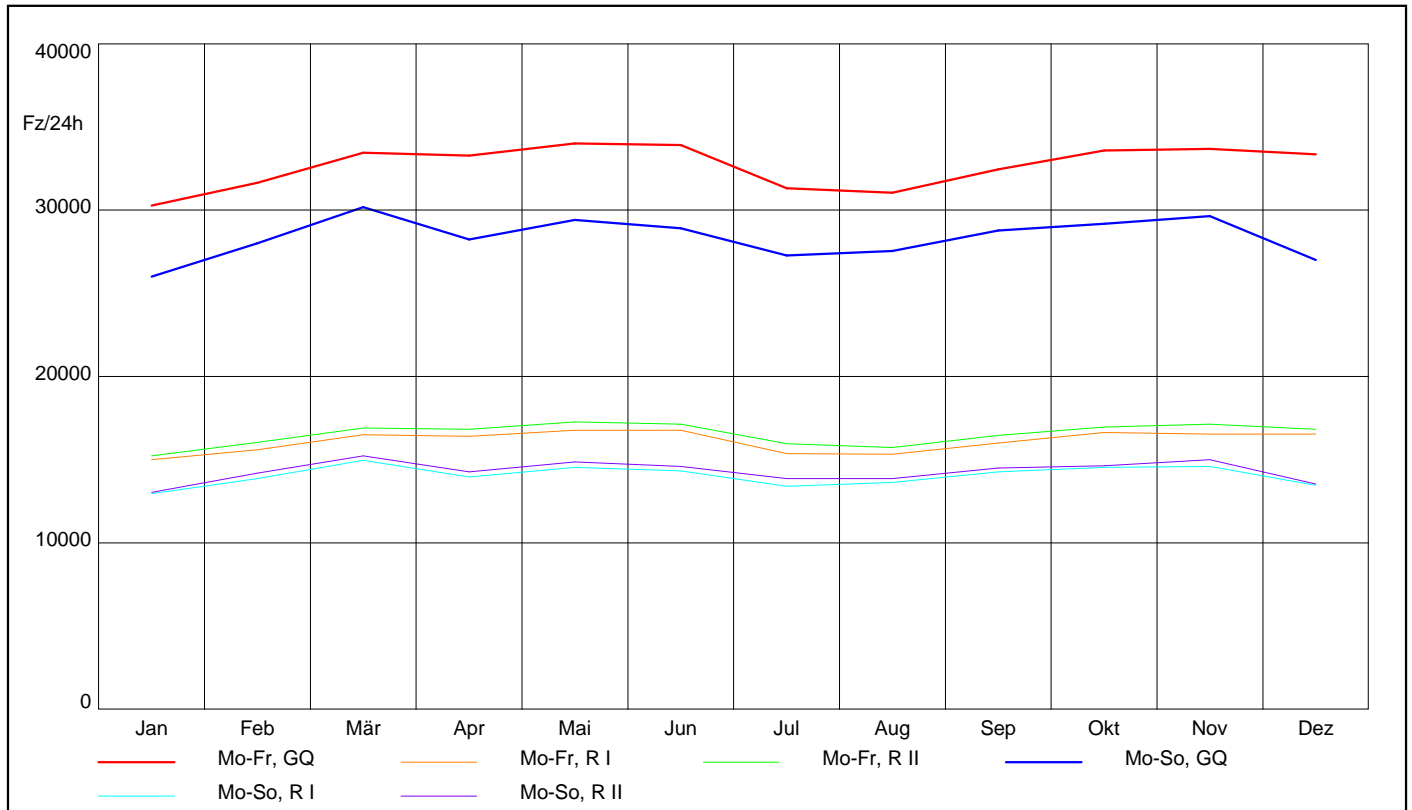

Lkw

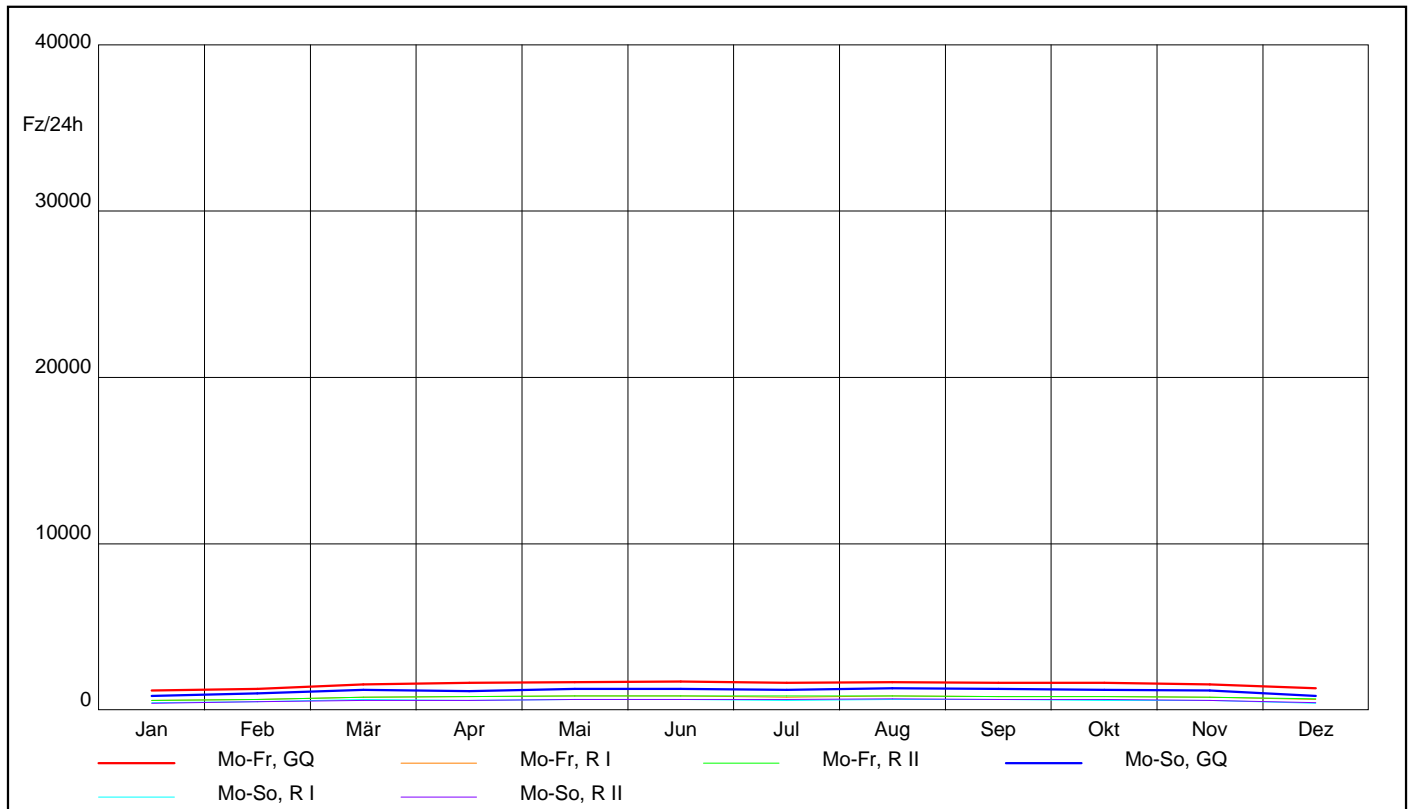

AUTOMATISCHE STRASSENVERKEHRZÄHLUNGEN IN ÖSTERREICH

Ganglinien der Monatsmittelwerte - Tagesverkehr

Zst.: 2272	TK: Hollenburg	Str.: B37a	RI (S) : St. Pölten	Anz.FS: 2
			R II (N) : Krems	Anz.FS: 2
Bemerkung:				

KFZ

Jahr 2017

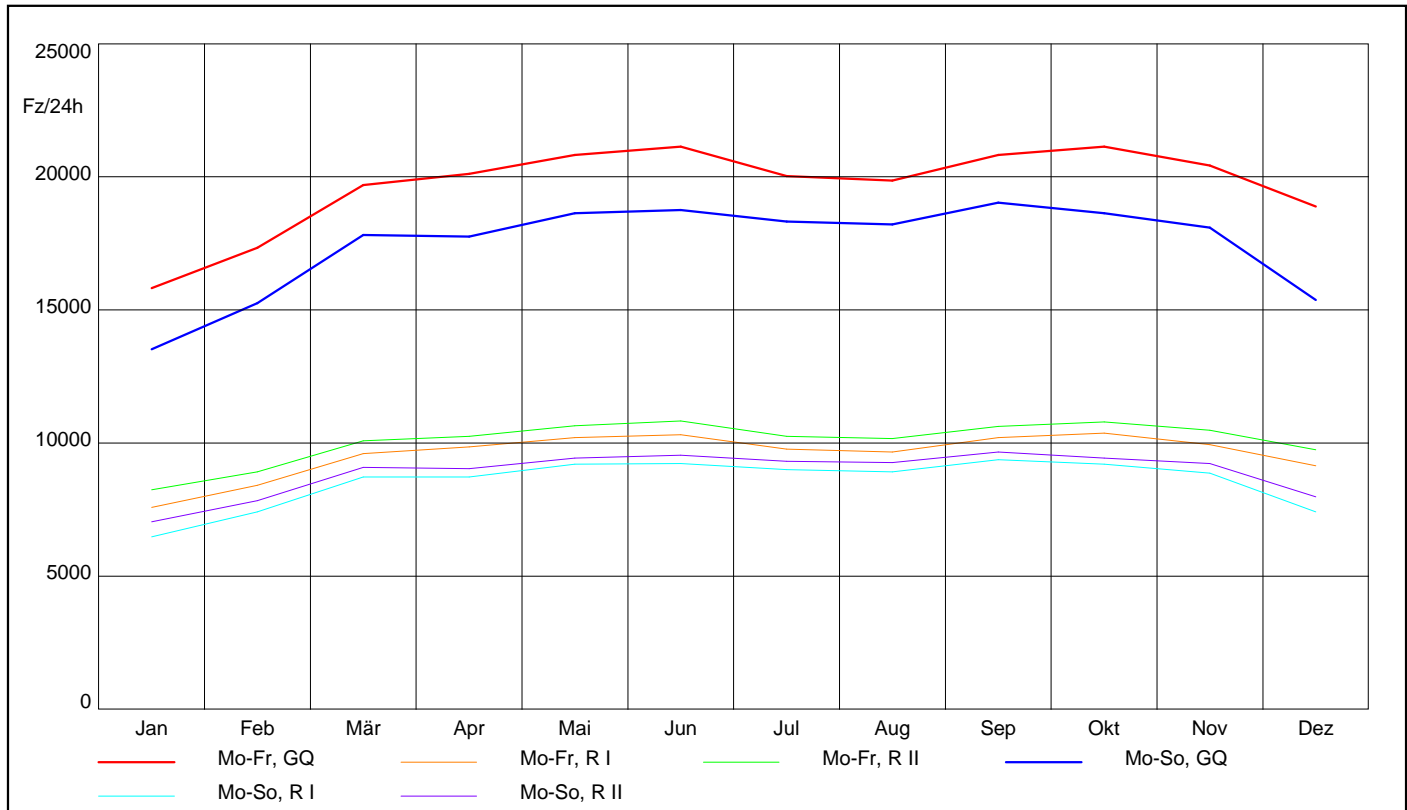

Lkw

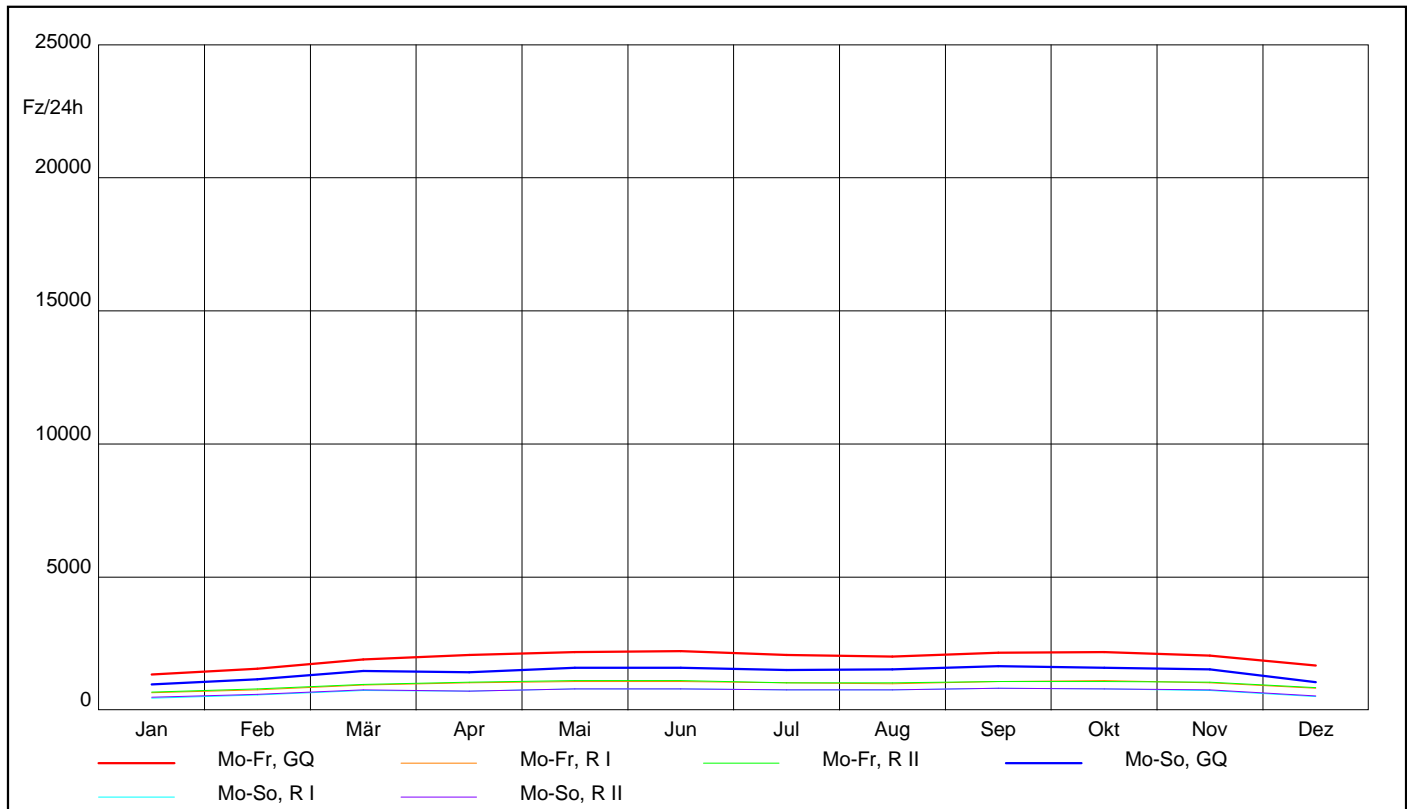

AUTOMATISCHE STRASSENVERKEHRSZÄHLUNGEN IN ÖSTERREICH

Ganglinien der Monatsmittelwerte - Tagesverkehr

Zst.: 2273	TK:	Str.: B1	RI (O) : Wien	Anz.FS: 2
Purkersdorf			R II (W): Gablitz	Anz.FS: 2
Bemerkung:				

KFZ

Jahr 2017

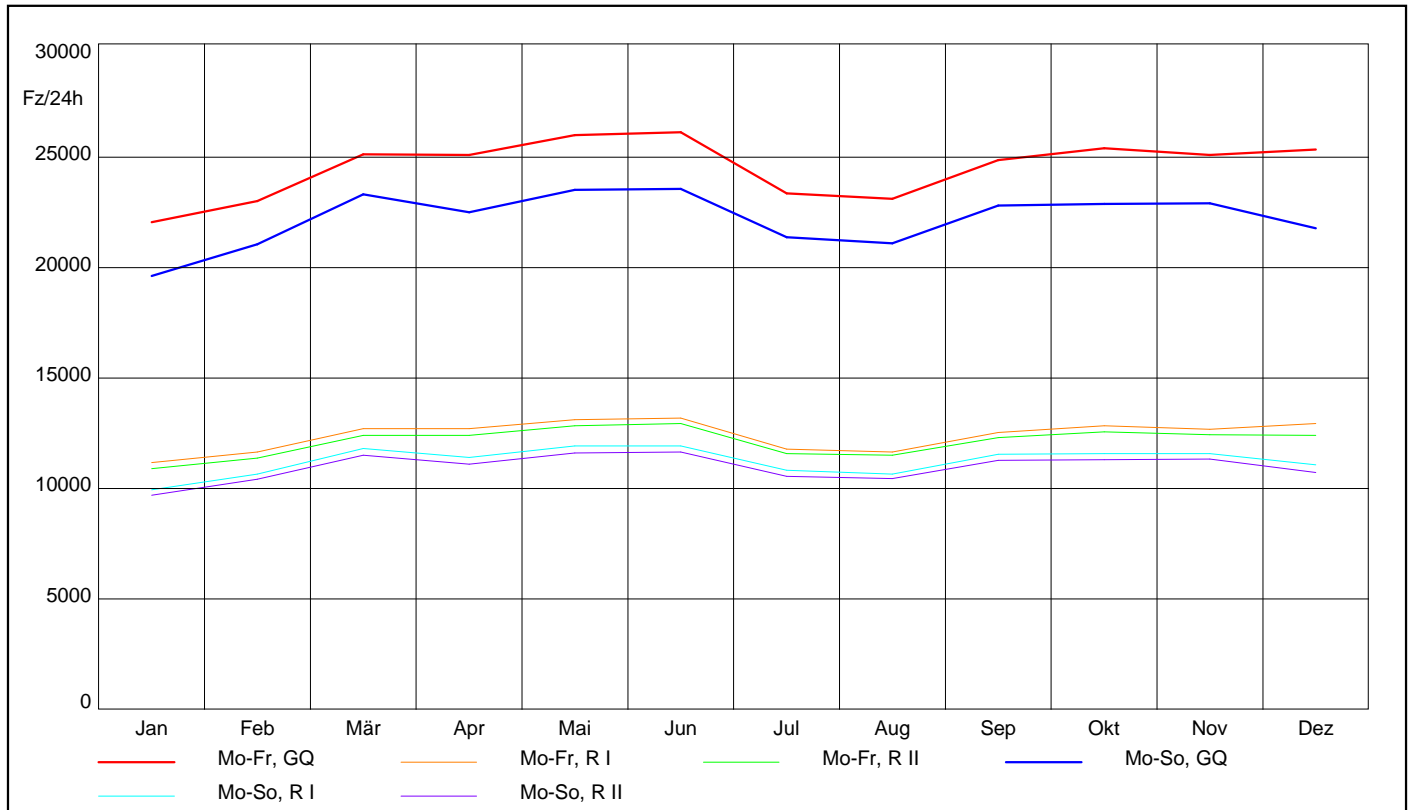

Lkw

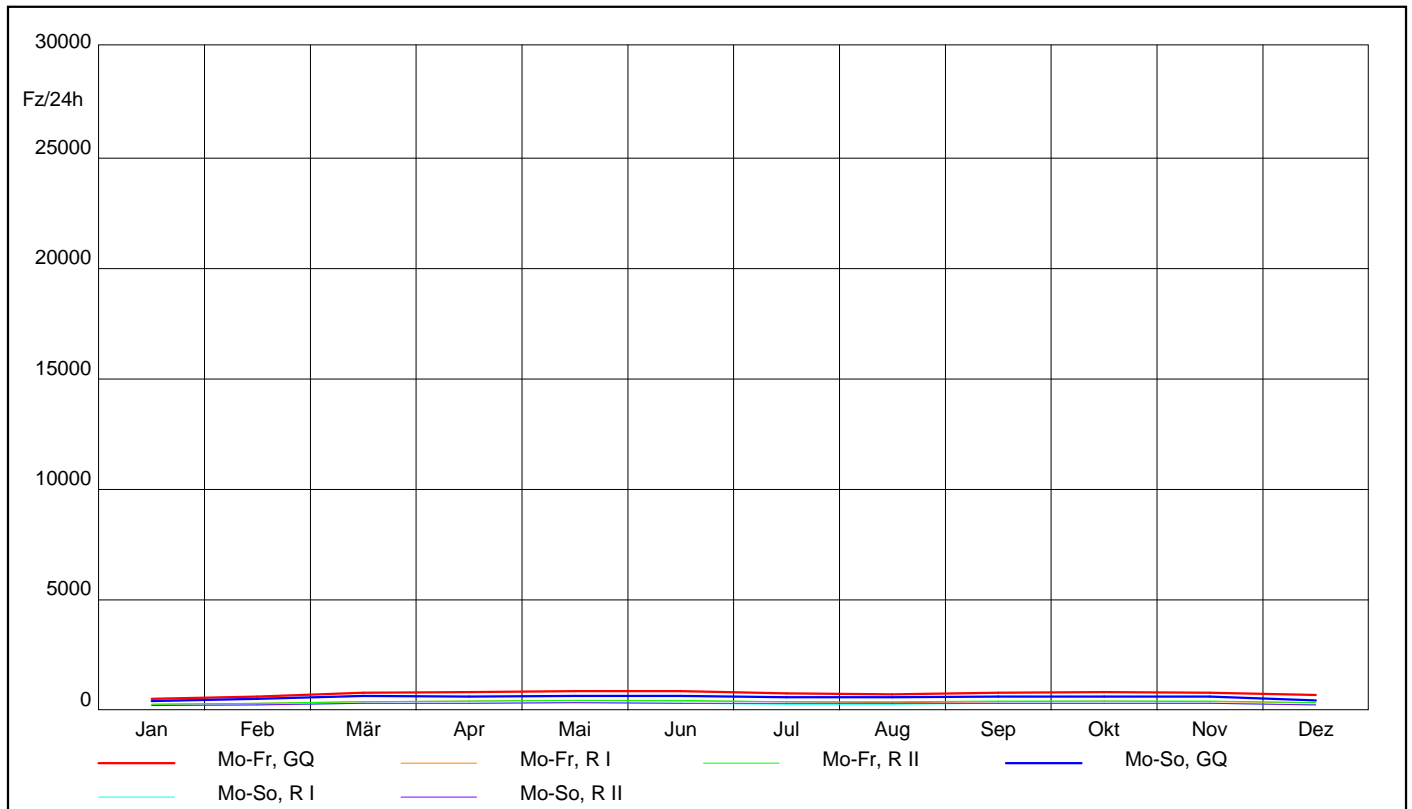

AUTOMATISCHE STRASSENVERKEHRZÄHLUNGEN IN ÖSTERREICH

Ganglinien der Monatsmittelwerte - Tagesverkehr

Zst.: 2274	TK:	Str.: B12a	RI (N) : Perchtoldsdorf	Anz.FS: 2
		Brunn am Gebirge Nord	R II (S) : A21 Brunn am Gebirge	Anz.FS: 2
Bemerkung:				

KFZ

Jahr 2017

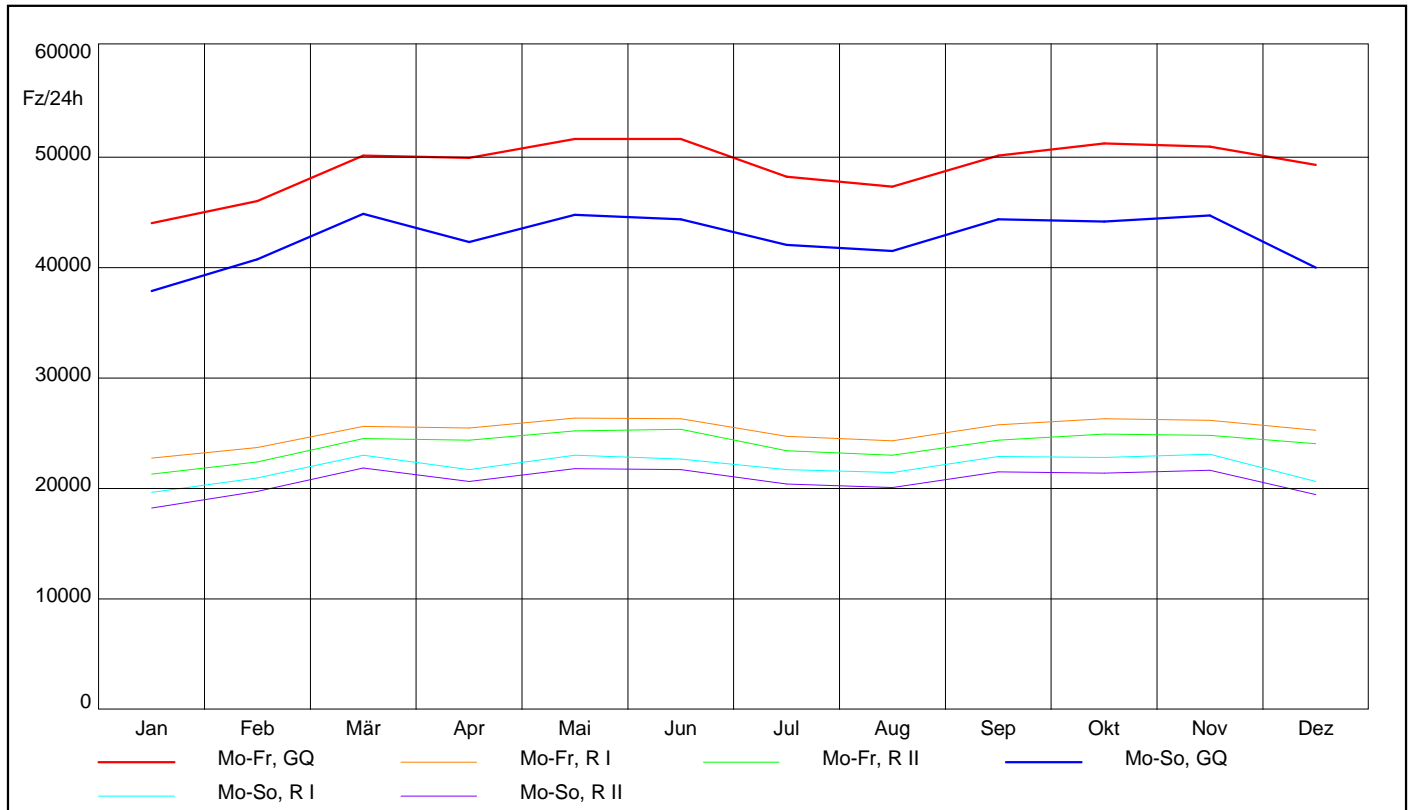

Lkw

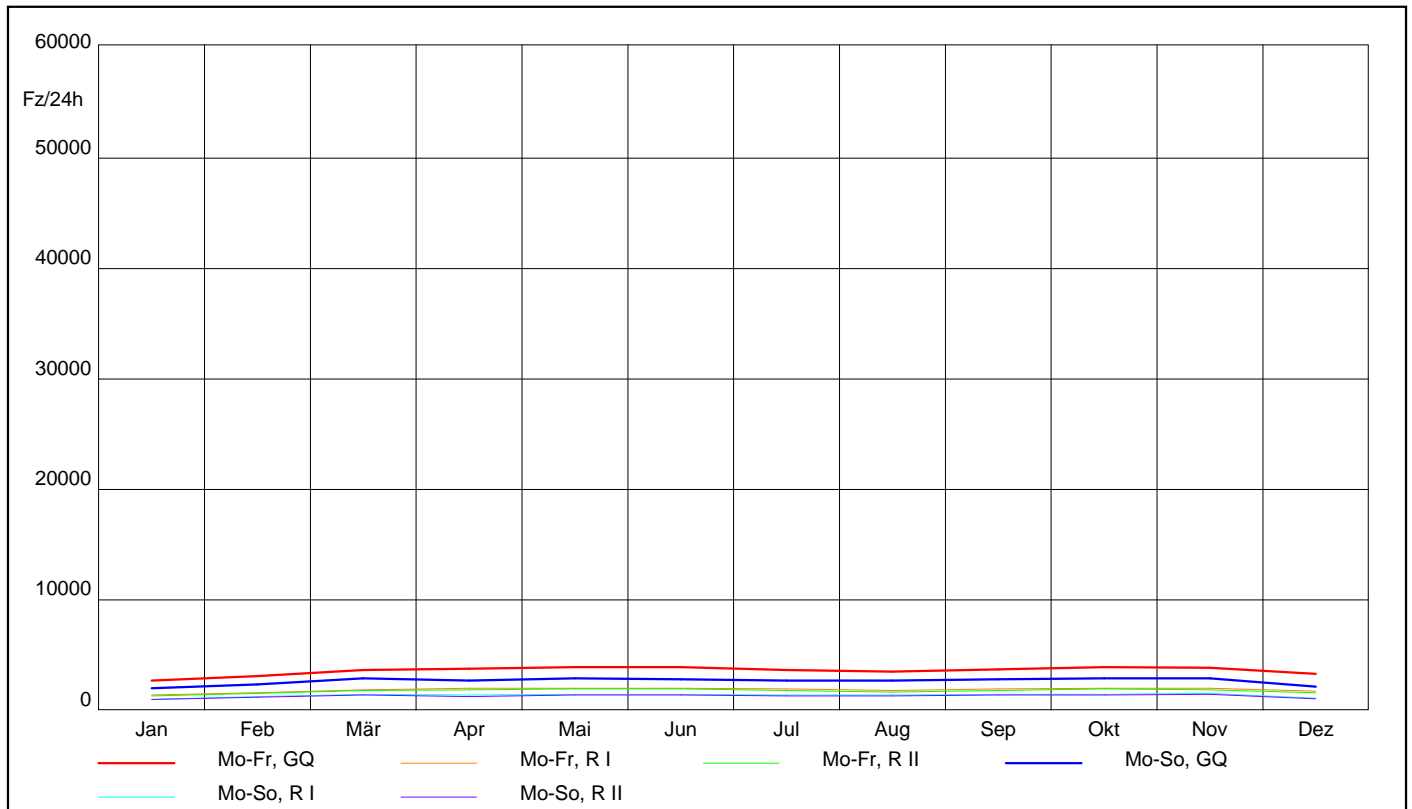

AUTOMATISCHE STRASSENVERKEHRSZÄHLUNGEN IN ÖSTERREICH

Ganglinien der Monatsmittelwerte - Tagesverkehr

Zst.: 2275	TK:	Str.: B12a	RI (N) : A21 Perchtoldsdorf	Anz.FS: 2
		Brunn am Gebirge Süd	R II (S) : Brunn am Gebirge	Anz.FS: 2
Bemerkung:				

KFZ

Jahr 2017

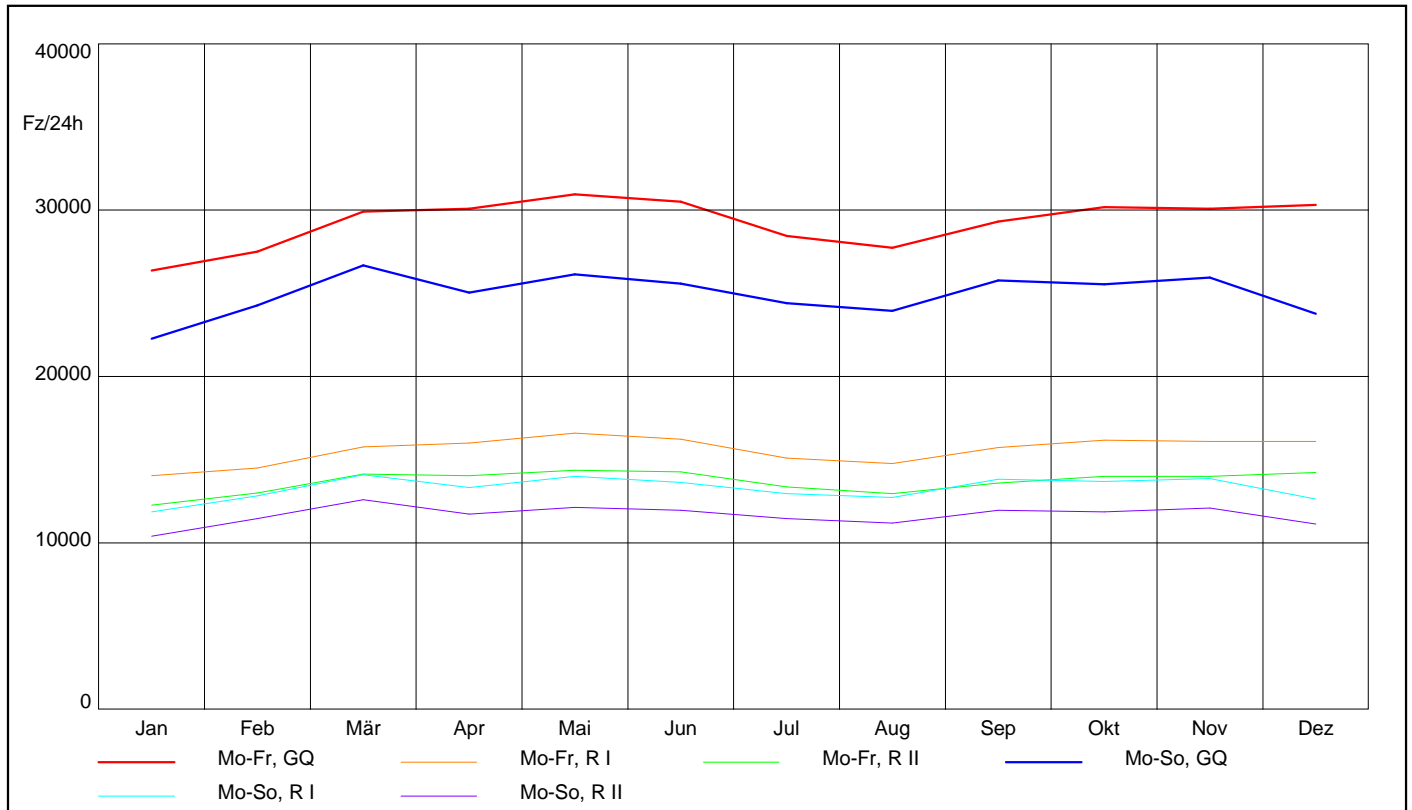

Lkw

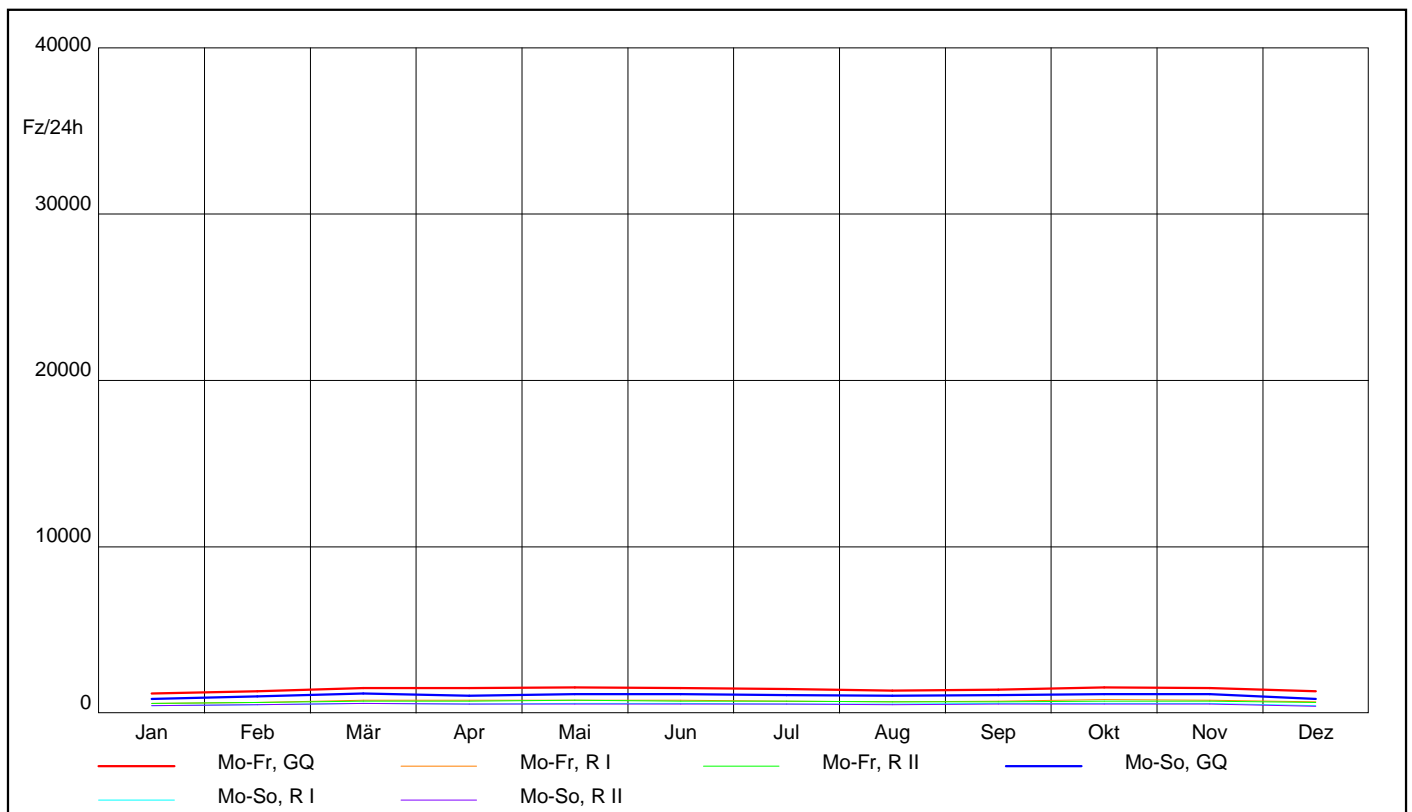

AUTOMATISCHE STRASSENVERKEHRSZÄHLUNGEN IN ÖSTERREICH

Ganglinien der Monatsmittelwerte - Tagesverkehr

Zst.: 2276	TK:	Str.: B1a	RI (W) : Landhaustunnel	Anz.FS:1
		St. Pölten Landhaustunnel	RII (O) : Julius Raab Brücke	Anz.FS:1
Bemerkung:				

KFZ

Jahr 2017

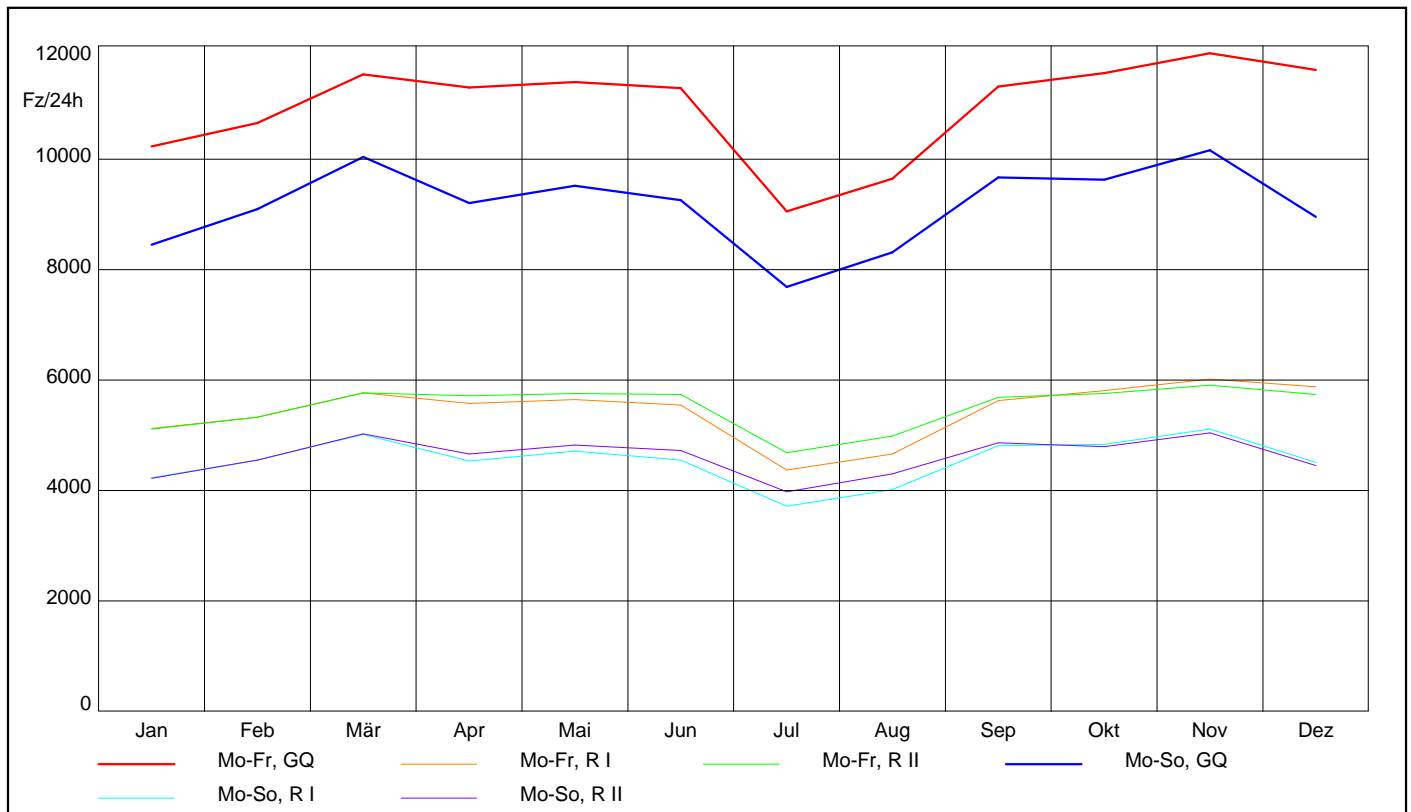

Lkw

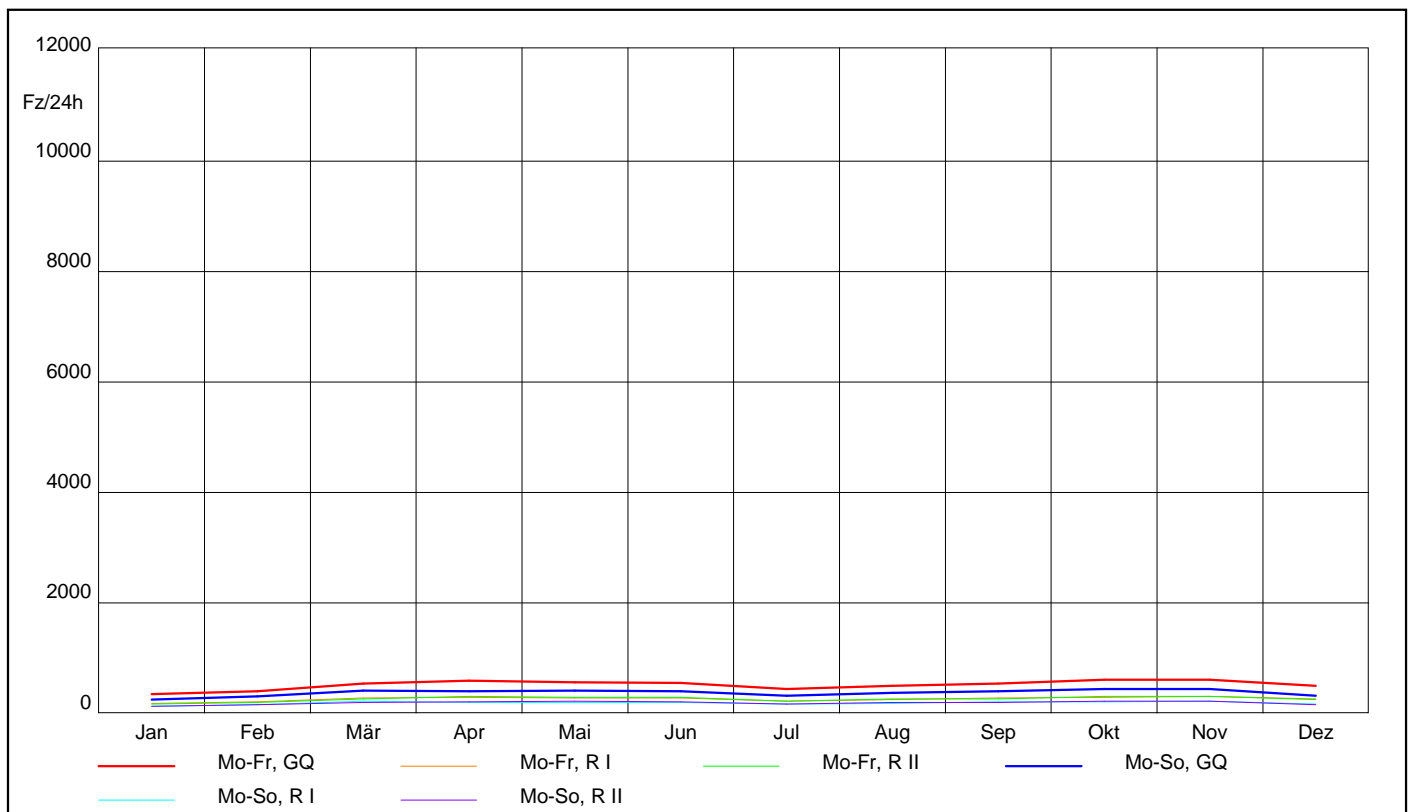

AUTOMATISCHE STRASSENVERKEHRSZÄHLUNGEN IN ÖSTERREICH

Ganglinien der Monatsmittelwerte - Tagesverkehr

Zst.: 2279 TK:	Str.: B3	RI (O) : Krems Mitte /B37	Anz.FS: 2
Krems B3		R II (W): Spitz /Donau	Anz.FS: 2
Bemerkung:			

KFZ

Jahr 2017

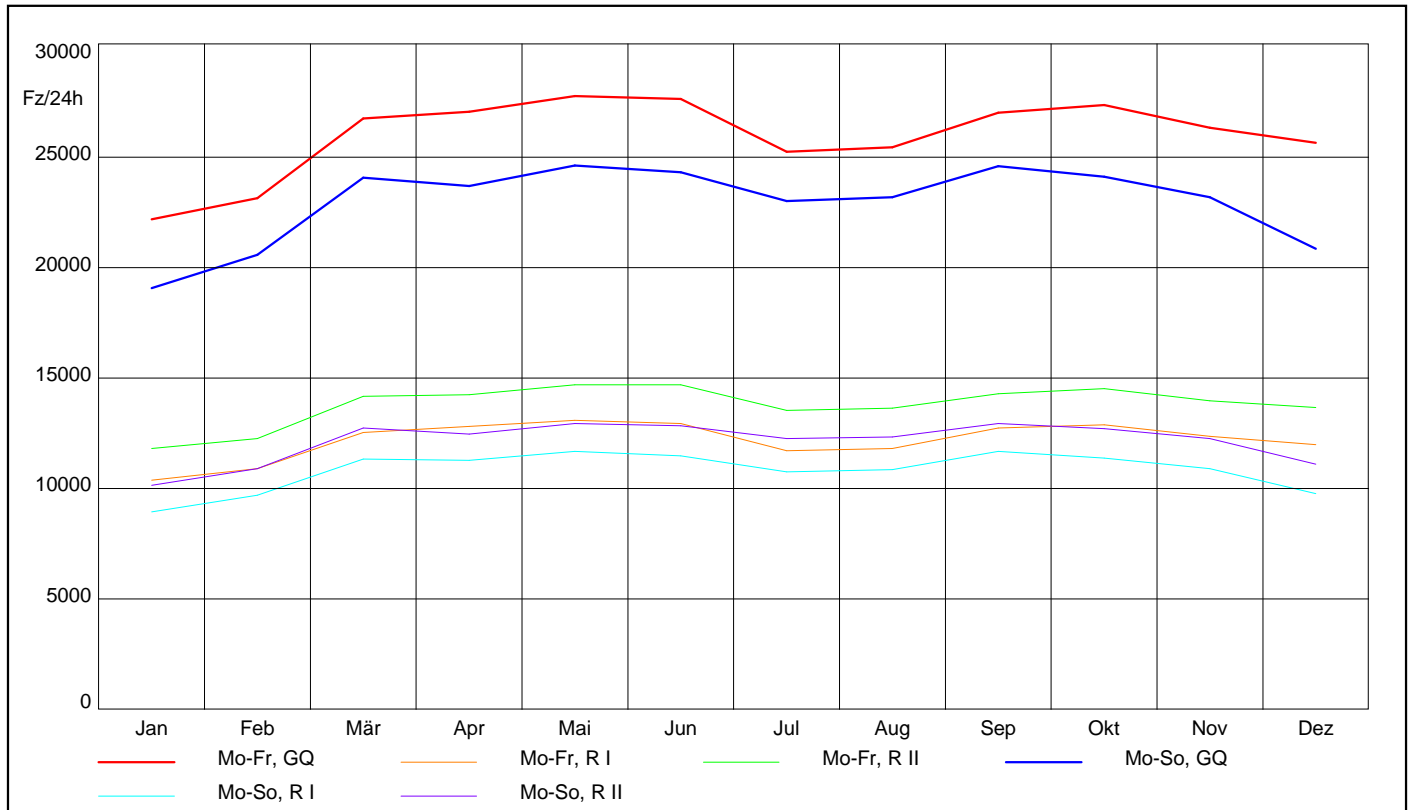

Lkw

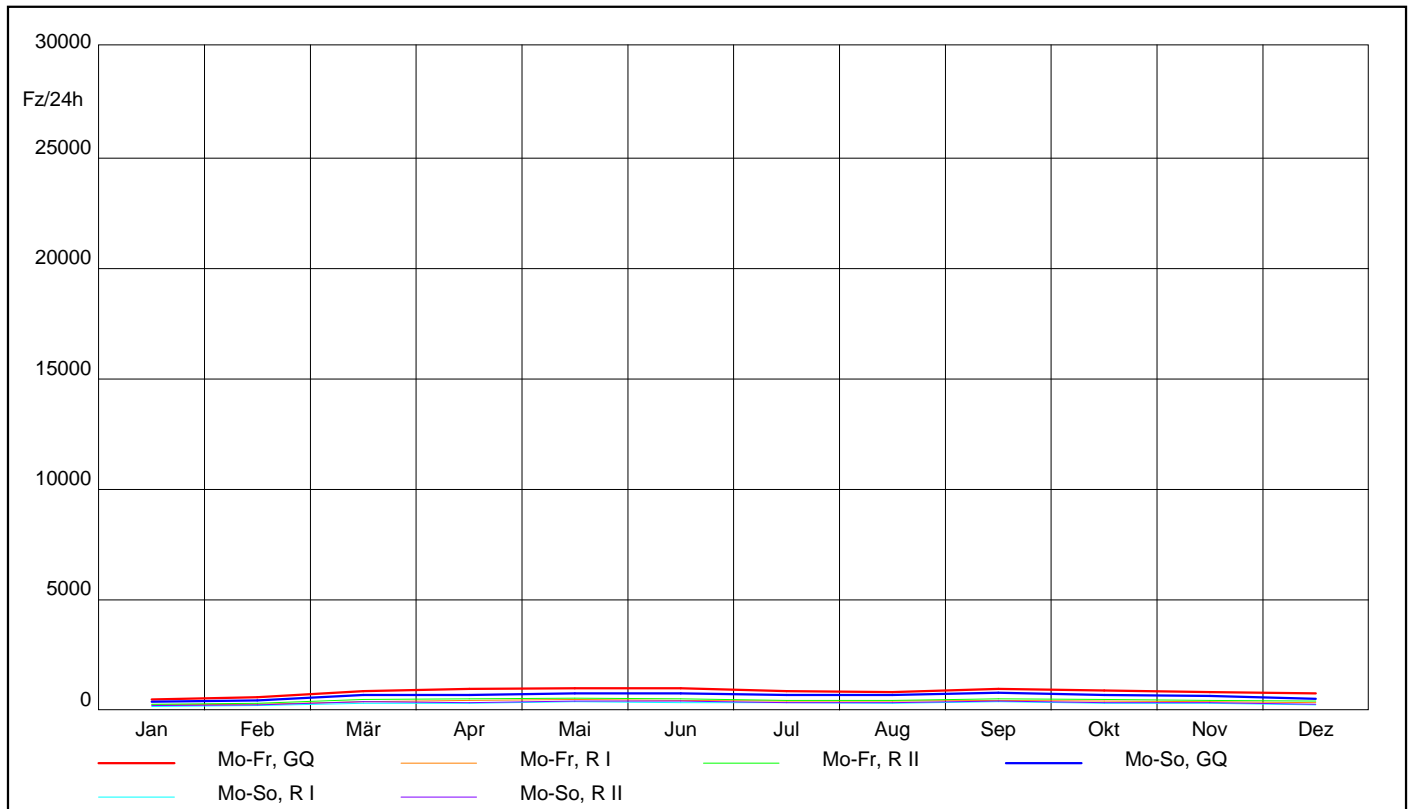

AUTOMATISCHE STRASSENVERKEHRSZÄHLUNGEN IN ÖSTERREICH

Ganglinien der Monatsmittelwerte - Tagesverkehr

Zst.: 2280	TK:	Str.: B11	RI (O) : Biedermannsdorf	Anz.FS: 2
Wr. Neudorf B11			R II (W): Mödling, B17	Anz.FS: 2
Bemerkung:				

KFZ

Jahr 2017

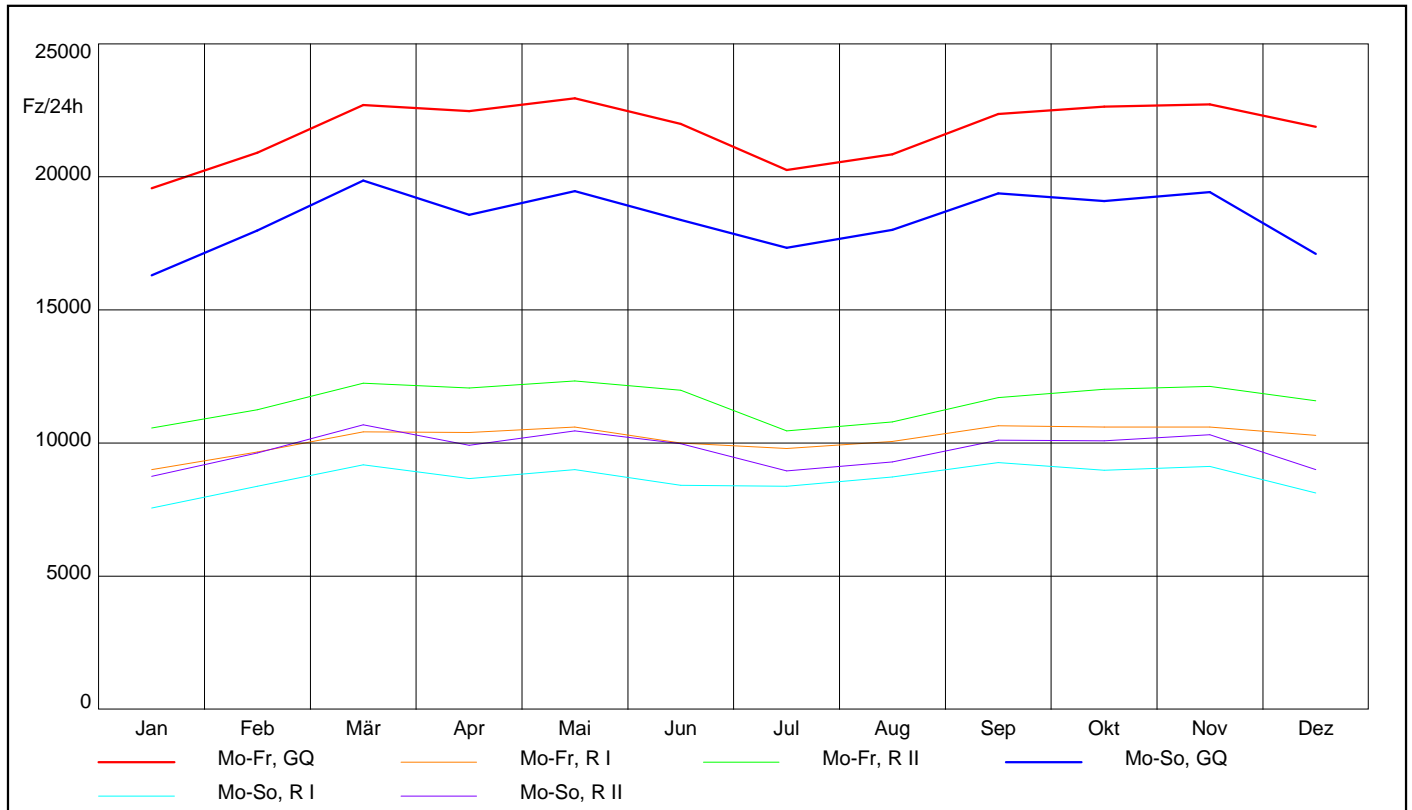

Lkw

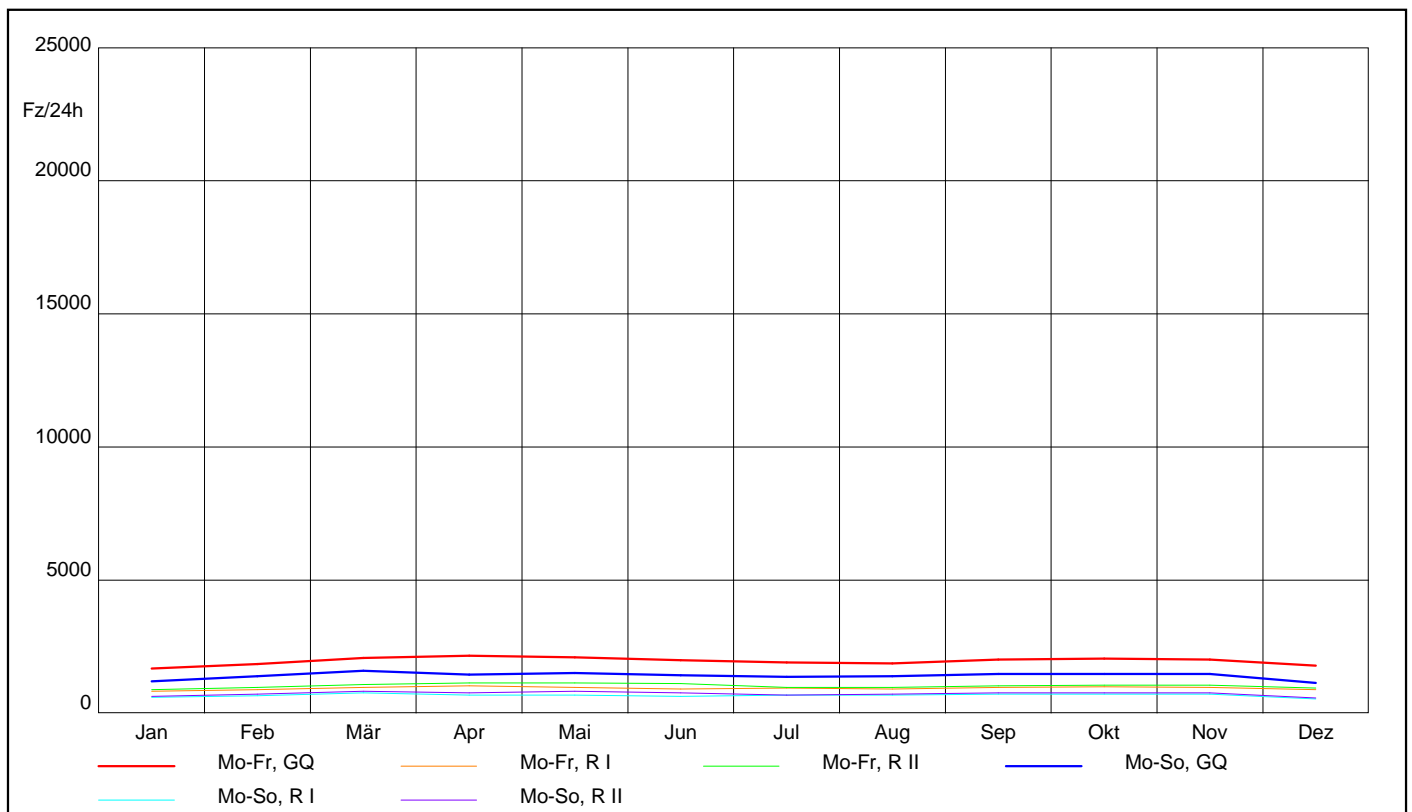

AUTOMATISCHE STRASSENVERKEHRZÄHLUNGEN IN ÖSTERREICH

Ganglinien der Monatsmittelwerte - Tagesverkehr

Zst.: 2281	TK:	Str.: B1	RI (O) : Amstetten Mauer	Anz.FS:1
			RII (W): ASt. Amstetten West	Anz.FS:2
Bemerkung:				

KFZ

Jahr 2017

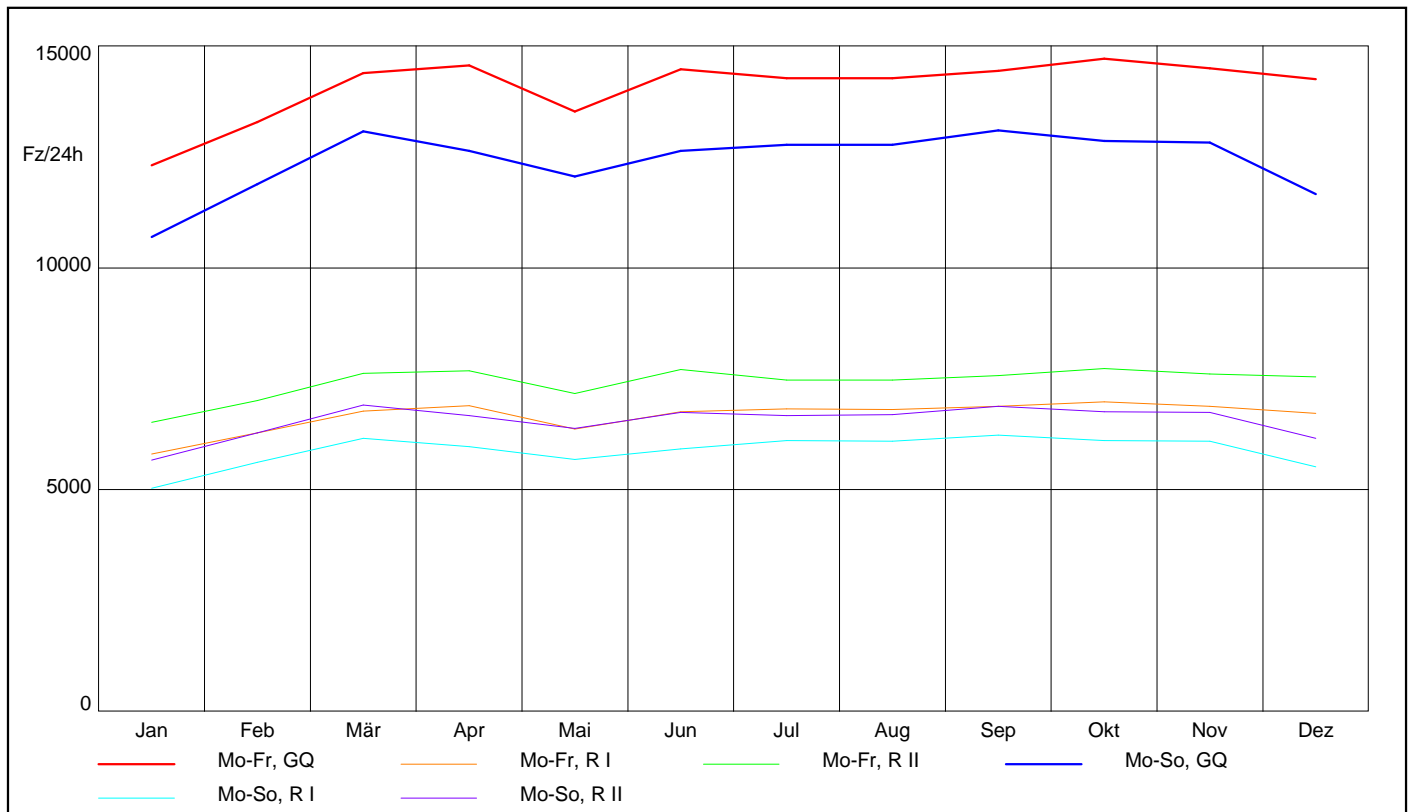

Lkw

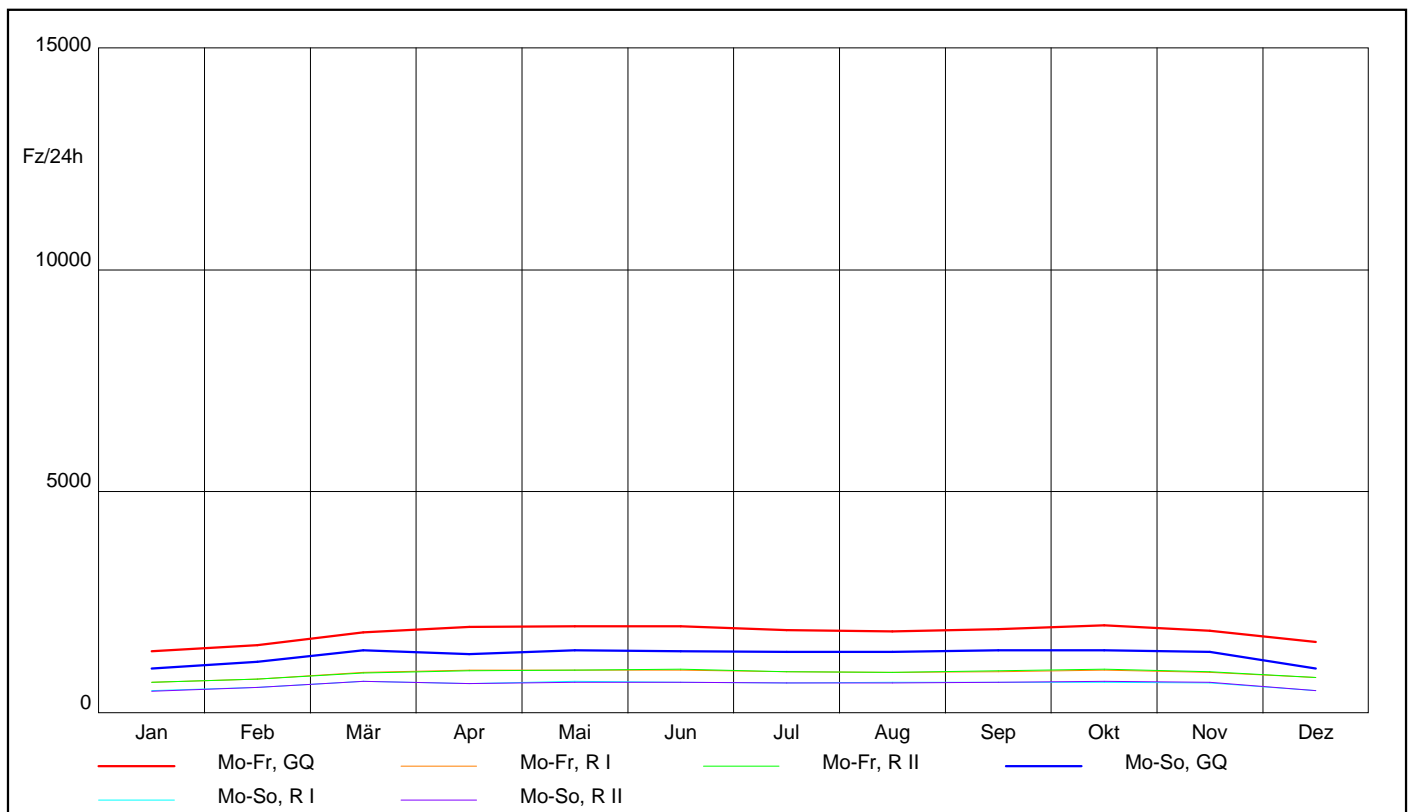

AUTOMATISCHE STRASSENVERKEHRSZÄHLUNGEN IN ÖSTERREICH

Ganglinien der Monatsmittelwerte - Tagesverkehr

Zst.: 2282	TK:	Str.: B119a	RI (W) : ASt Amstetten West	Anz.FS:1
		Amstetten West -Ast B119a	R II (O) : Amstetten Ardagger	Anz.FS:2
Bemerkung:				

KFZ

Jahr 2017

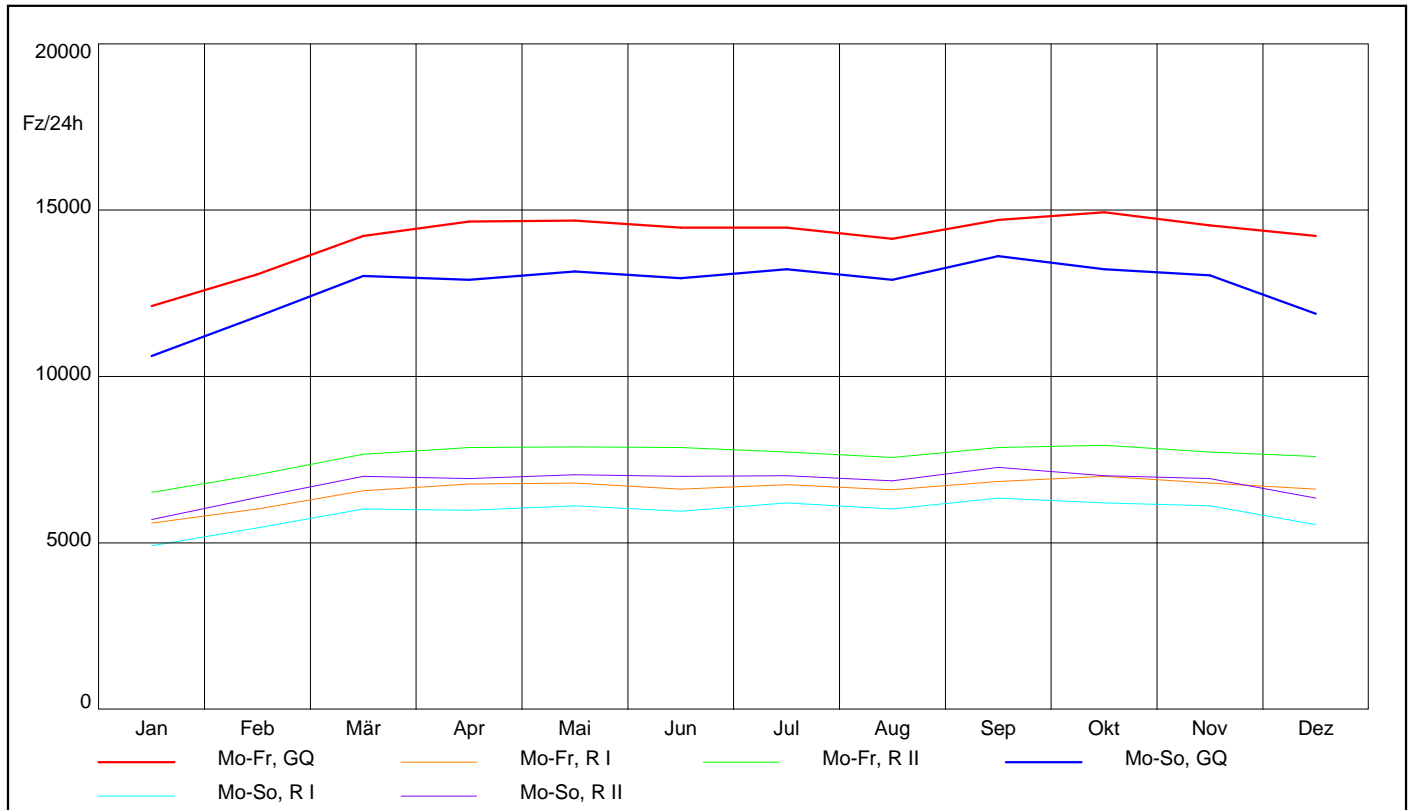

Lkw

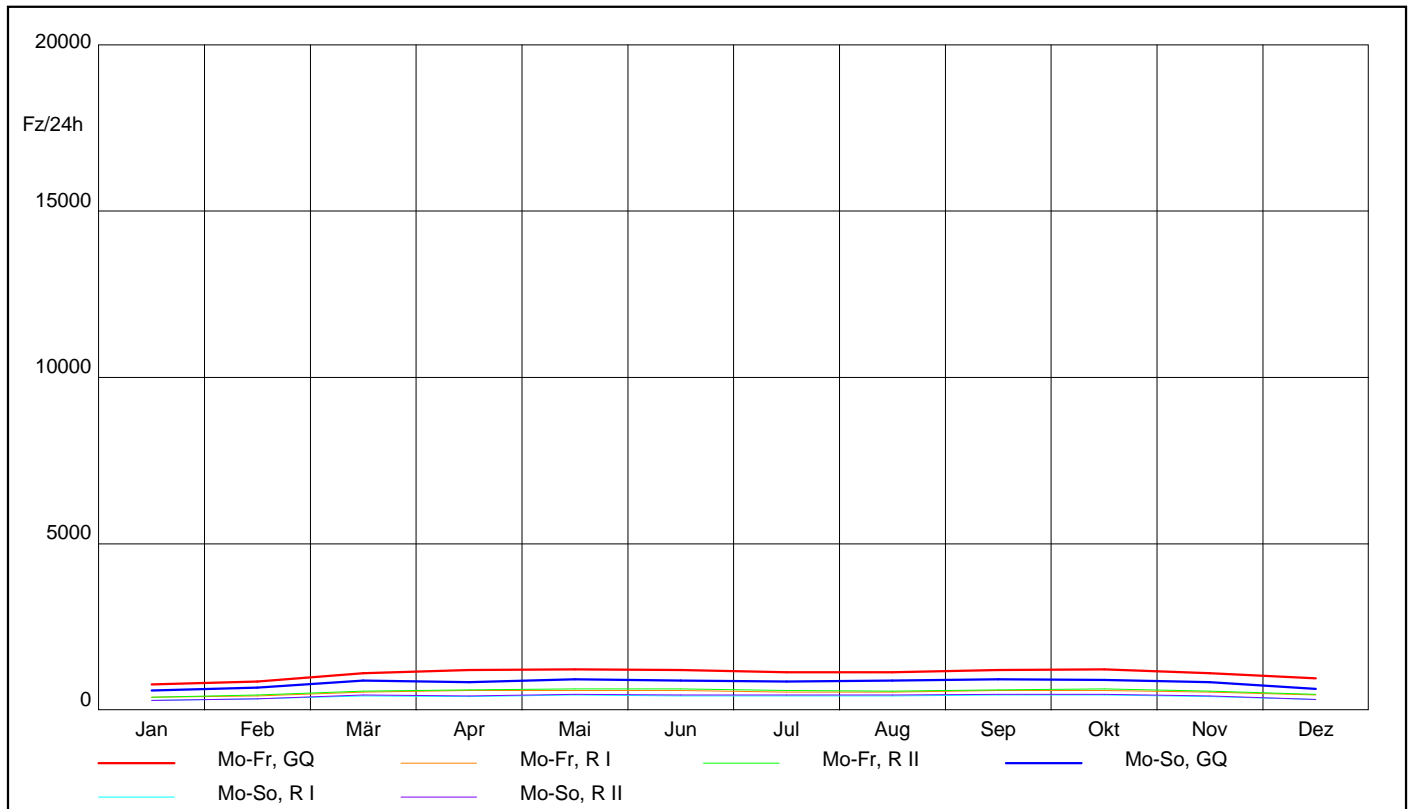

AUTOMATISCHE STRASSENVERKEHRZÄHLUNGEN IN ÖSTERREICH

Ganglinien der Monatsmittelwerte - Tagesverkehr

Zst.: 2283	TK:	Str.: B1	RI (O) : Wien	Anz.FS:1
		Pyburg Umfahrung Ast B1	R II (W): Linz	Anz.FS:1
Bemerkung:				

KFZ

Jahr 2017

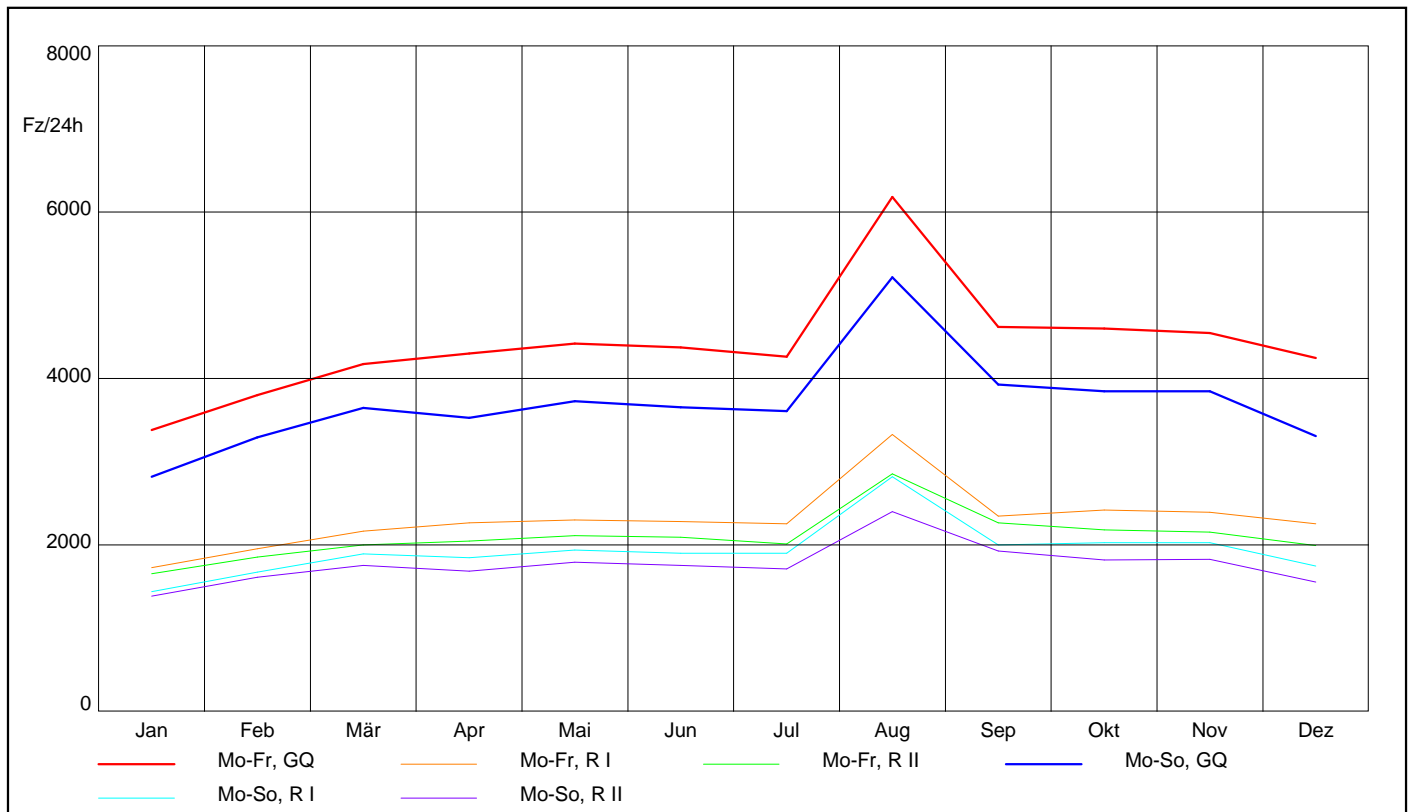

Lkw

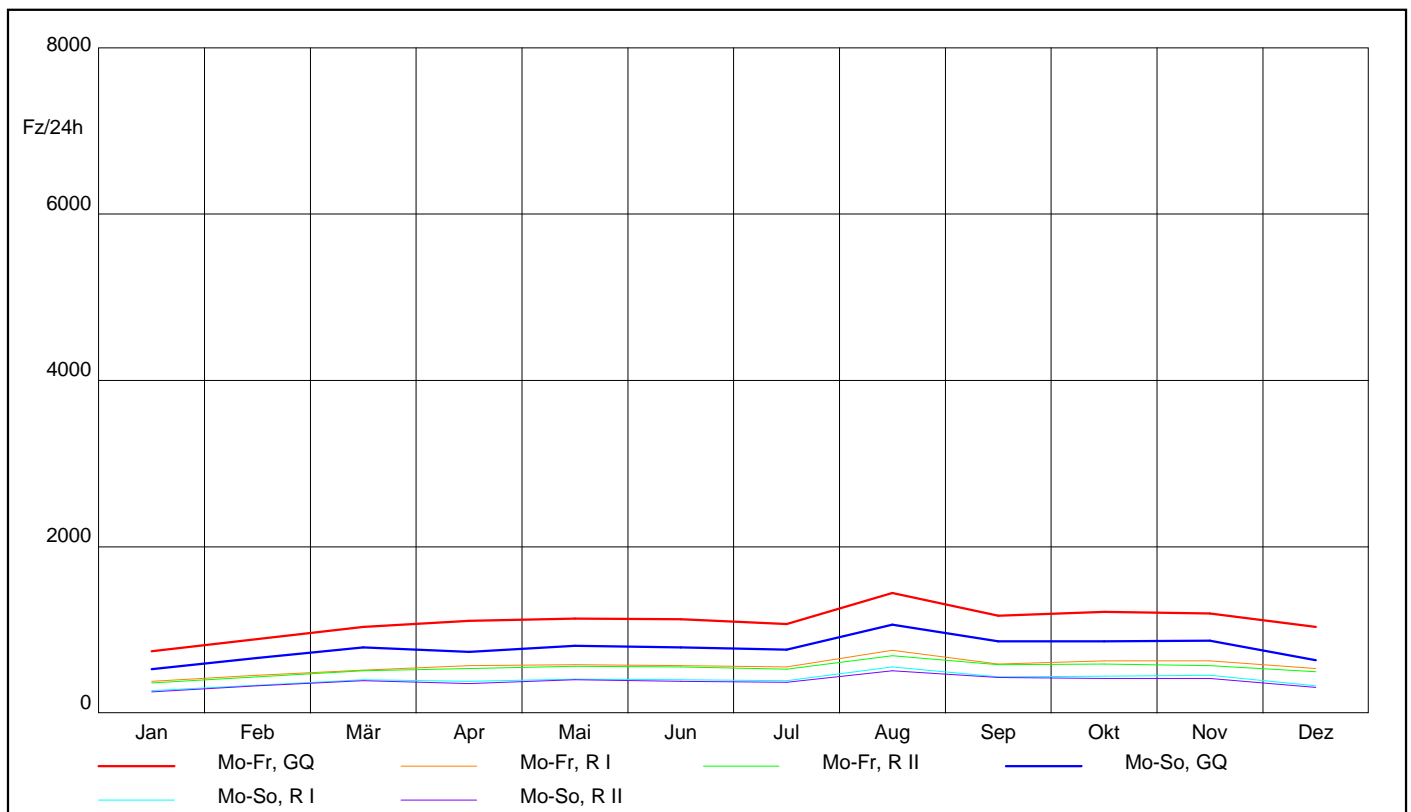

AUTOMATISCHE STRASSENVERKEHRSZÄHLUNGEN IN ÖSTERREICH

Ganglinien der Monatsmittelwerte - Tagesverkehr

Zst.: 2284	TK:	Str.: B123	RI (W) : Enns	Anz.FS:1
		Pyburg Umfahrung Ast B123	RII (O) : Pyburg	Anz.FS:1
Bemerkung:				

KFZ

Jahr 2017

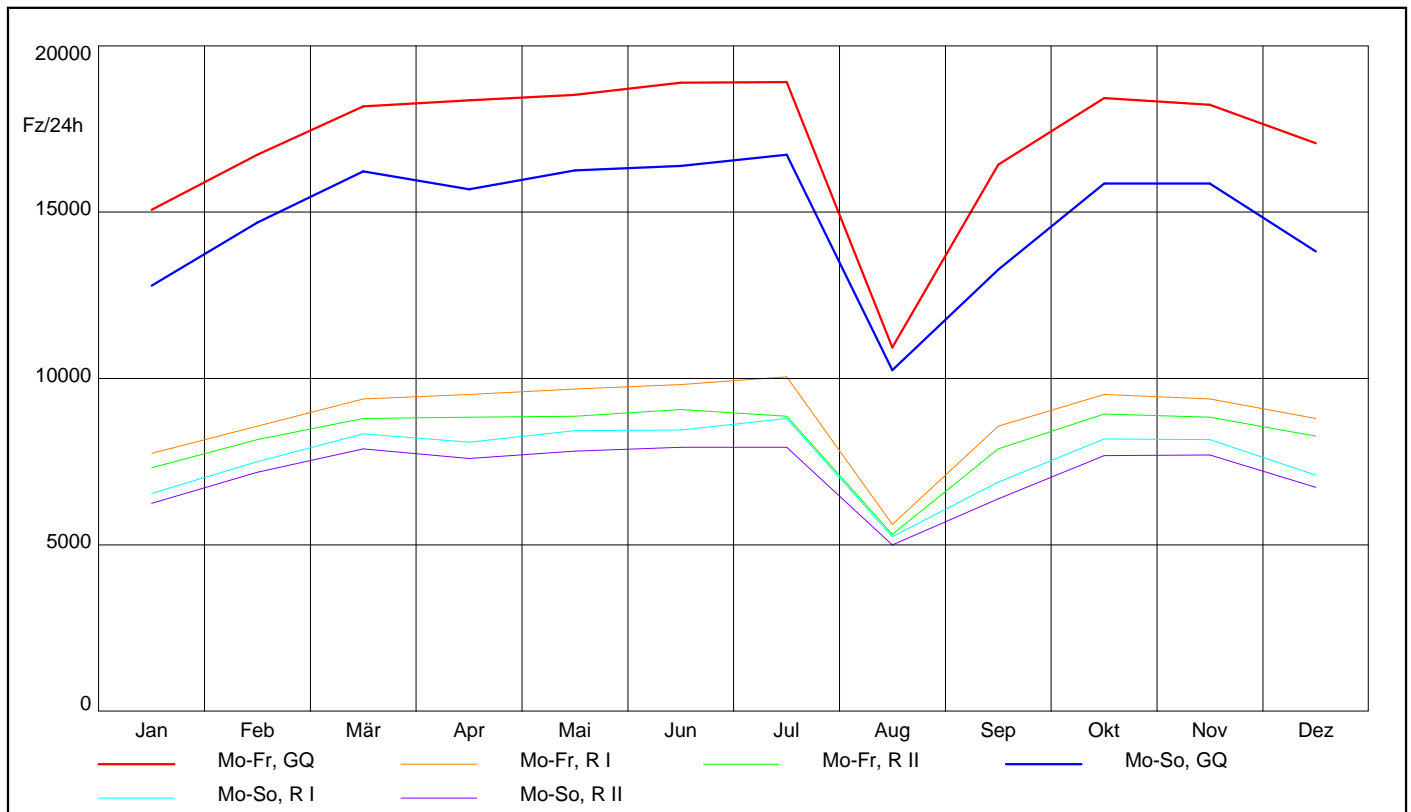

Lkw

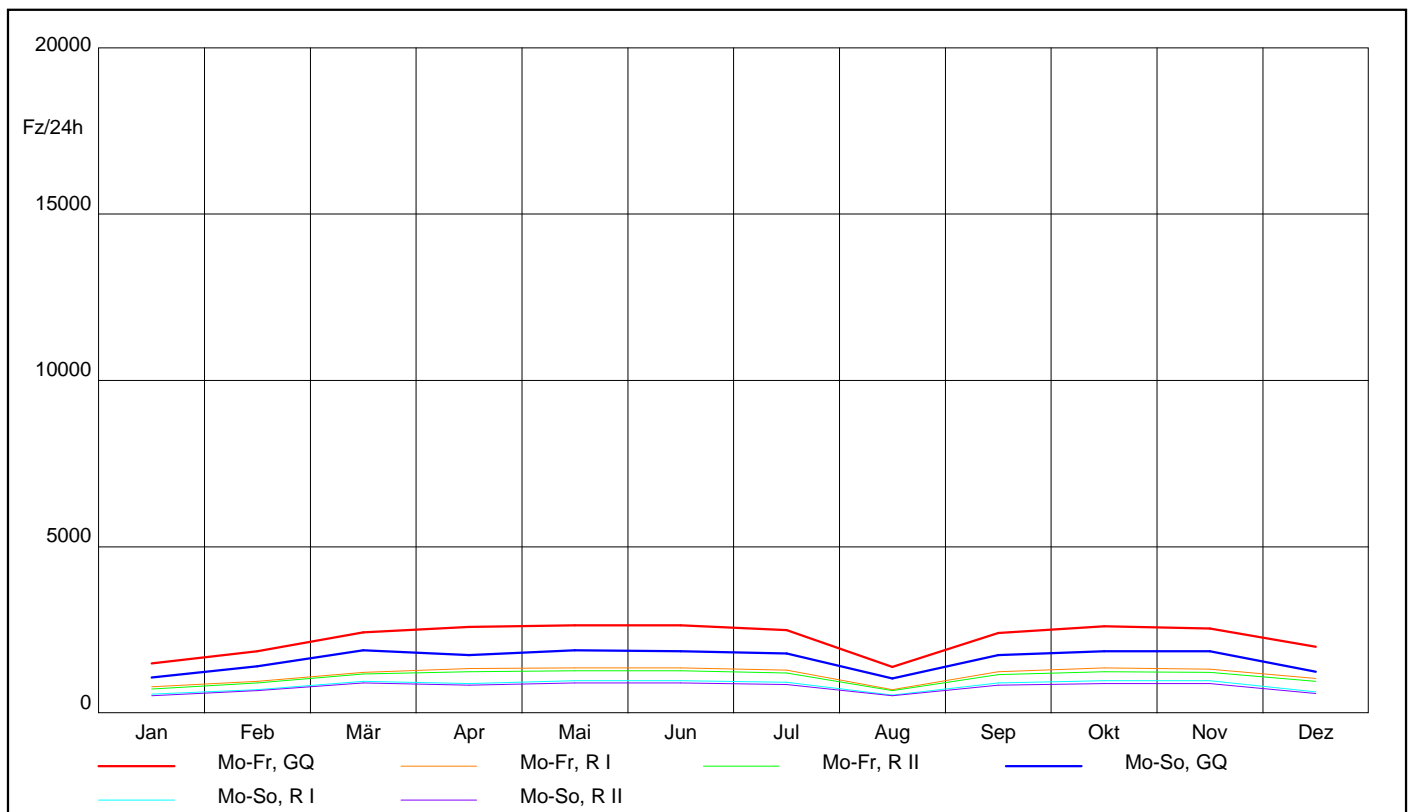

AUTOMATISCHE STRASSENVERKEHRSZÄHLUNGEN IN ÖSTERREICH

Ganglinien der Monatsmittelwerte - Tagesverkehr

Zst.: 2285	TK:	Str.: L100	RI (S) : St. Pölten Zentrum/Pepperstraße	Anz.FS:1
St. Pölten			R II (N) : Krems a. d. Donau/Dr. Bilcik-Gasse	Anz.FS:1
Bemerkung:				

KFZ

Jahr 2017

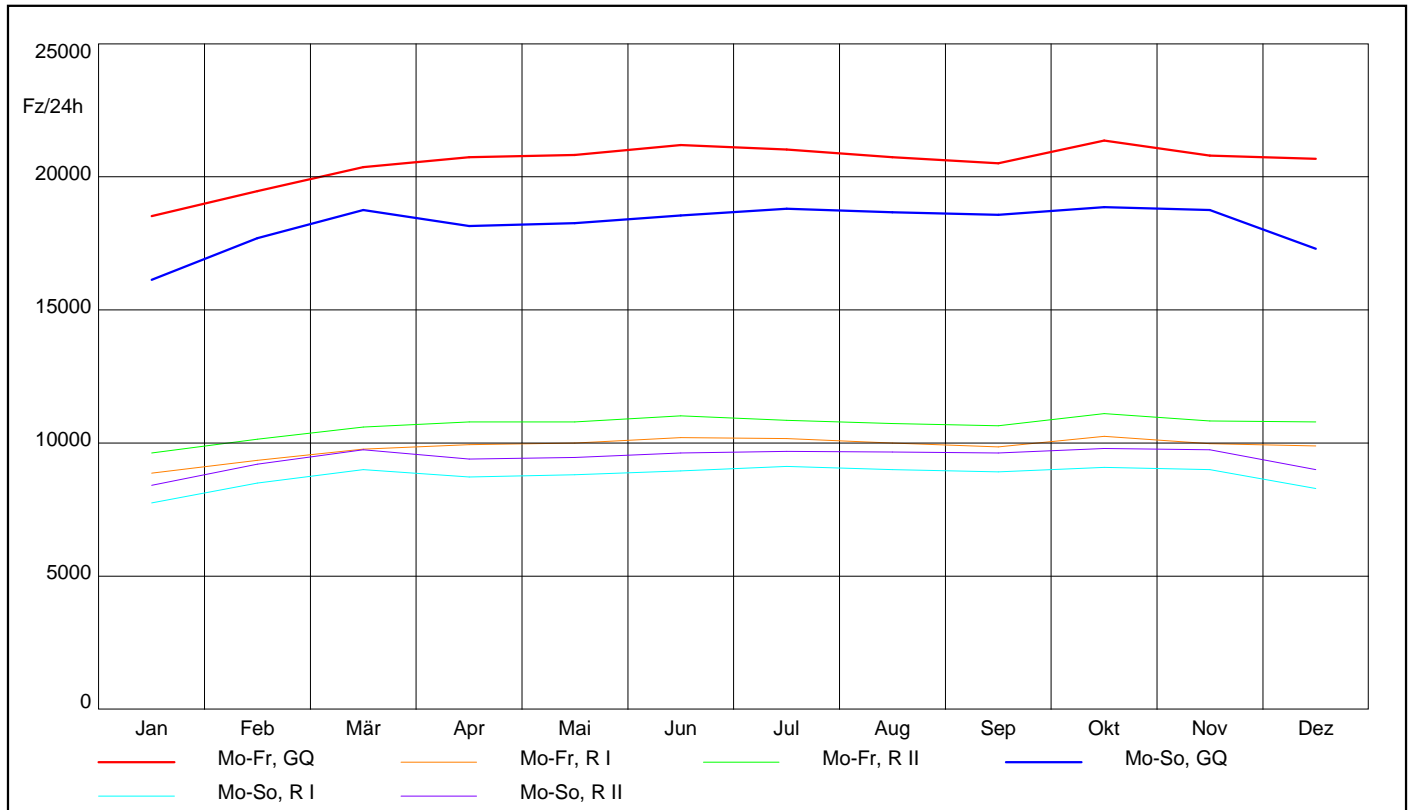

Lkw

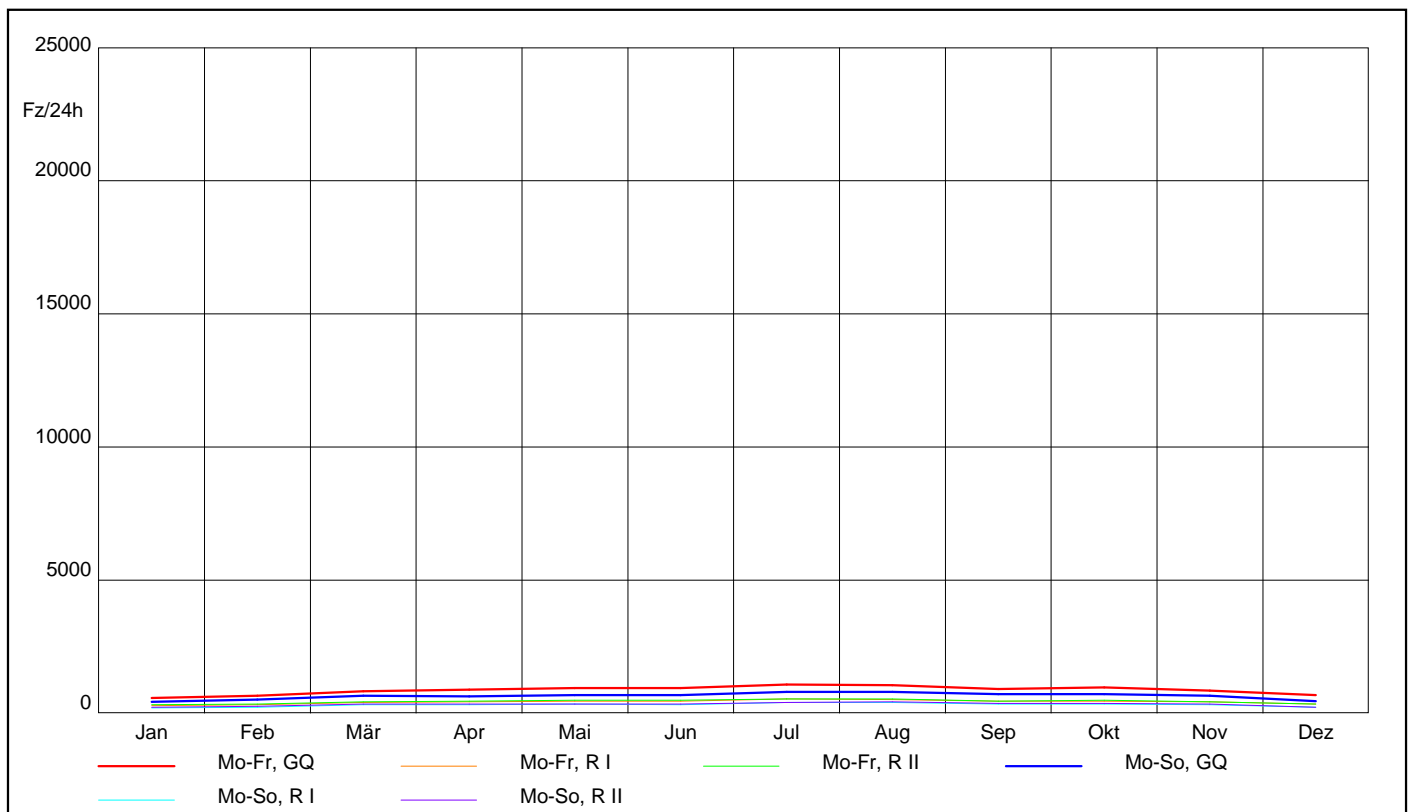

AUTOMATISCHE STRASSENVERKEHRSZÄHLUNGEN IN ÖSTERREICH

Ganglinien der Monatsmittelwerte - Tagesverkehr

Zst.: 2286	TK:	Str.: B20	RI (N) : St. Pölten Zentrum/Grimmgasse	Anz.FS:1
		St. Georgen am Steinfelde	R II (S) : Mariazell/Herzogstraße	Anz.FS:1
Bemerkung:				

KFZ

Jahr 2017

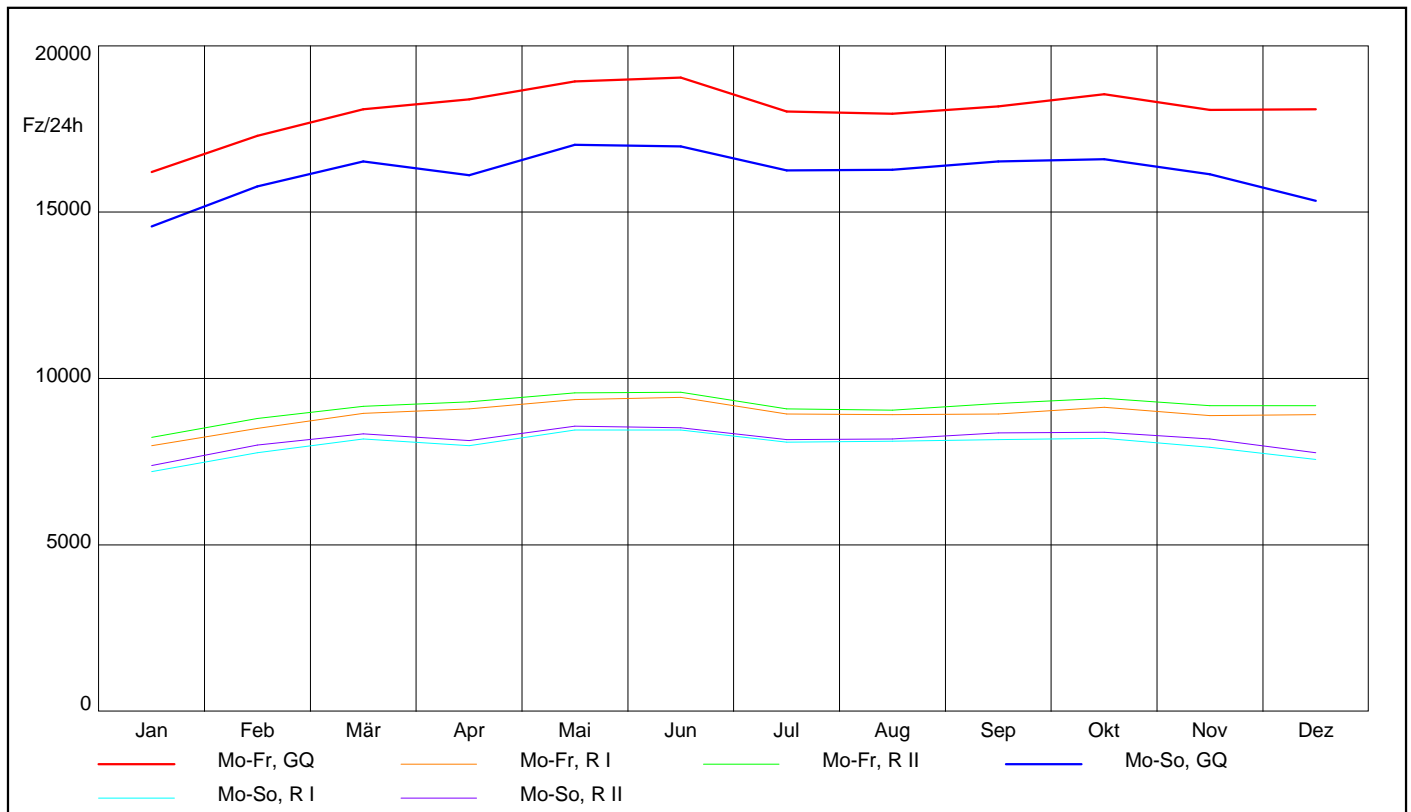

Lkw

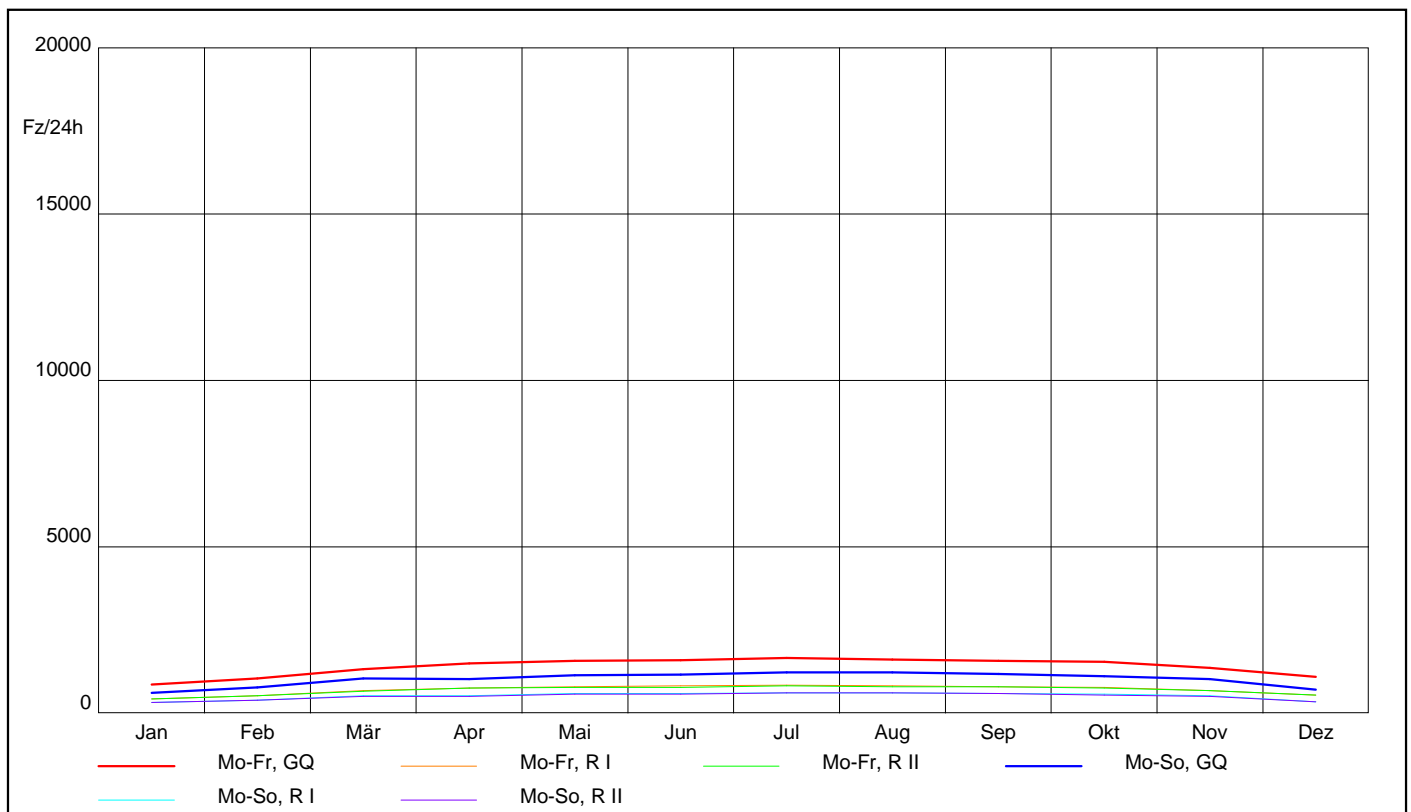

AUTOMATISCHE STRASSENVERKEHRSZÄHLUNGEN IN ÖSTERREICH

Ganglinien der Monatsmittelwerte - Tagesverkehr

Zst.: 2287	TK:	Str.: B21	RI (O) : Wiener Neustadt, B17/B21a/L137 Römerstraße	Anz.FS:1
		Wöllersdorf-Steinabrüchel	R II (W): Mariazell/A1, Ast. Wöllersdorf	Anz.FS:1
Bemerkung:				

KFZ

Jahr 2017

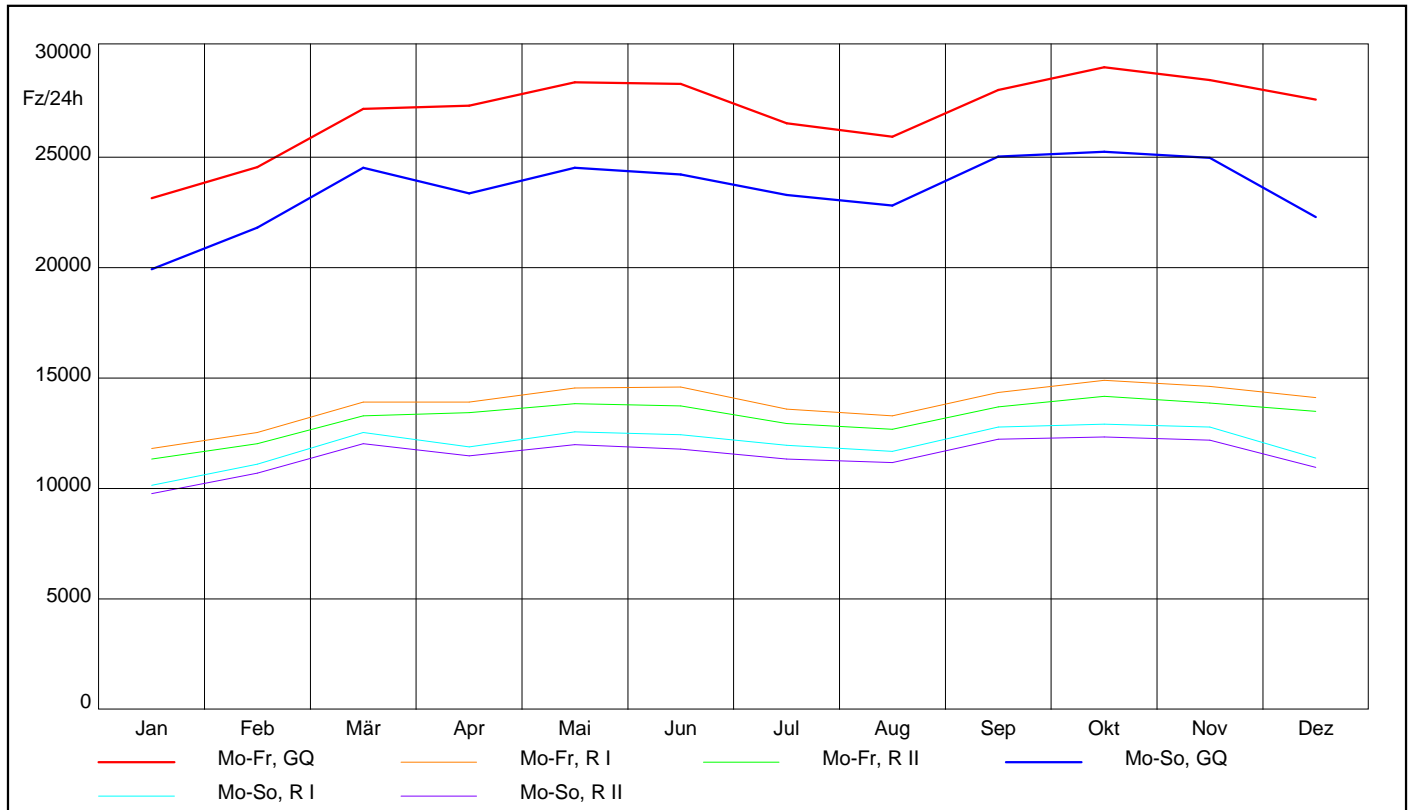

Lkw

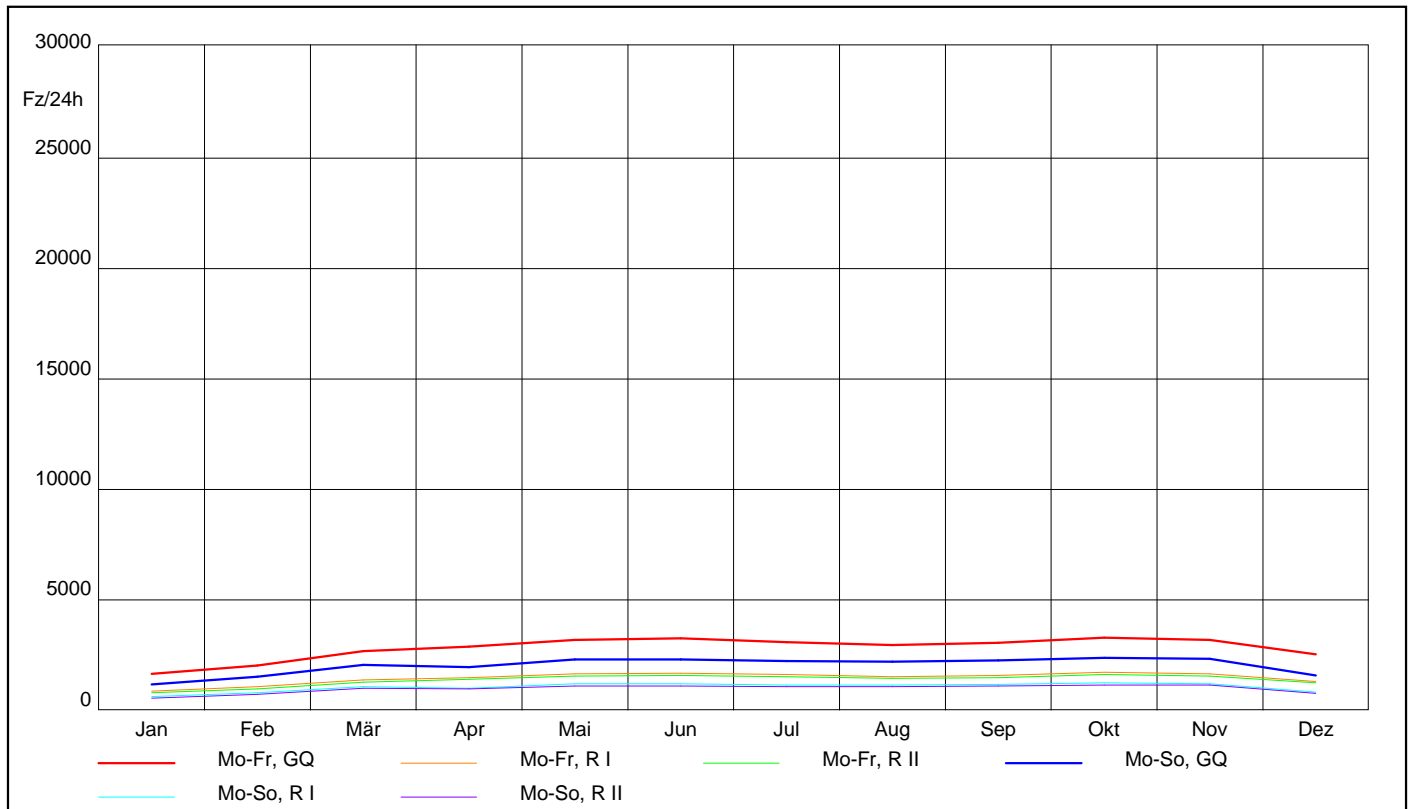

Ganglinien der Monatsmittelwerte - Tagesverkehr

Zst.: 2311	TK: Korneuburg (B3)	Str.: B3	RI (N) : Korneuburg	Anz.FS:1
			R II (S) : Wien	Anz.FS:1
			Bemerkung:	

KFZ

Jahr 2017

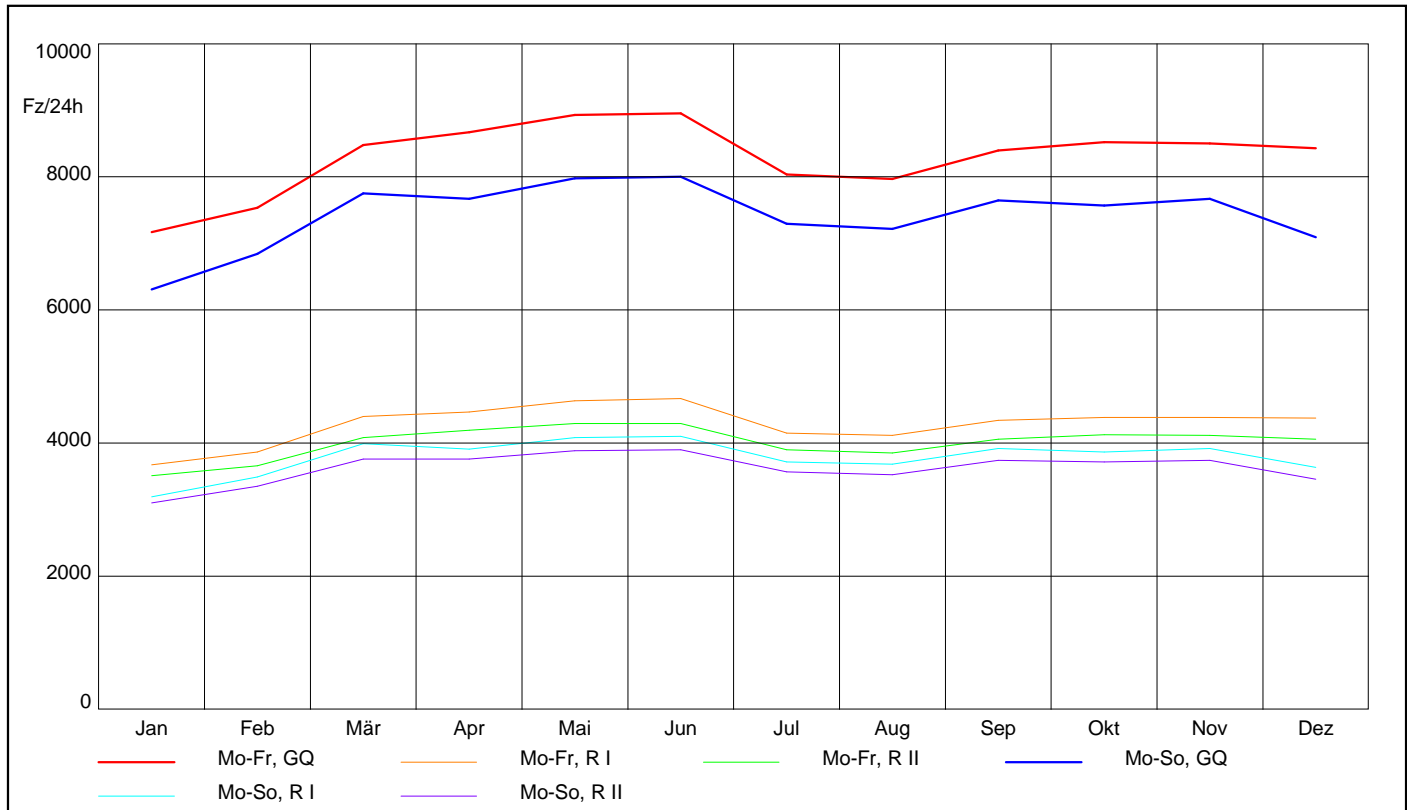

Lkw

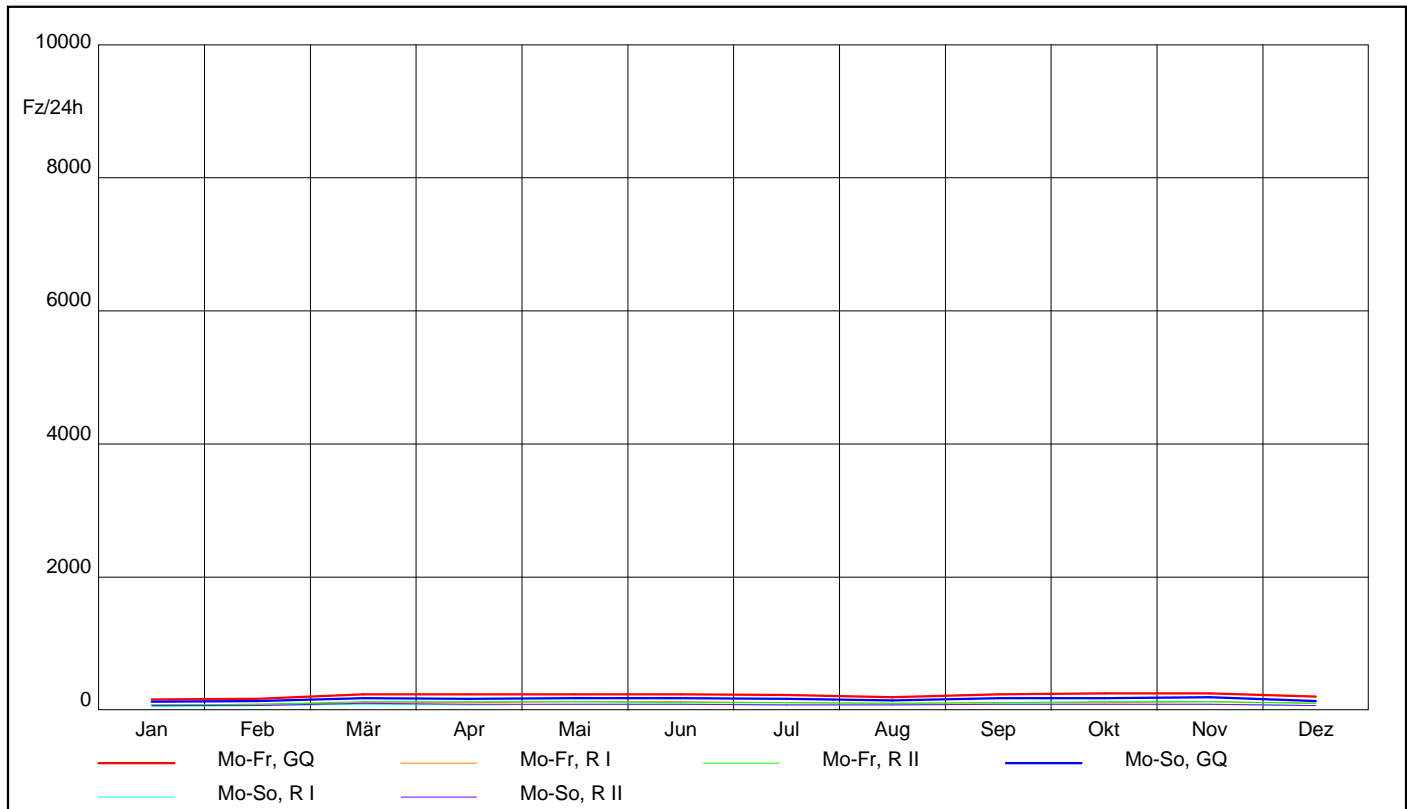

Ganglinien der Monatsmittelwerte - Tagesverkehr

Zst.: 2321	TK:	Str.: B11	RI (O) : B17	Anz.FS:1
Mödling (B11)			RII (W): Hinterbrühl	Anz.FS:1
Bemerkung:				

KFZ

Jahr 2017

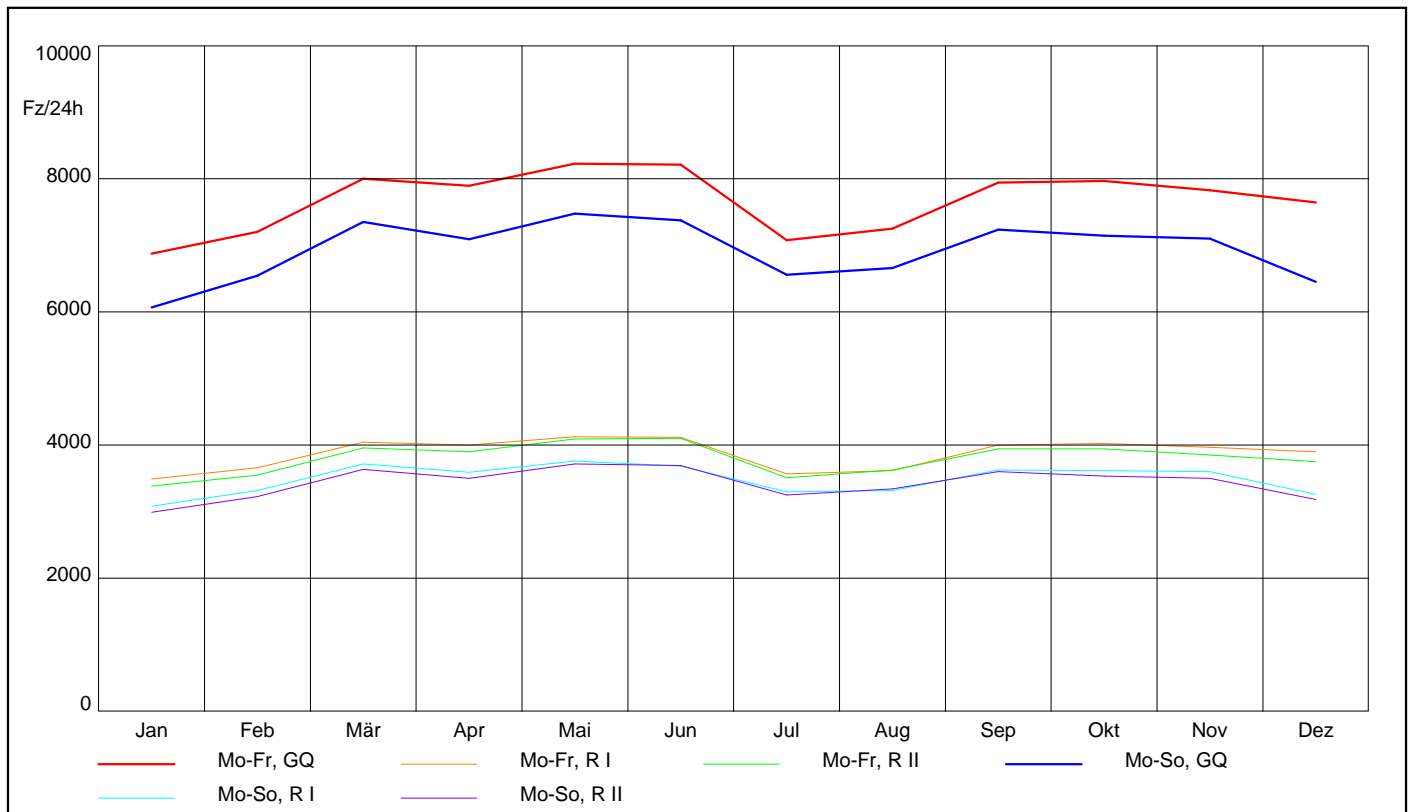

Lkw

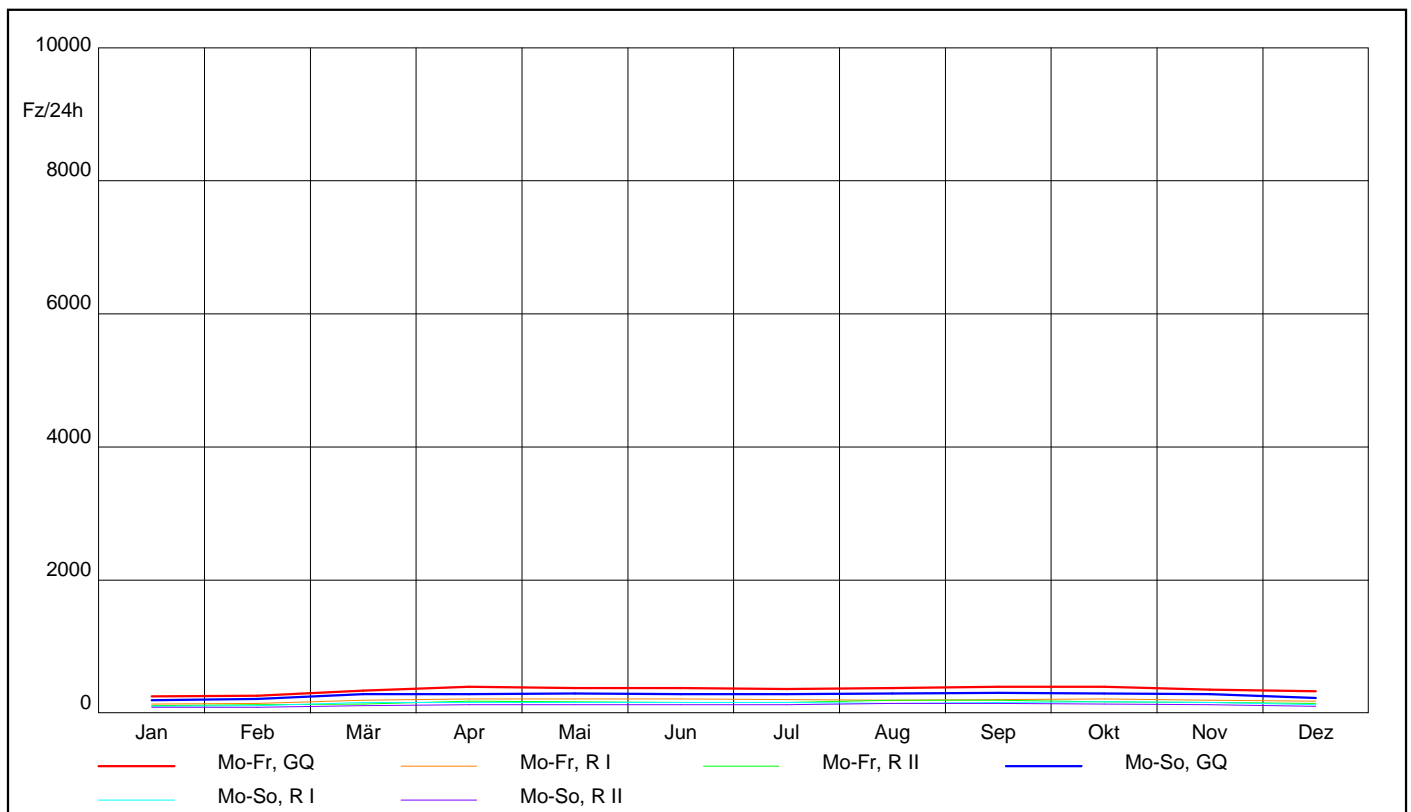

AUTOMATISCHE STRASSENVERKEHRSZÄHLUNGEN IN ÖSTERREICH

Ganglinien der Monatsmittelwerte - Tagesverkehr

Zst.: 2323	TK:	Str.: B19	RI (N) : Tulln	Anz.FS:1
Langenrohr			R II (S) : St. Pölten	Anz.FS:1
Bemerkung:				

KFZ

Jahr 2017

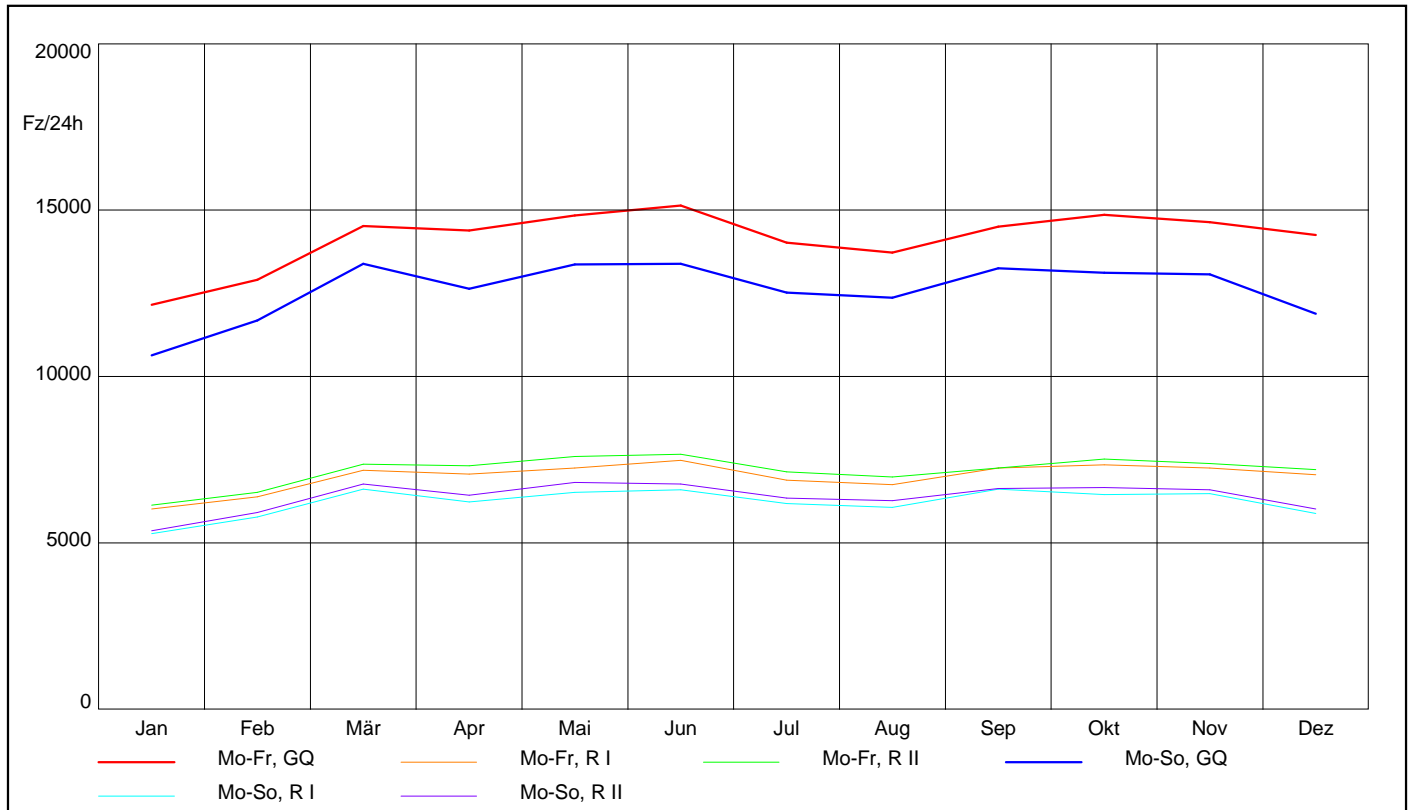

Lkw

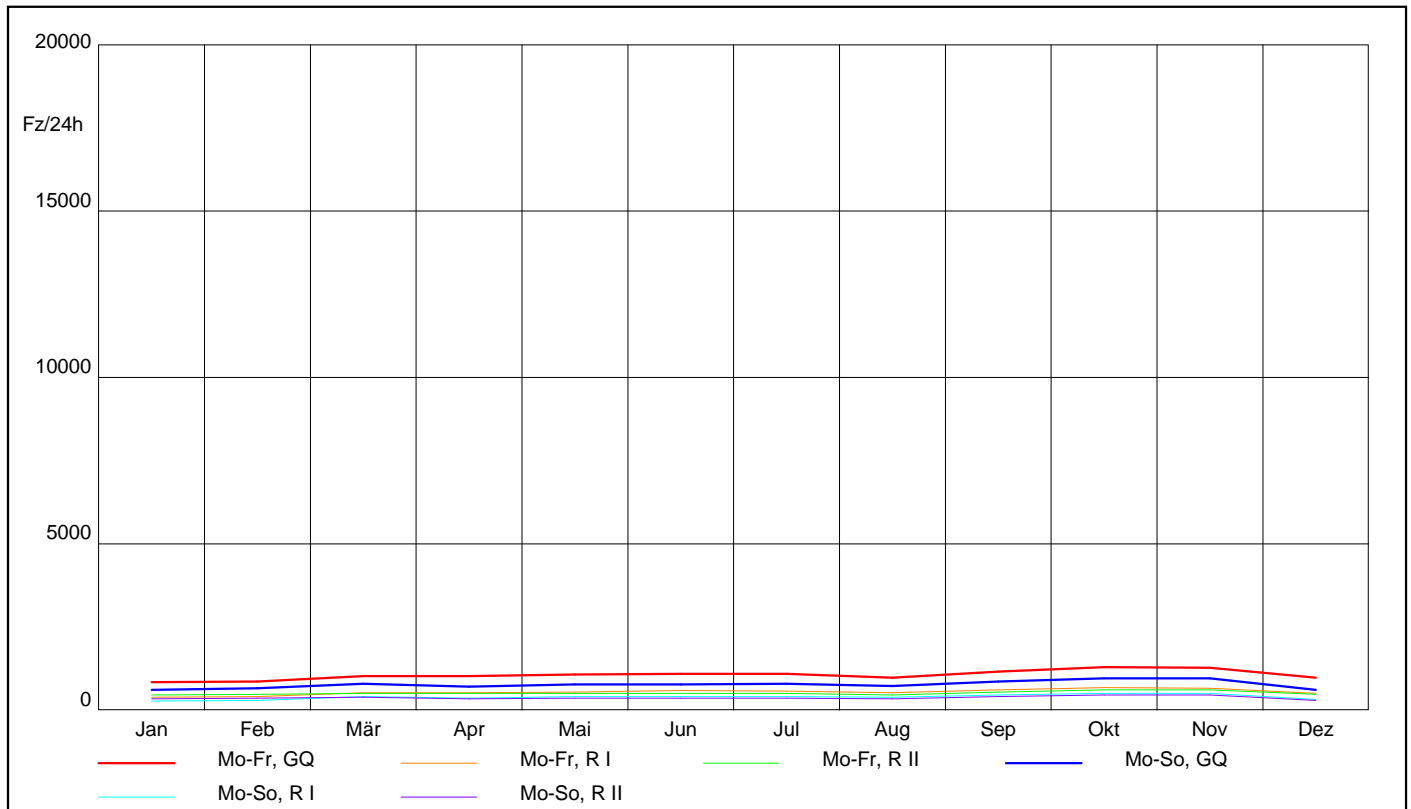

AUTOMATISCHE STRASSENVERKEHRSZÄHLUNGEN IN ÖSTERREICH

Ganglinien der Monatsmittelwerte - Tagesverkehr

Zst.: 2324	TK:	Str.: B19	RI (N) : S5	Anz.FS:1
Tulln			RII (S) : Tulln	Anz.FS:1
			Bemerkung:	

KFZ

Jahr 2017

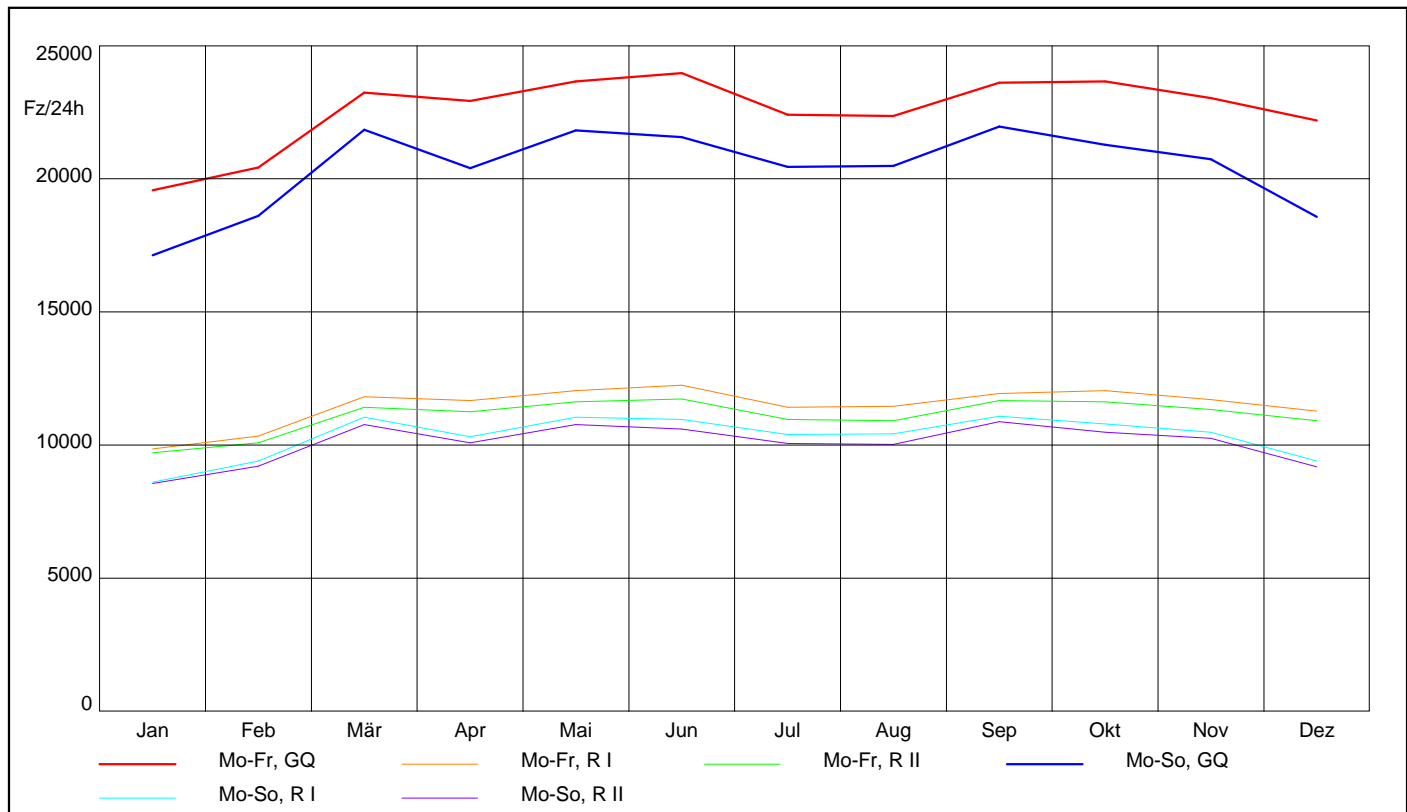

Lkw

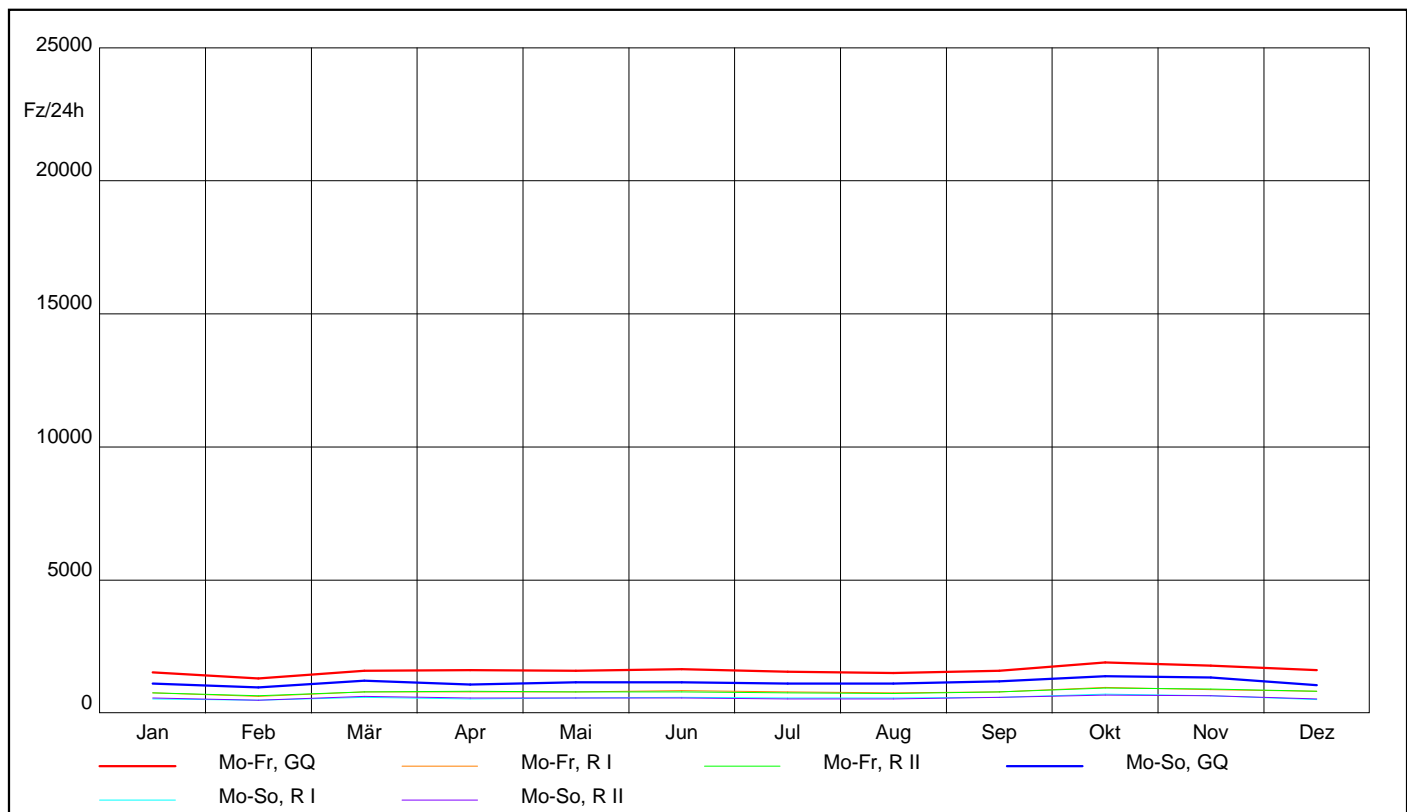

AUTOMATISCHE STRASSENVERKEHRSZÄHLUNGEN IN ÖSTERREICH

Ganglinien der Monatsmittelwerte - Tagesverkehr

Zst.: 2327	TK:	Str.: L2007	RI (N) : Wien	Anz.FS:1
			R II (S) : Wiener Neudorf	Anz.FS:1
			Bemerkung:	

KFZ

Jahr 2017

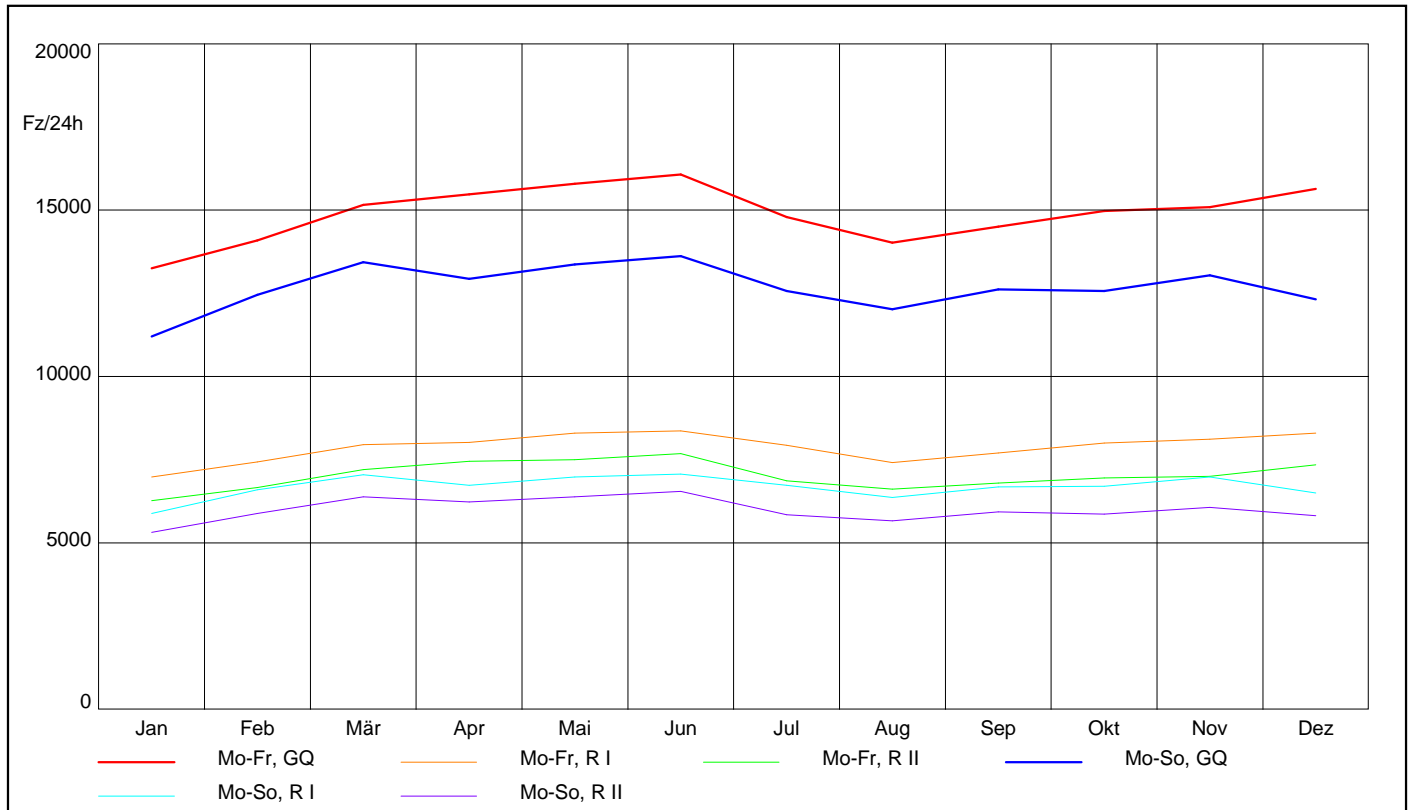

Lkw

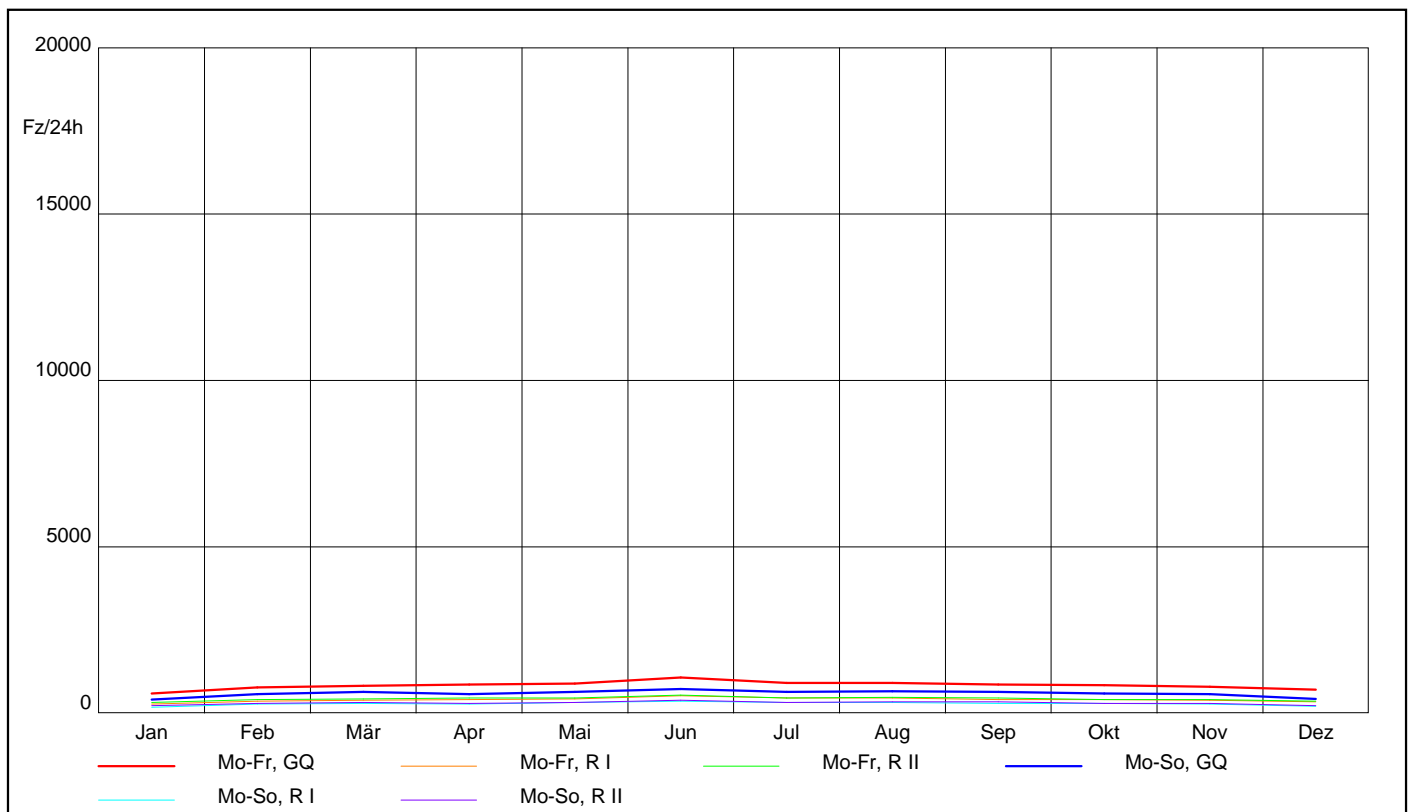

AUTOMATISCHE STRASSENVERKEHRZÄHLUNGEN IN ÖSTERREICH

Ganglinien der Monatsmittelwerte - Tagesverkehr

Zst.: 2332	TK:	Str.: B46	RI (S) : Wien	Anz.FS:1
Mistelbach			R II (N) : Laa	Anz.FS:1
Bemerkung:				

KFZ

Jahr 2017

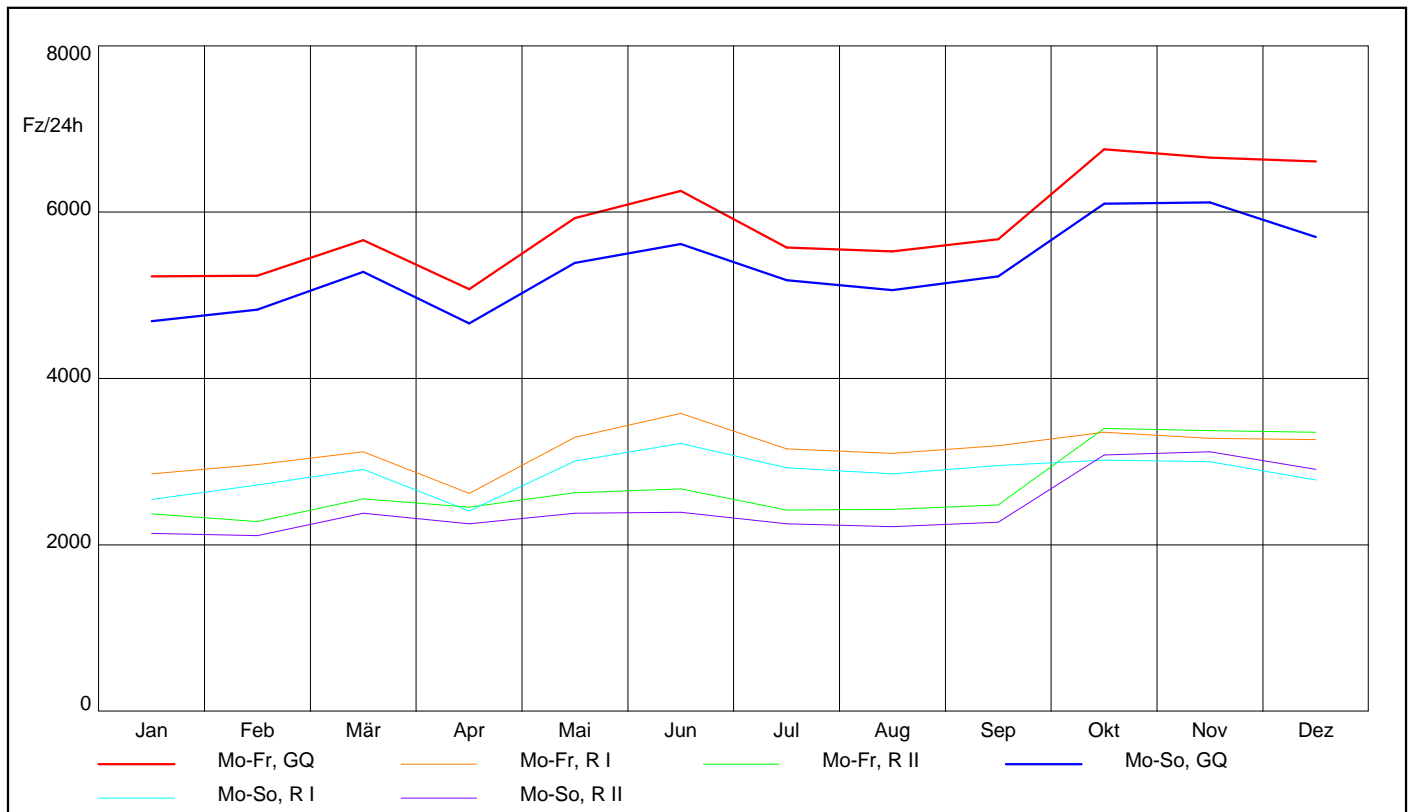

Lkw

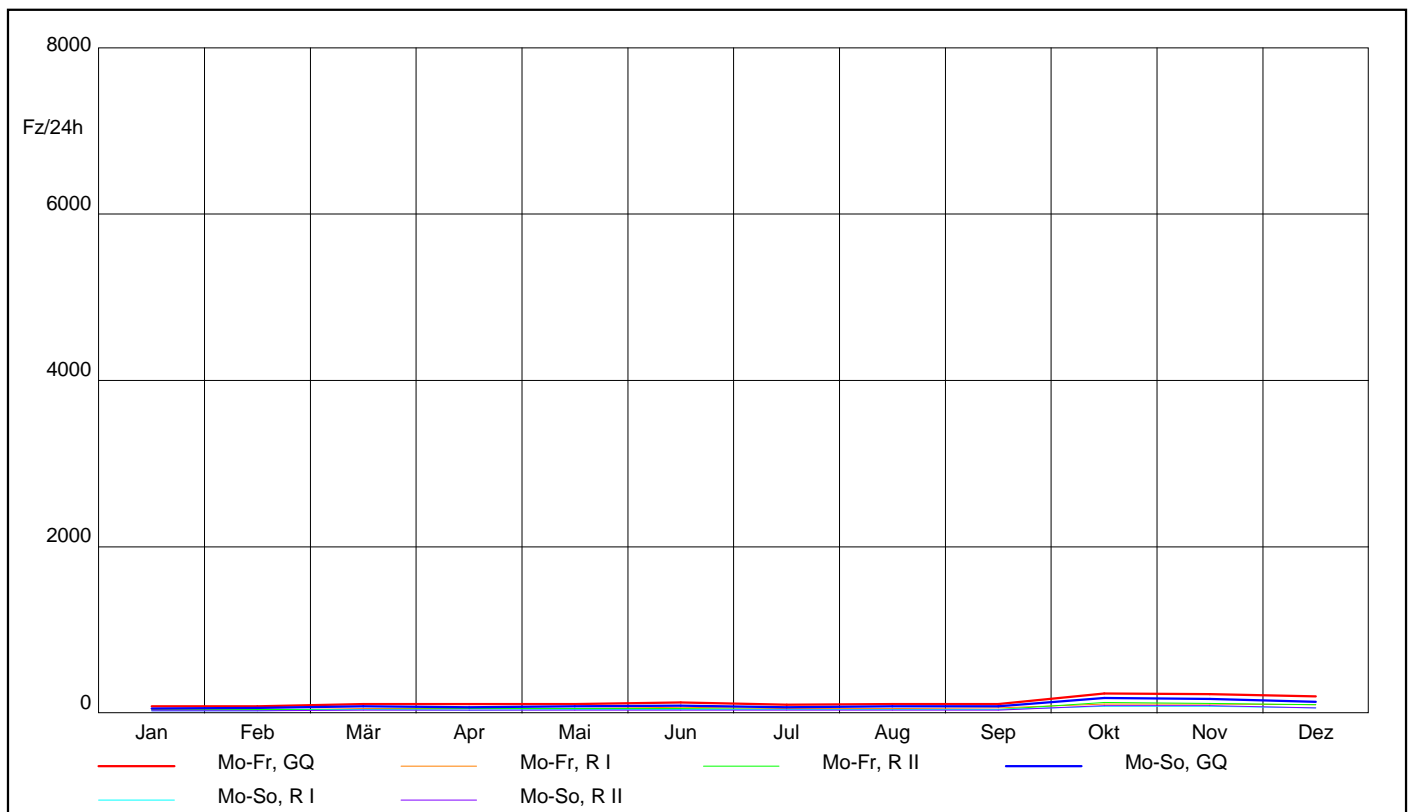

AUTOMATISCHE STRASSENVERKEHRSZÄHLUNGEN IN ÖSTERREICH

Ganglinien der Monatsmittelwerte - Tagesverkehr

Zst.: 2338	TK:	Str.: L3116	RI (S) : Wien	Anz.FS:1
	Gerasdorf (L3116)		R II (N) : B7	Anz.FS:1
Bemerkung:				

KFZ

Jahr 2017

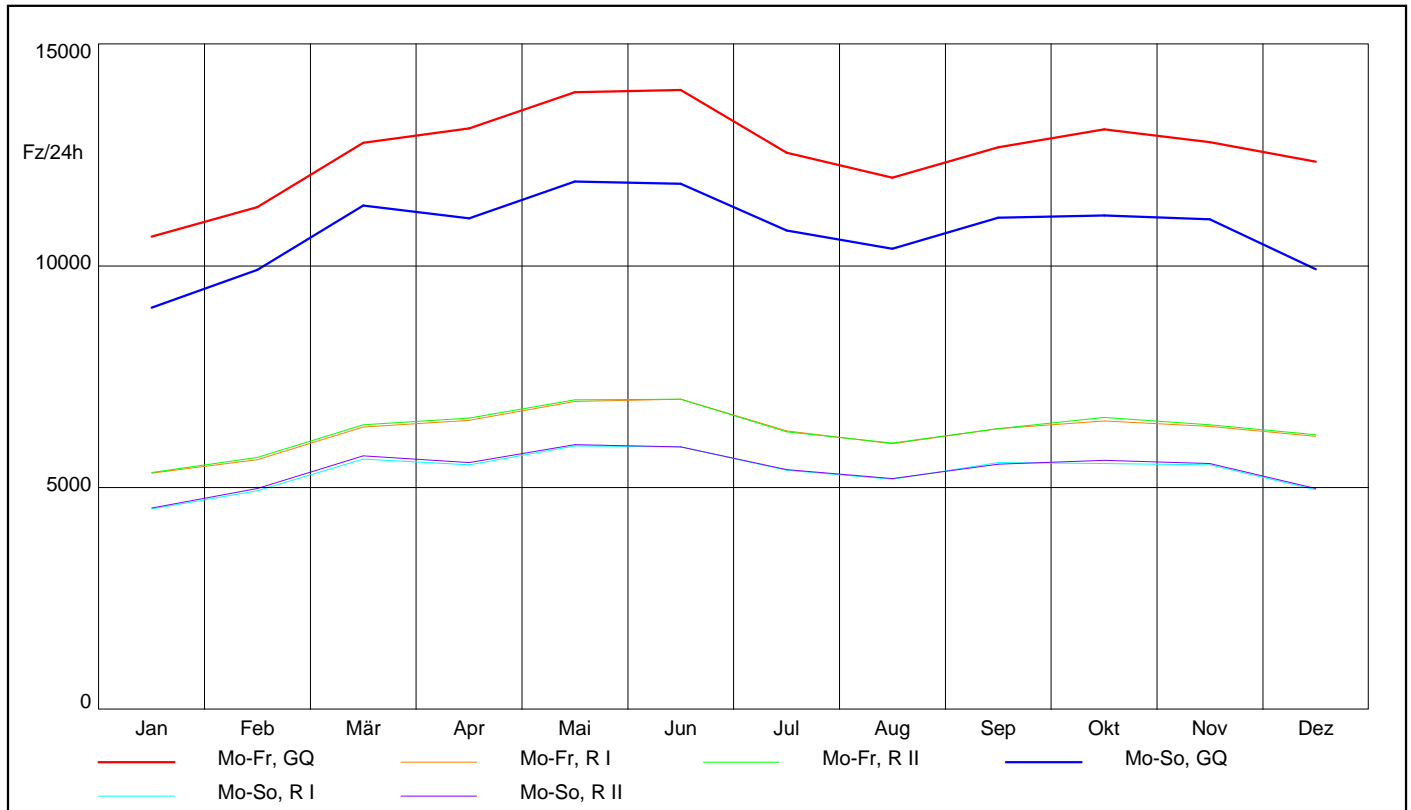

Lkw

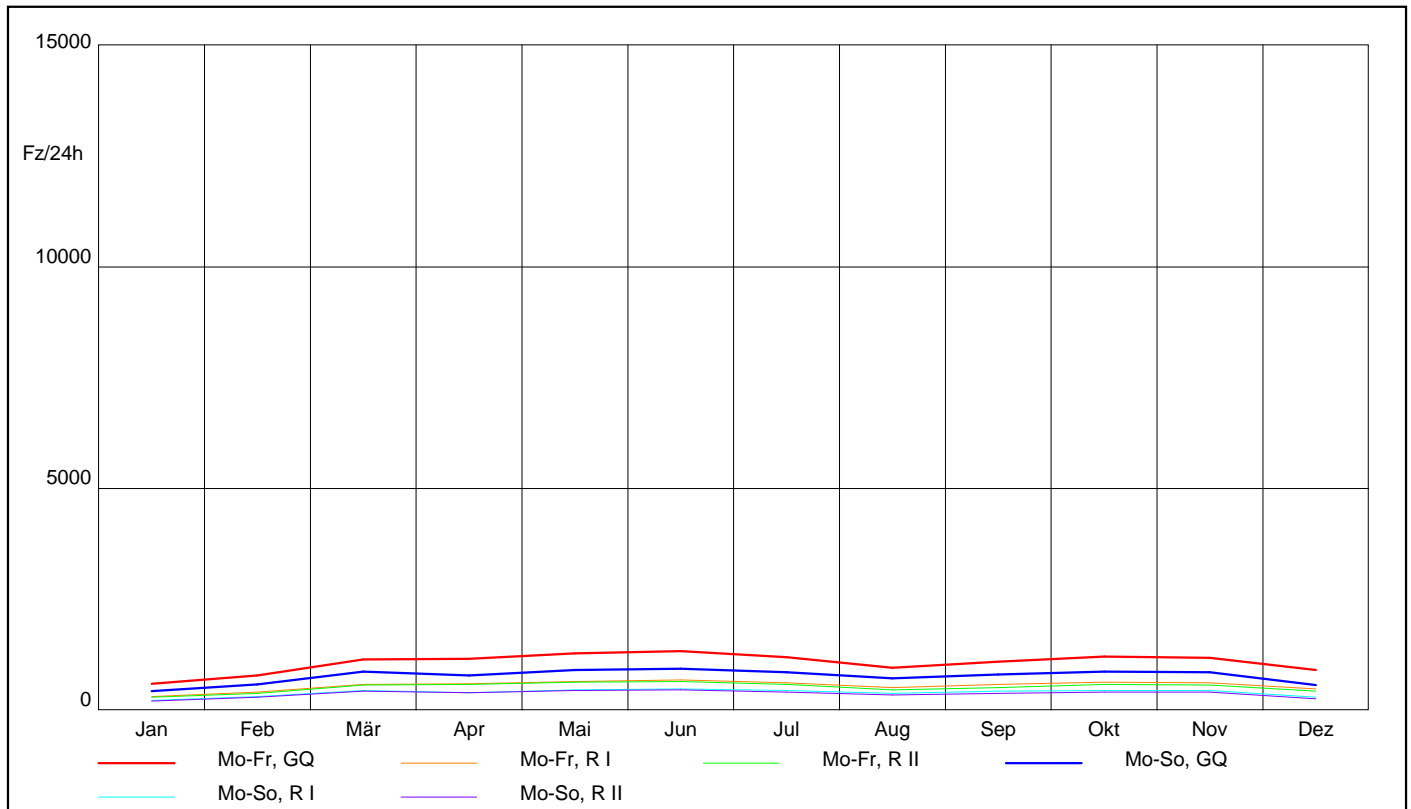

Ganglinien der Monatsmittelwerte - Tagesverkehr

Zst.: 2340	TK:	Str.: B17	RI (W) : Neunkirchen	Anz.FS:1
Neunkirchen			RII (O) : A2	Anz.FS:1
			Bemerkung:	

KFZ

Jahr 2017

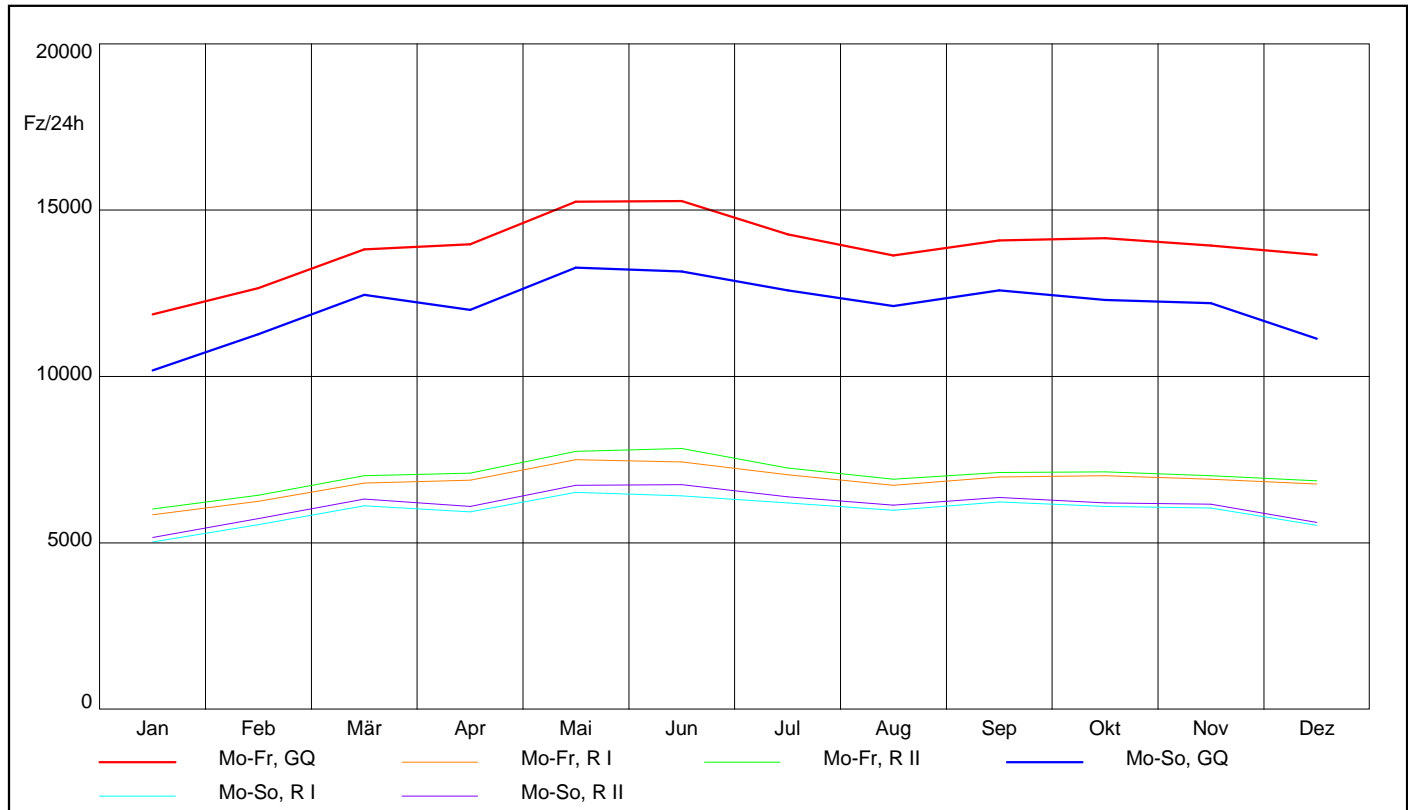

Lkw

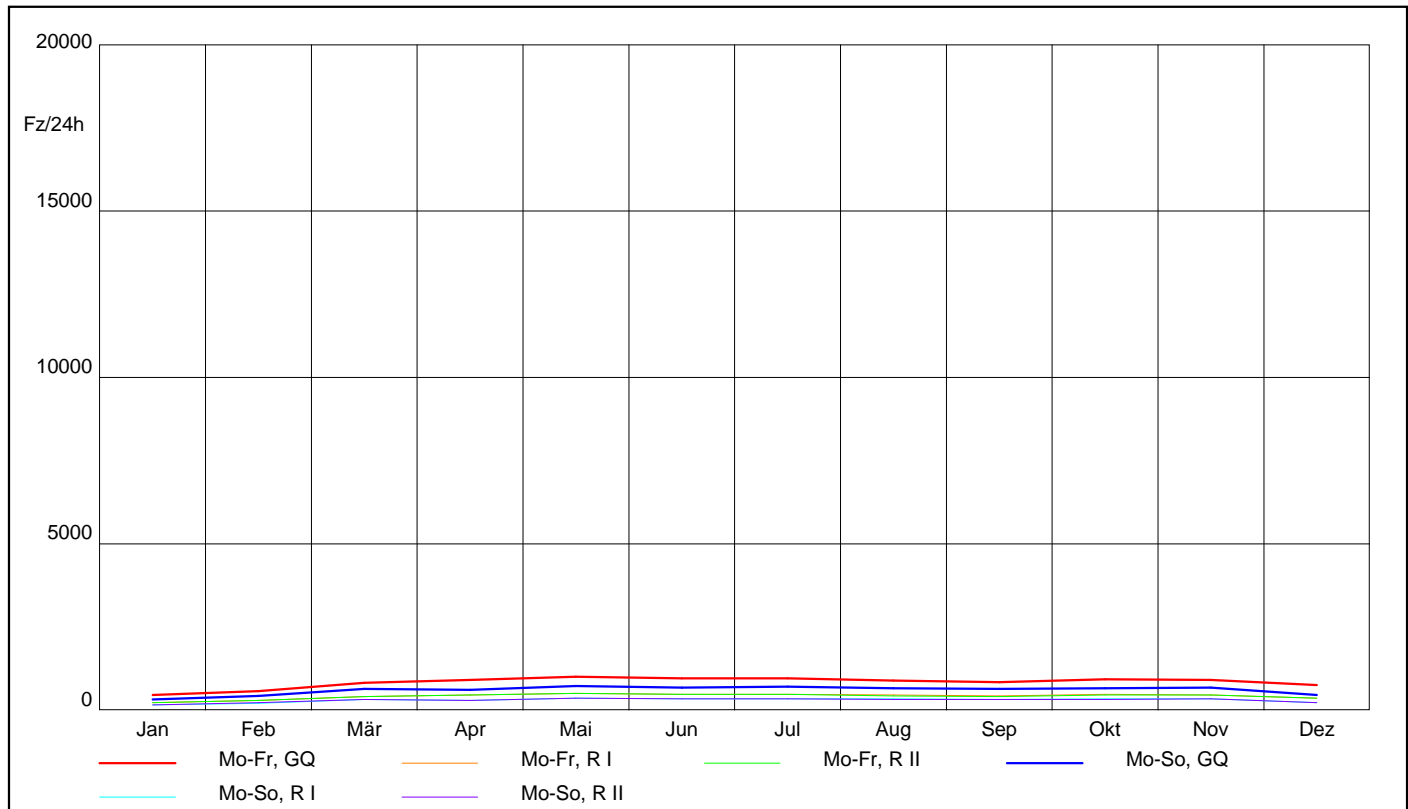

AUTOMATISCHE STRASSENVERKEHRSZÄHLUNGEN IN ÖSTERREICH

Ganglinien der Monatsmittelwerte - Tagesverkehr

Zst.: 2345	TK:	Str.: B60	RI (S) : B17	Anz.FS:1
Ebenfurt			R II (N) : Pottendorf	Anz.FS:1
Bemerkung:				

KFZ

Jahr 2017

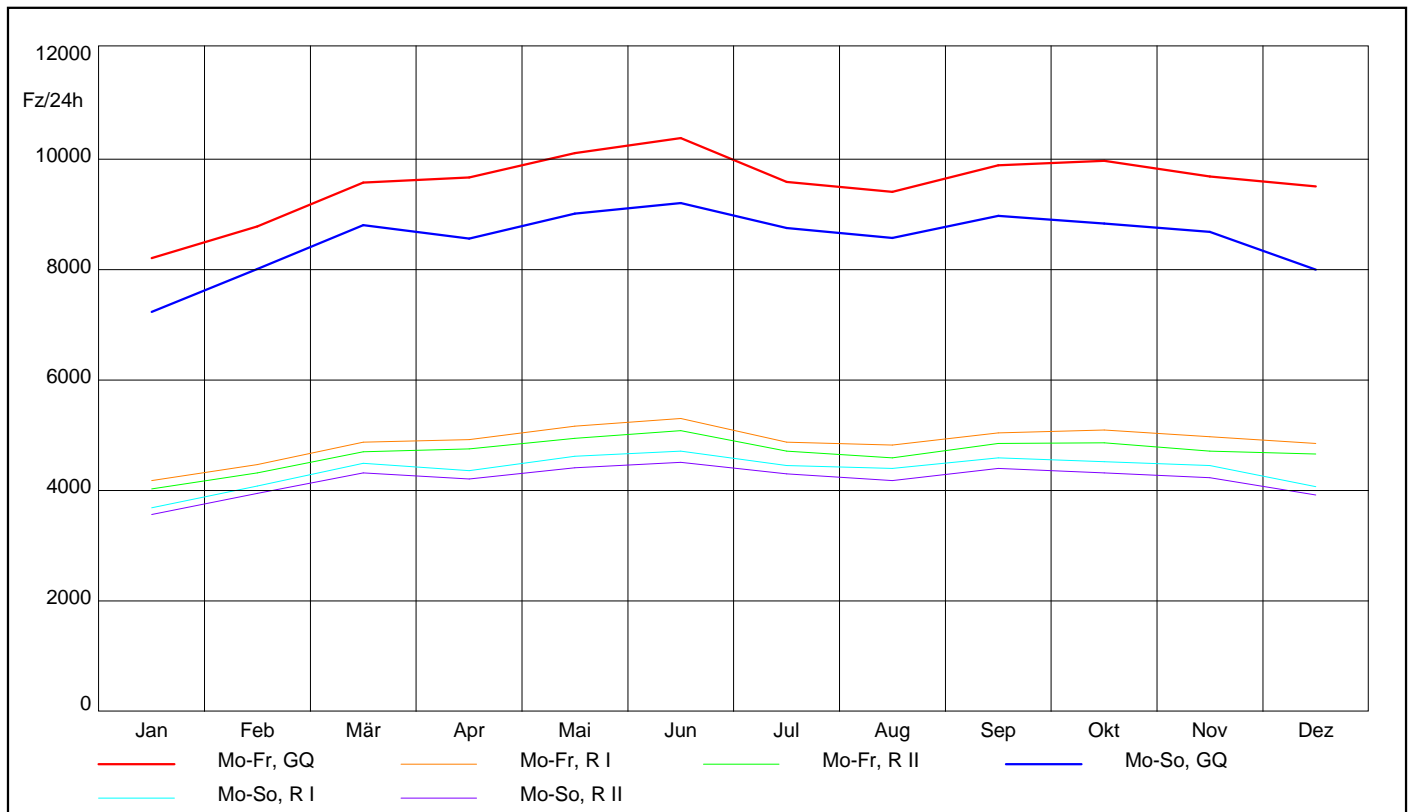

Lkw

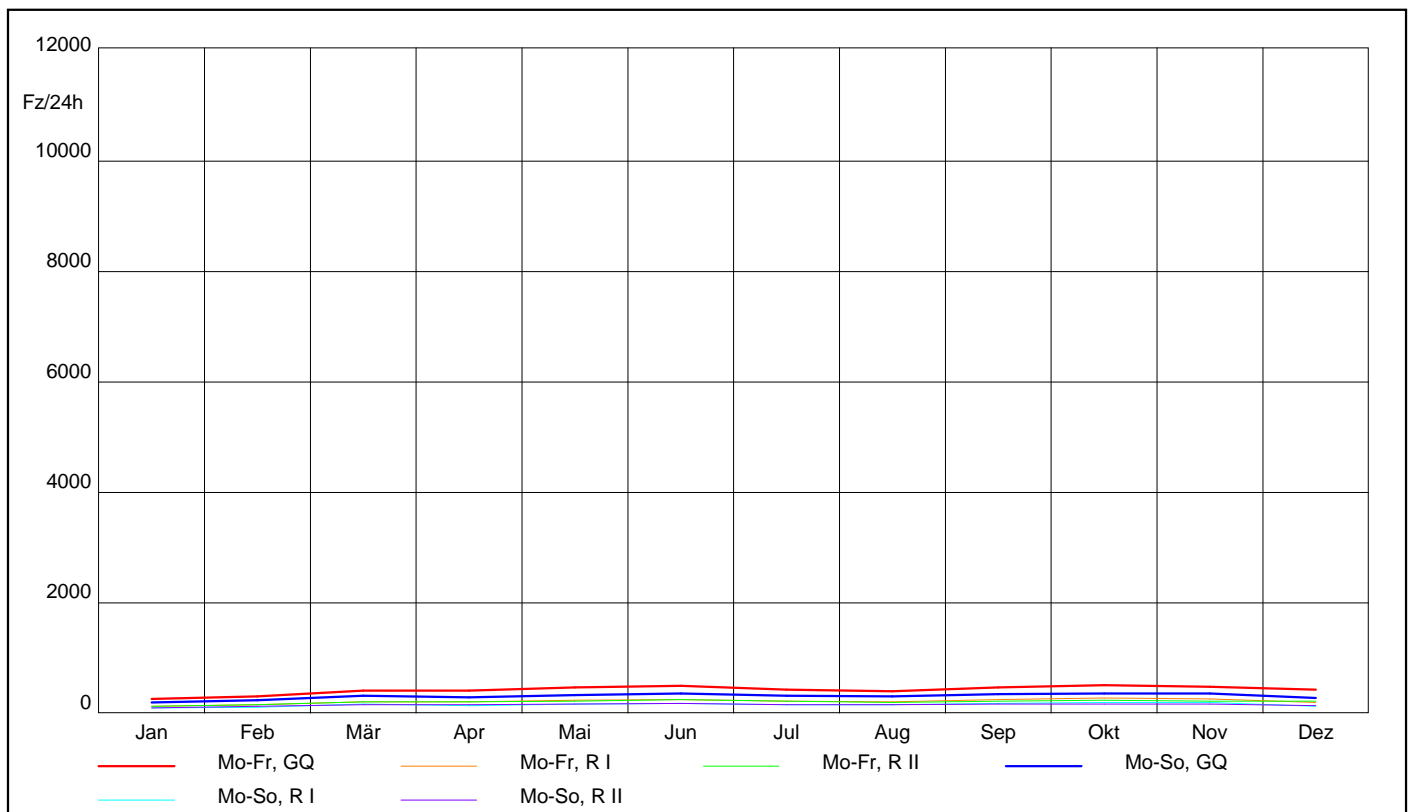

Ganglinien der Monatsmittelwerte - Tagesverkehr

Zst.: 2347	TK:	Str.: B212	RI (O) : Bad Vöslau	Anz.FS:1
			RII (W): Pottenstein	Anz.FS:1
			Bemerkung:	

KFZ

Jahr 2017

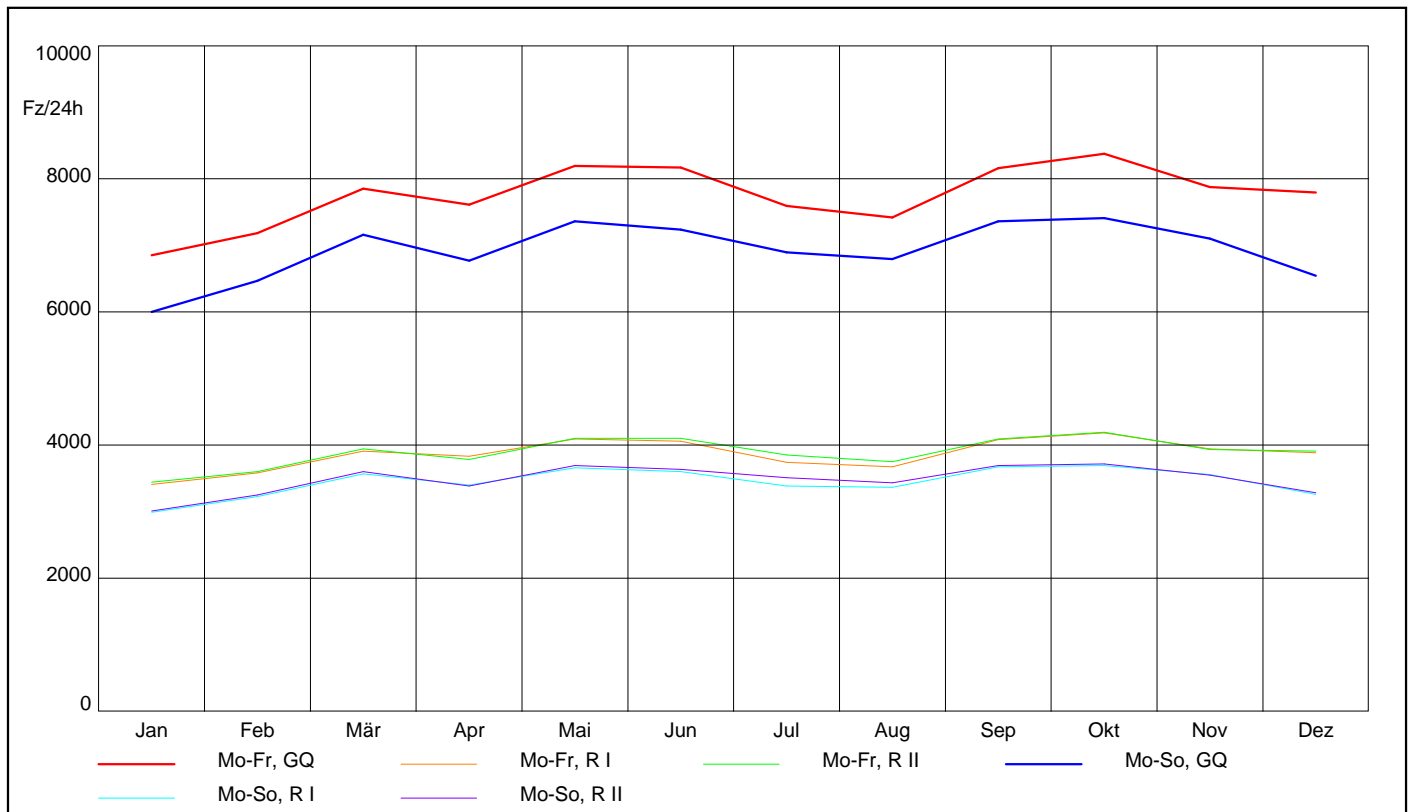

Lkw

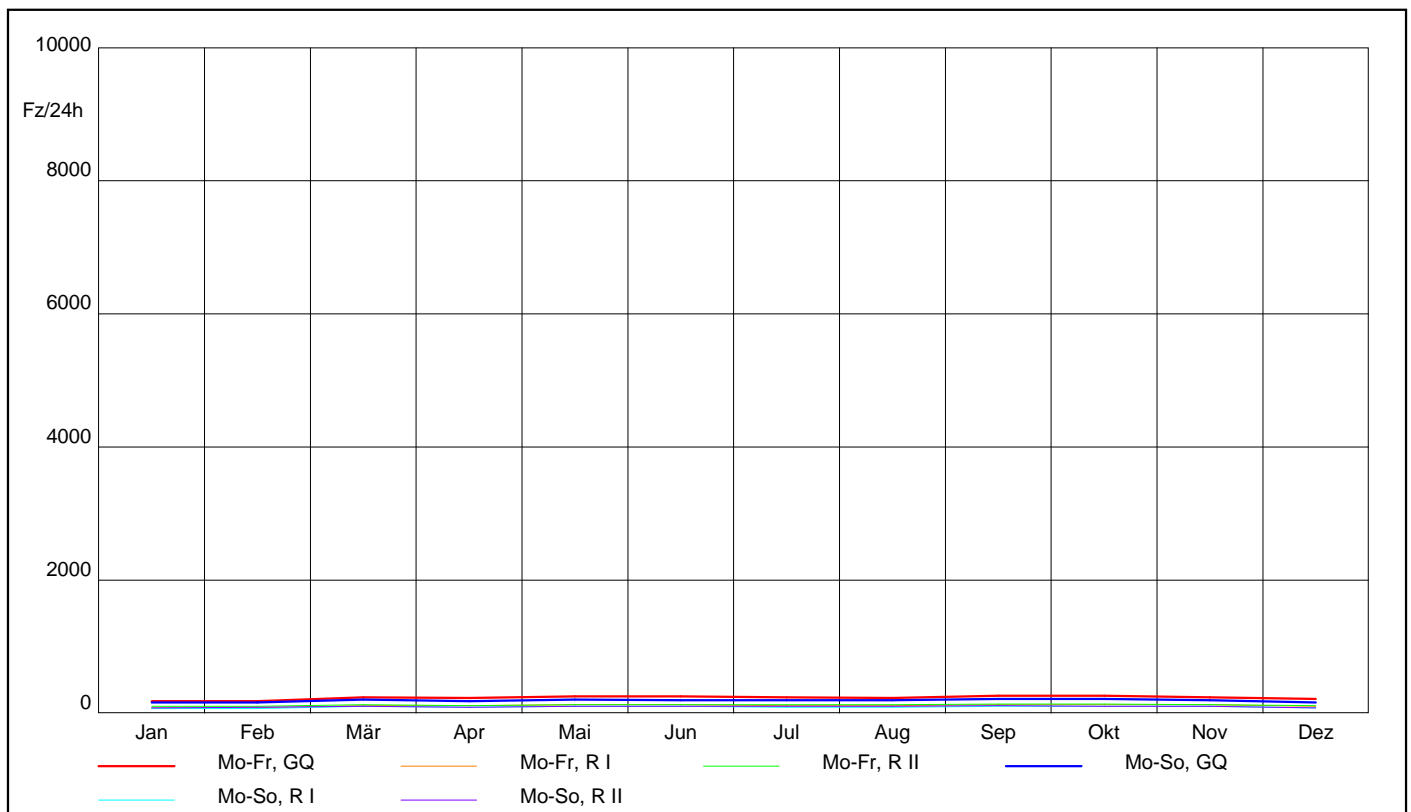

AUTOMATISCHE STRASSENVERKEHRSZÄHLUNGEN IN ÖSTERREICH

Ganglinien der Monatsmittelwerte - Tagesverkehr

Zst.: 2351	TK:	Str.: B1	RI (O) : Wien	Anz.FS:1
	St. Pölten (B1)		RII (W): Linz	Anz.FS:1
Bemerkung:				

KFZ

Jahr 2017

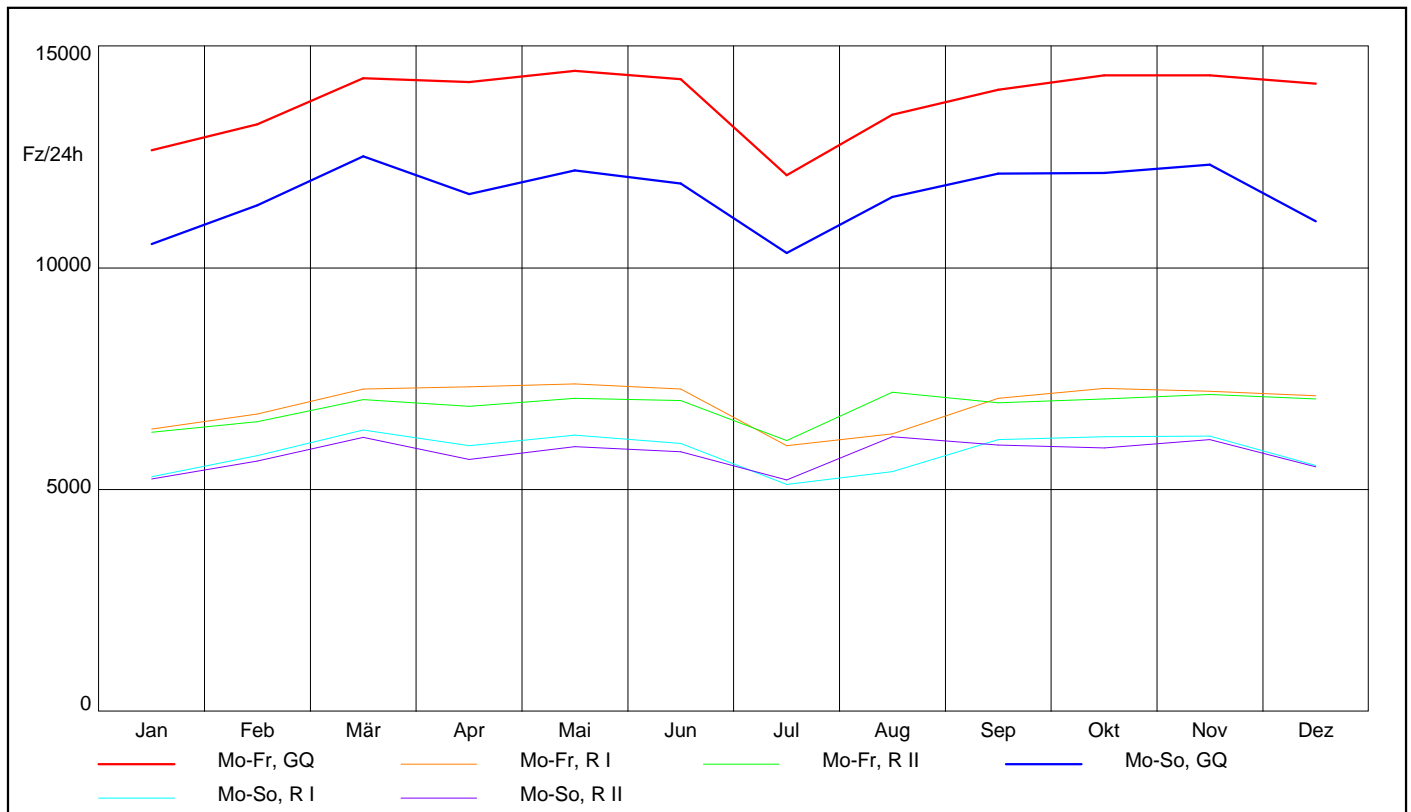

Lkw

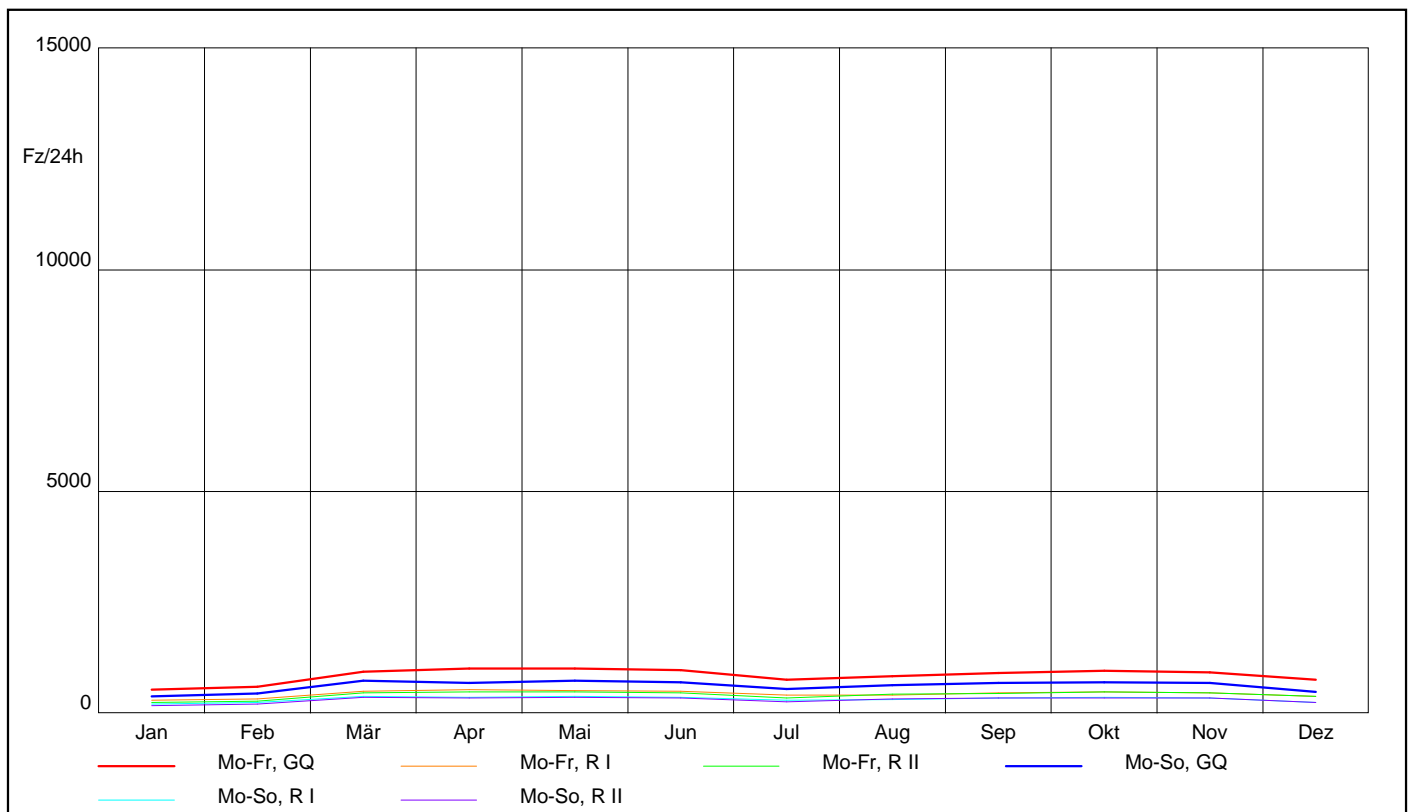

Ganglinien der Monatsmittelwerte - Tagesverkehr

Zst.: 2352	TK:	Str.: B1	RI (W) : Linz	Anz.FS:1
Loosdorf			RII (O) : Wien	Anz.FS:1
			Bemerkung:	

KFZ

Jahr 2017

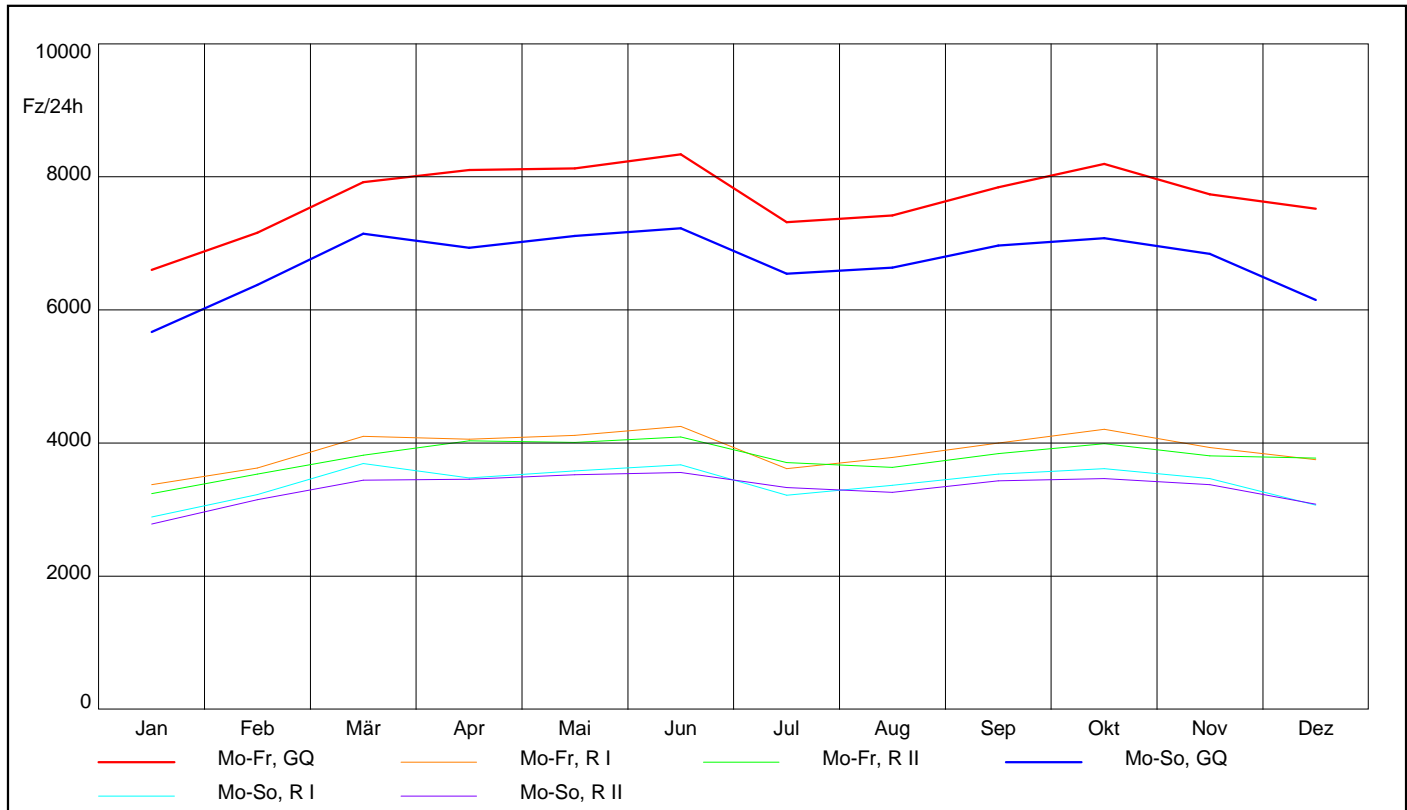

Lkw

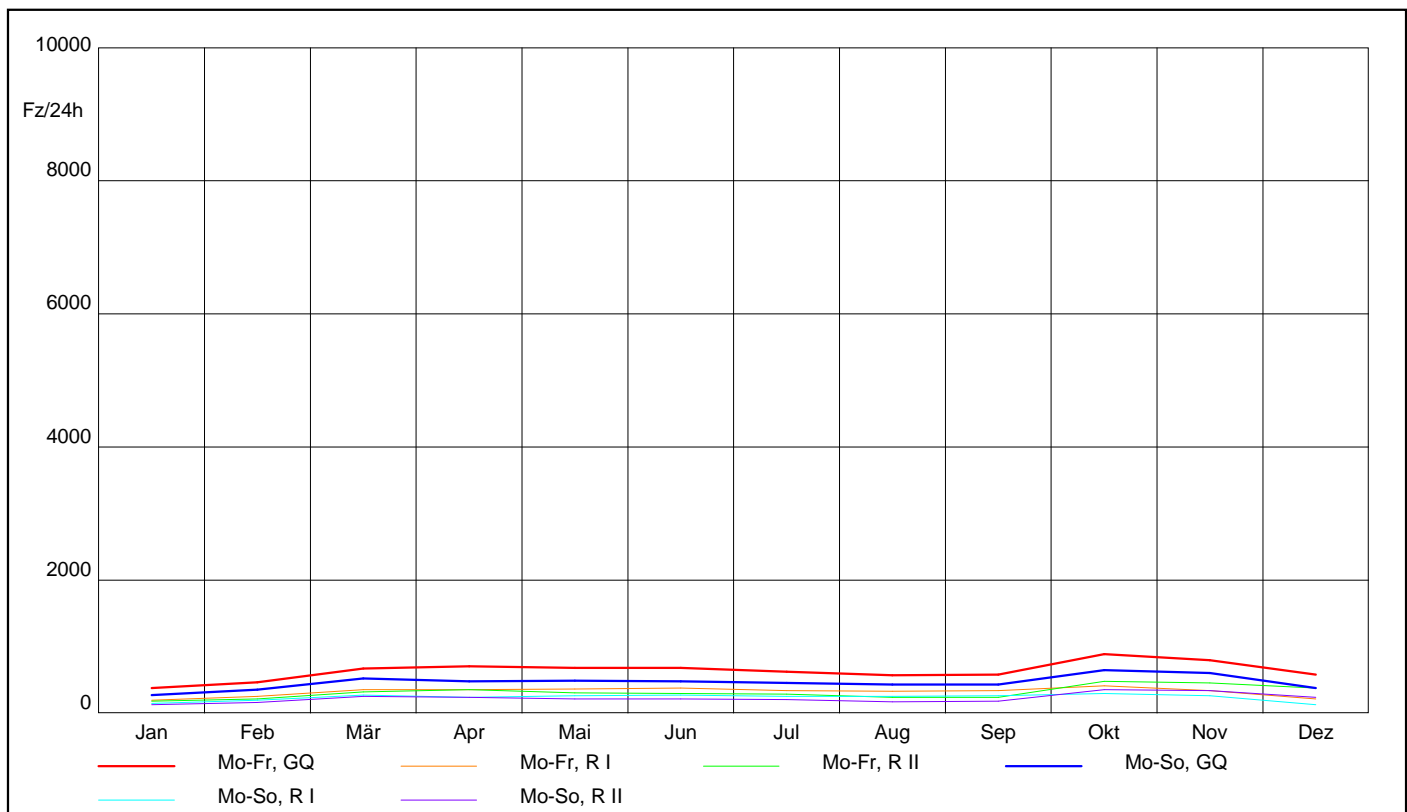

AUTOMATISCHE STRASSENVERKEHRSZÄHLUNGEN IN ÖSTERREICH

Ganglinien der Monatsmittelwerte - Tagesverkehr

Zst.: 2353	TK:	Str.: B3a	RI (S) : A1	Anz.FS:1
Emmersdorf			R II (N) : B3	Anz.FS:1
Bemerkung:				

KFZ

Jahr 2017

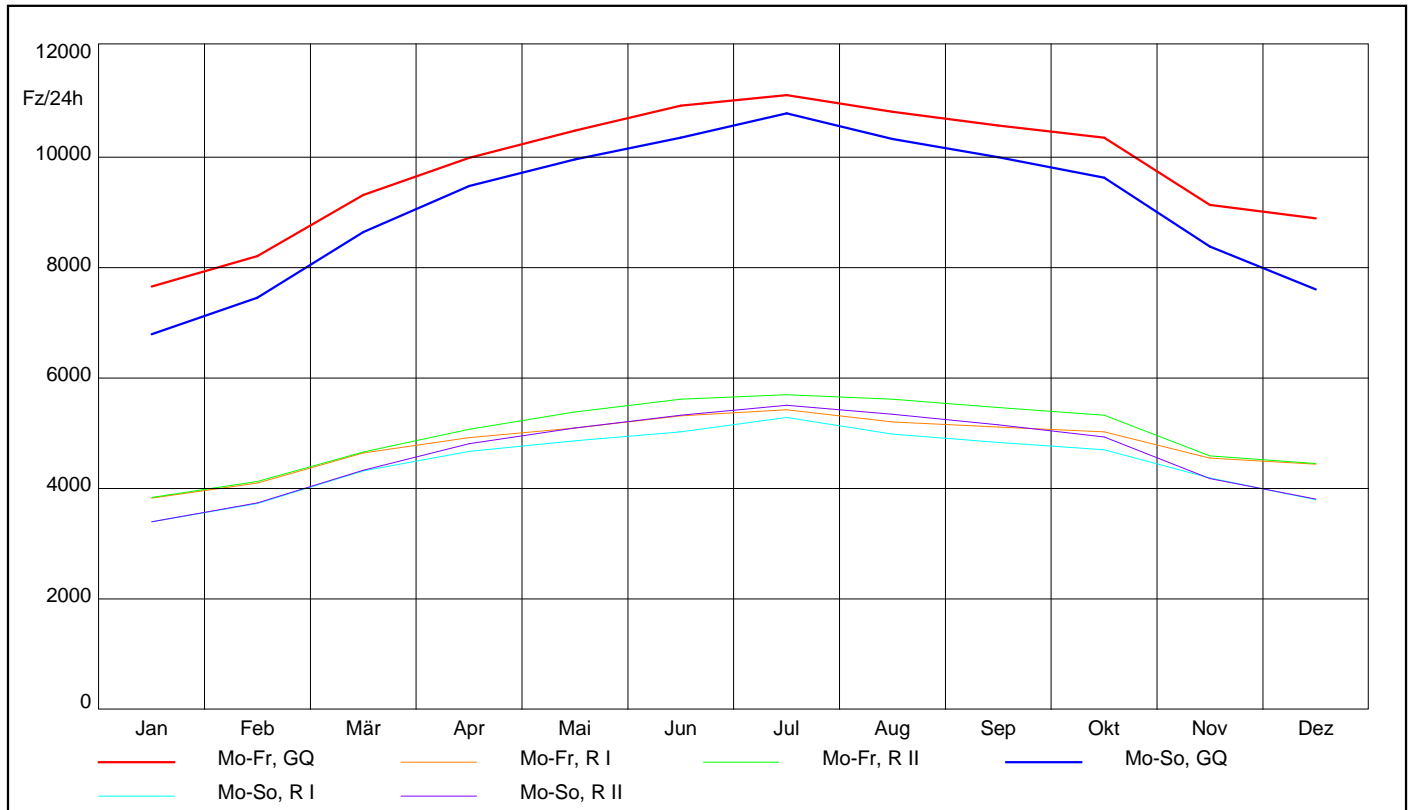

Lkw

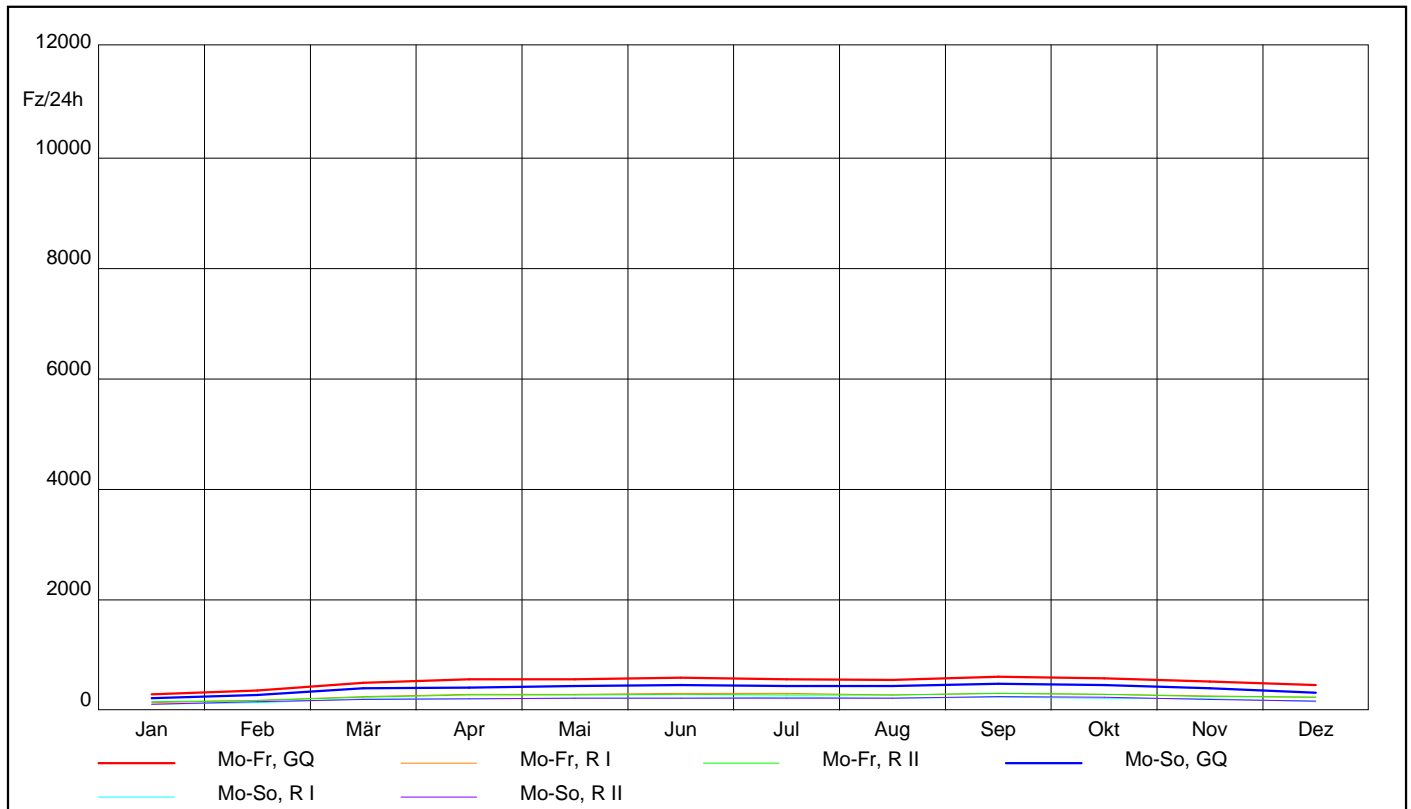

AUTOMATISCHE STRASSENVERKEHRSZÄHLUNGEN IN ÖSTERREICH

Ganglinien der Monatsmittelwerte - Tagesverkehr

Zst.: 2357 TK:	Str.: L162	RI (N) : St. Pölten	Anz.FS:1
St. Pölten (L162)		R II (N) : St. Pölten	Anz.FS:1
Bemerkung:			

KFZ

Jahr 2017

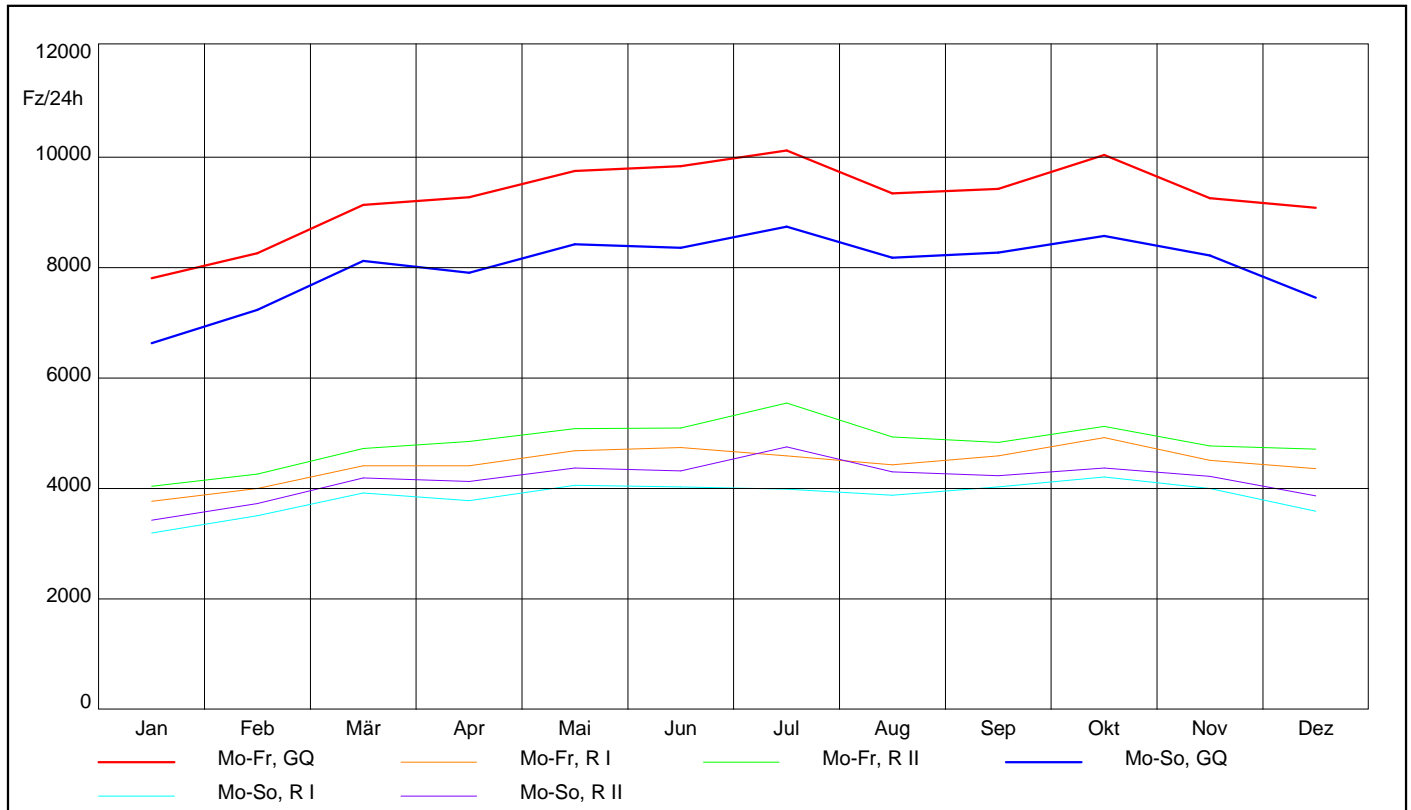

Lkw

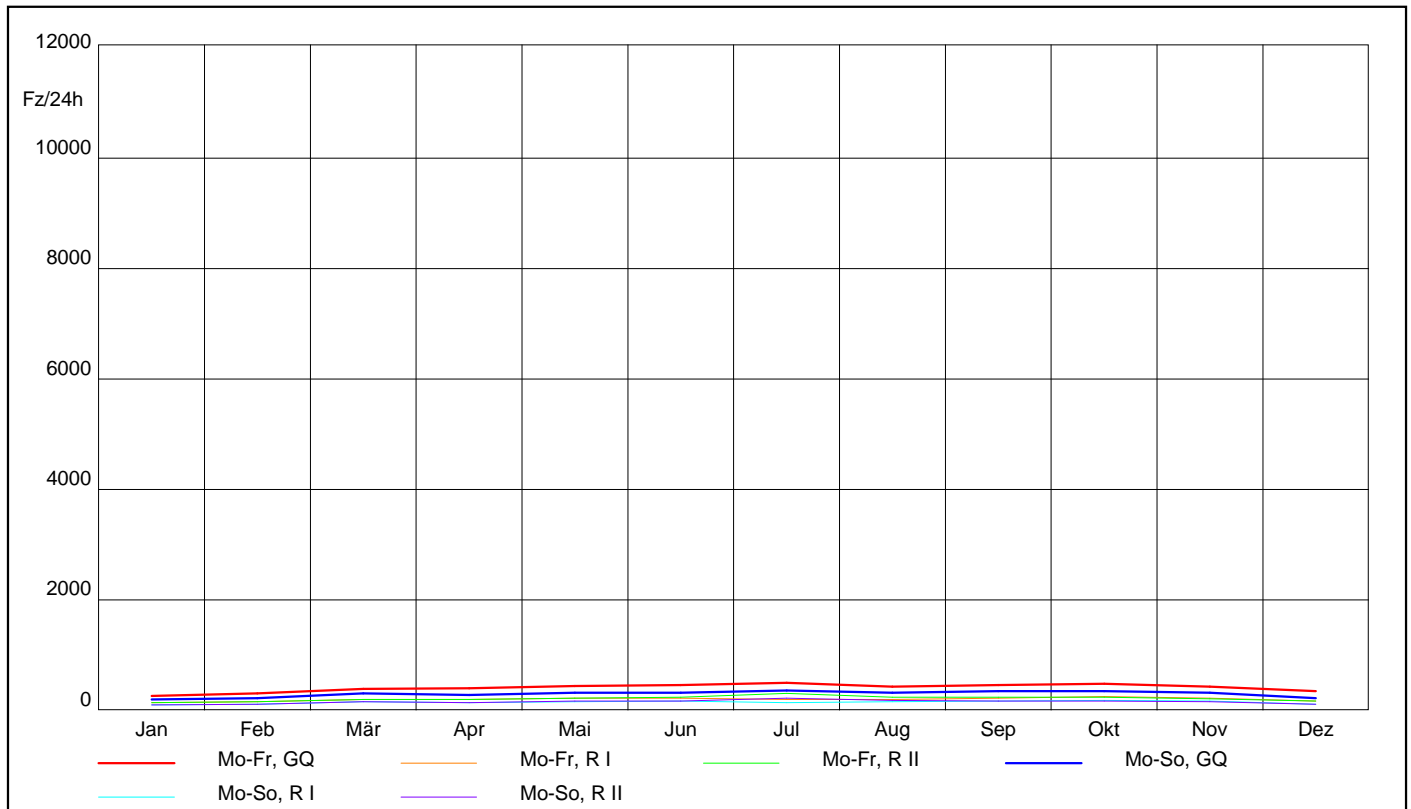

AUTOMATISCHE STRASSENVERKEHRSZÄHLUNGEN IN ÖSTERREICH

Ganglinien der Monatsmittelwerte - Tagesverkehr

Zst.: 2358	TK:	Str.: L5036	RI (N) : B1	Anz.FS:1
St. Pölten (L5036)			R II (S) : L113	Anz.FS:1
Bemerkung:				

KFZ

Jahr 2017

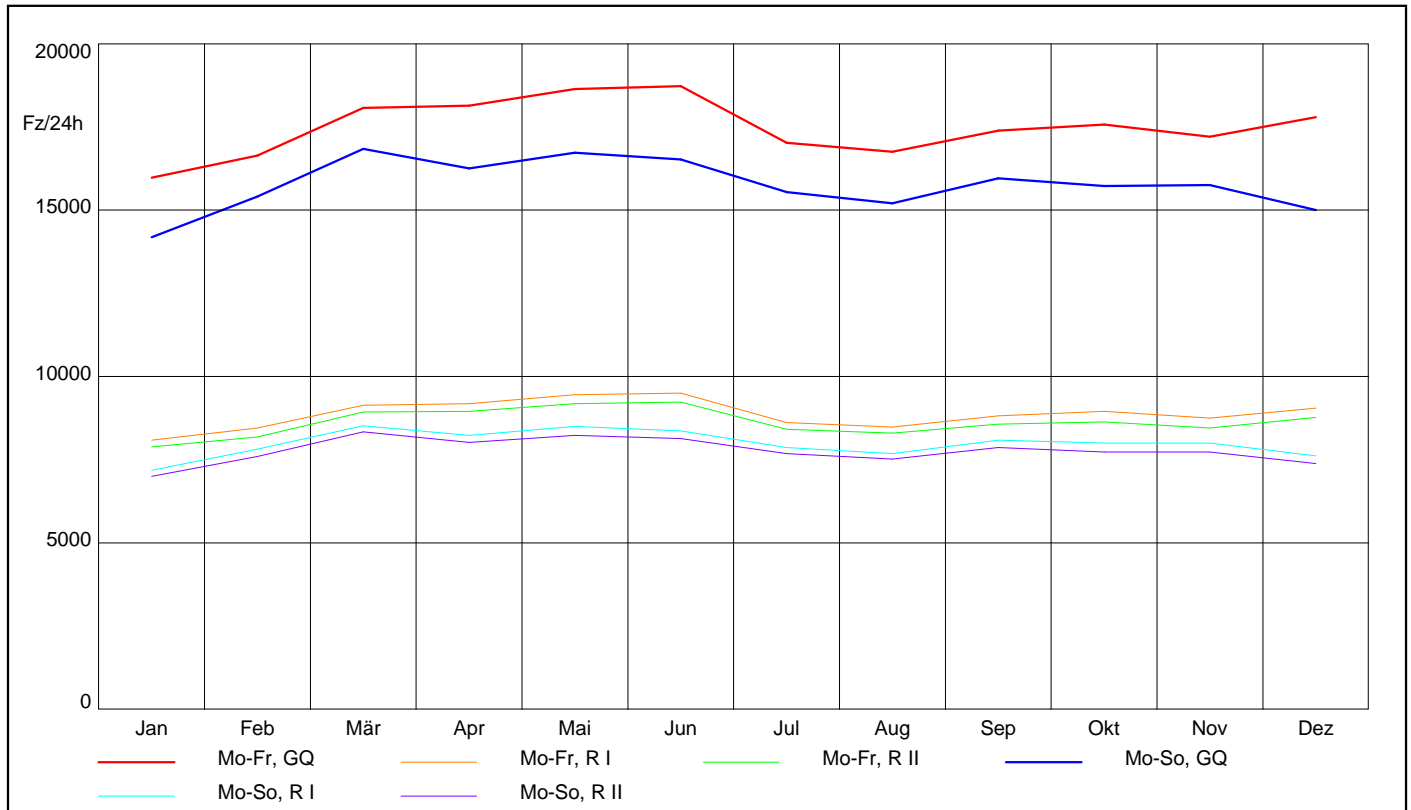

Lkw

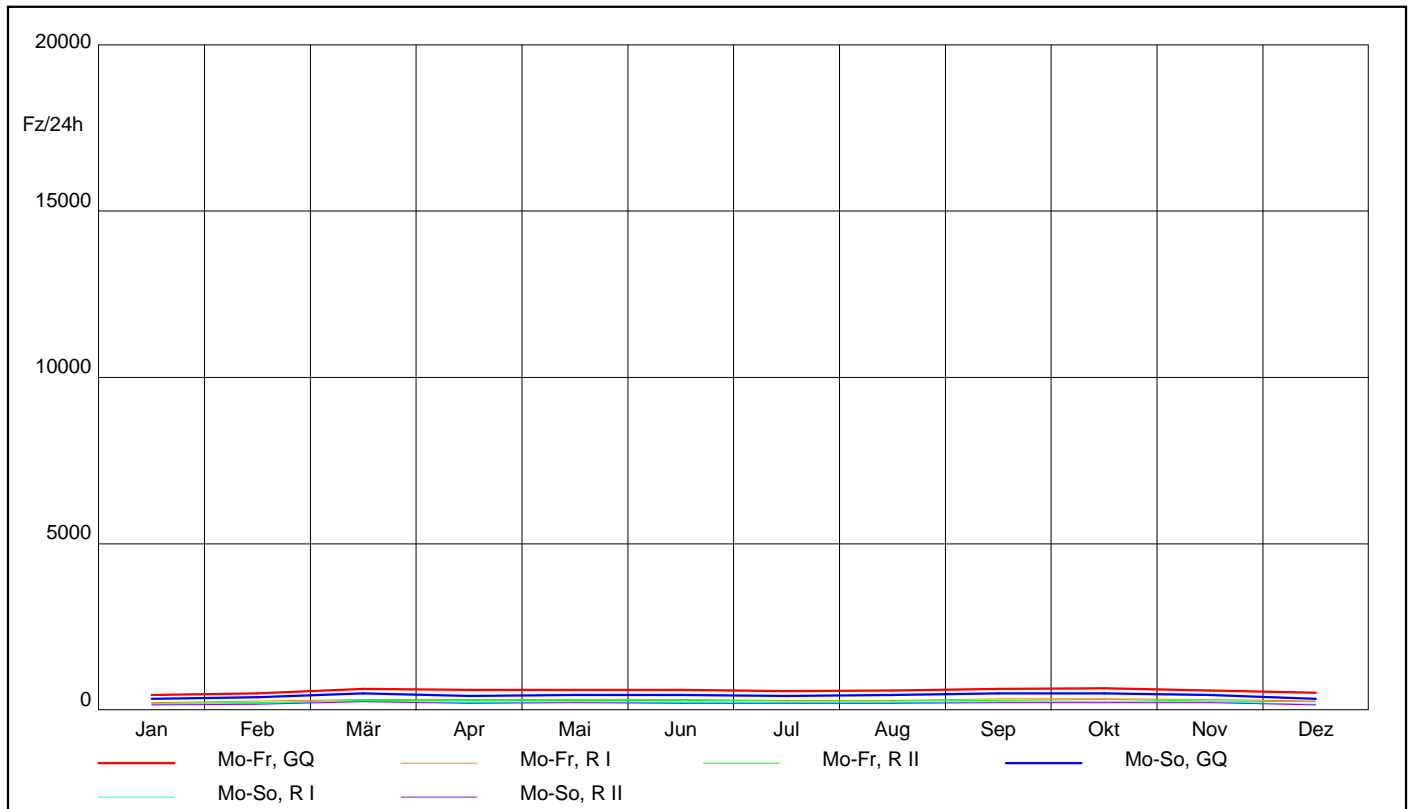

AUTOMATISCHE STRASSENVERKEHRSZÄHLUNGEN IN ÖSTERREICH

Ganglinien der Monatsmittelwerte - Tagesverkehr

Zst.: 2361	TK:	Str.: B25	RI (N) : Donaubrücke / B3	Anz.FS:1
Ybbs (B25)			R II (S) : Ybbs	Anz.FS:1
Bemerkung:				

KFZ

Jahr 2017

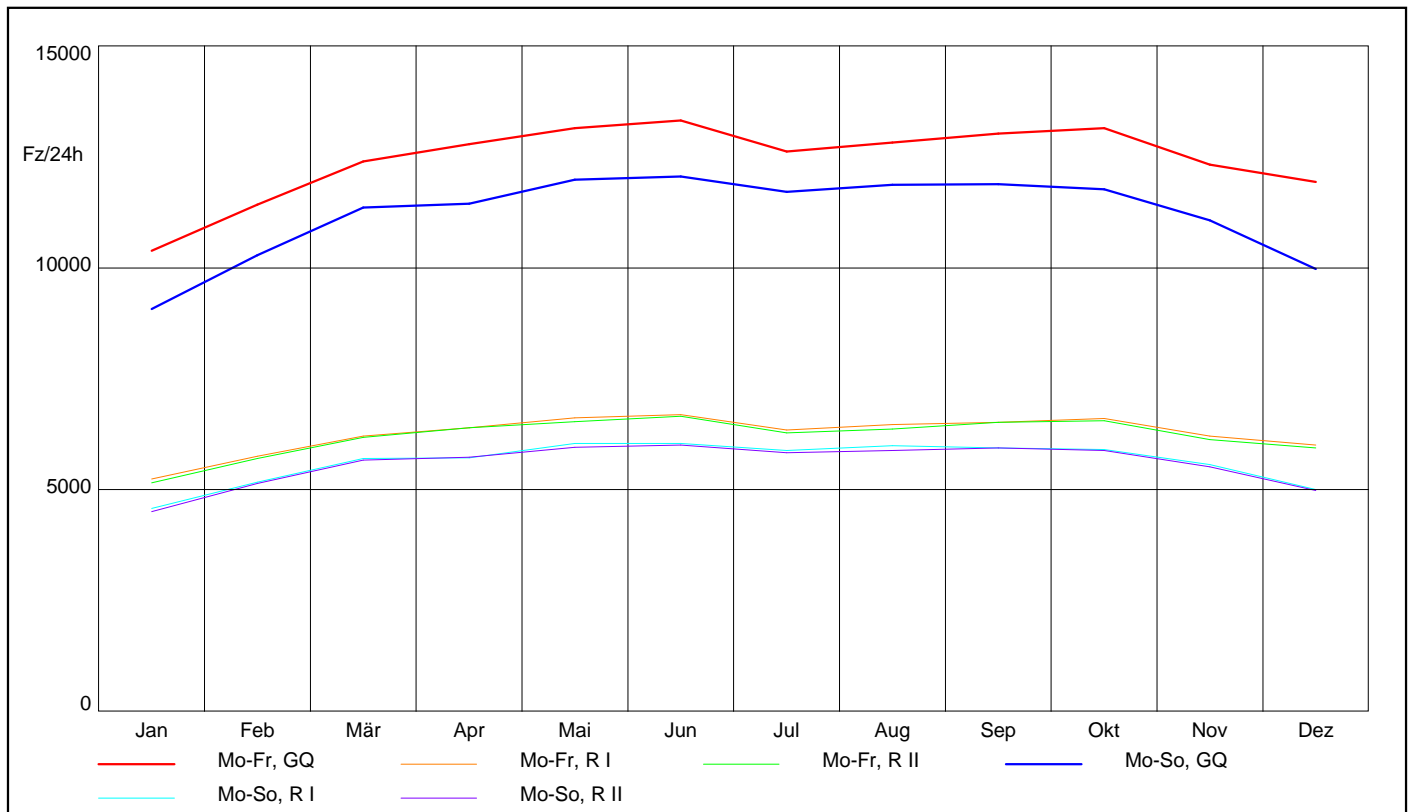

Lkw

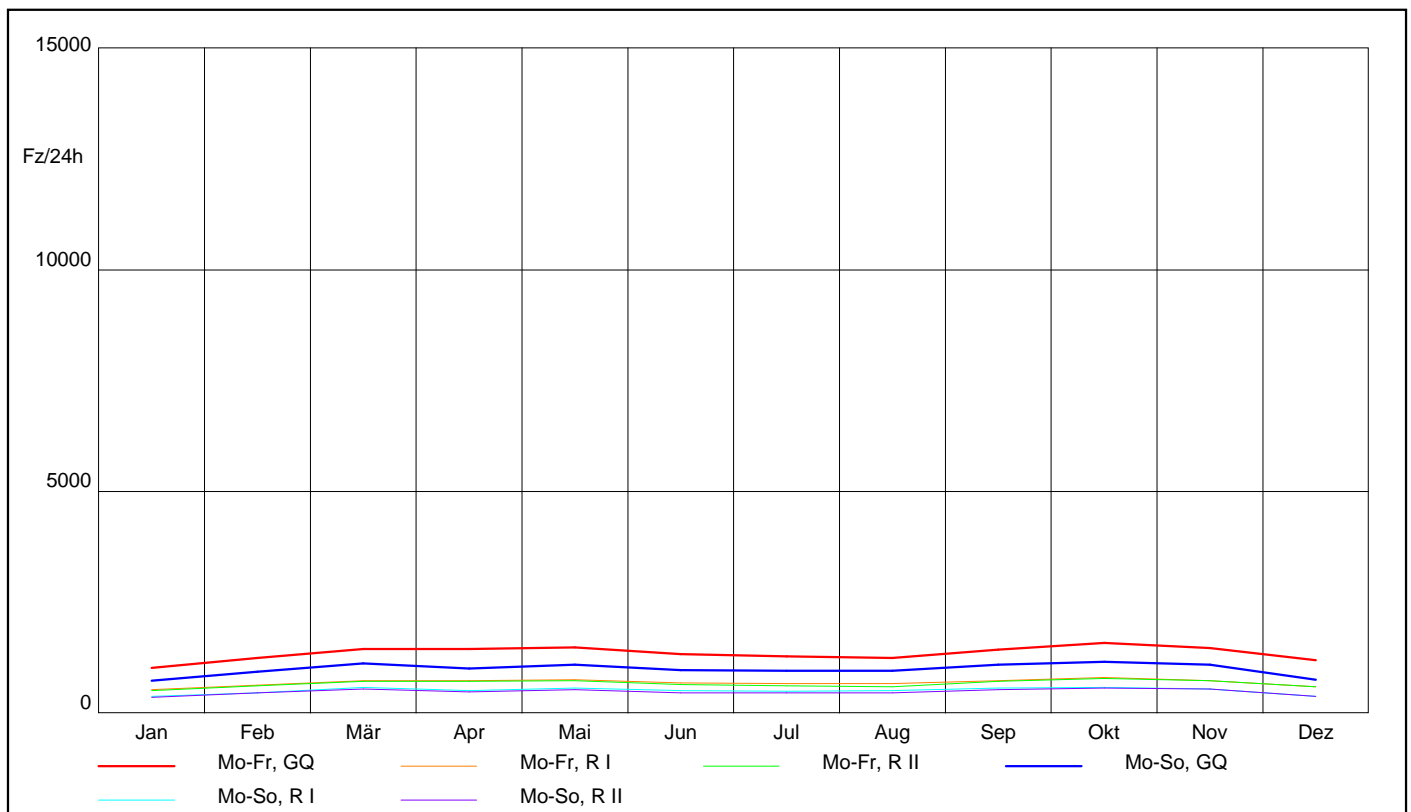

Ganglinien der Monatsmittelwerte - Tagesverkehr

Zst.: 2364	TK:	Str.: B42	RI (O) : A1	Anz.FS:1
Haag			RII (W): Steyr	Anz.FS:1
Bemerkung:				

KFZ

Jahr 2017

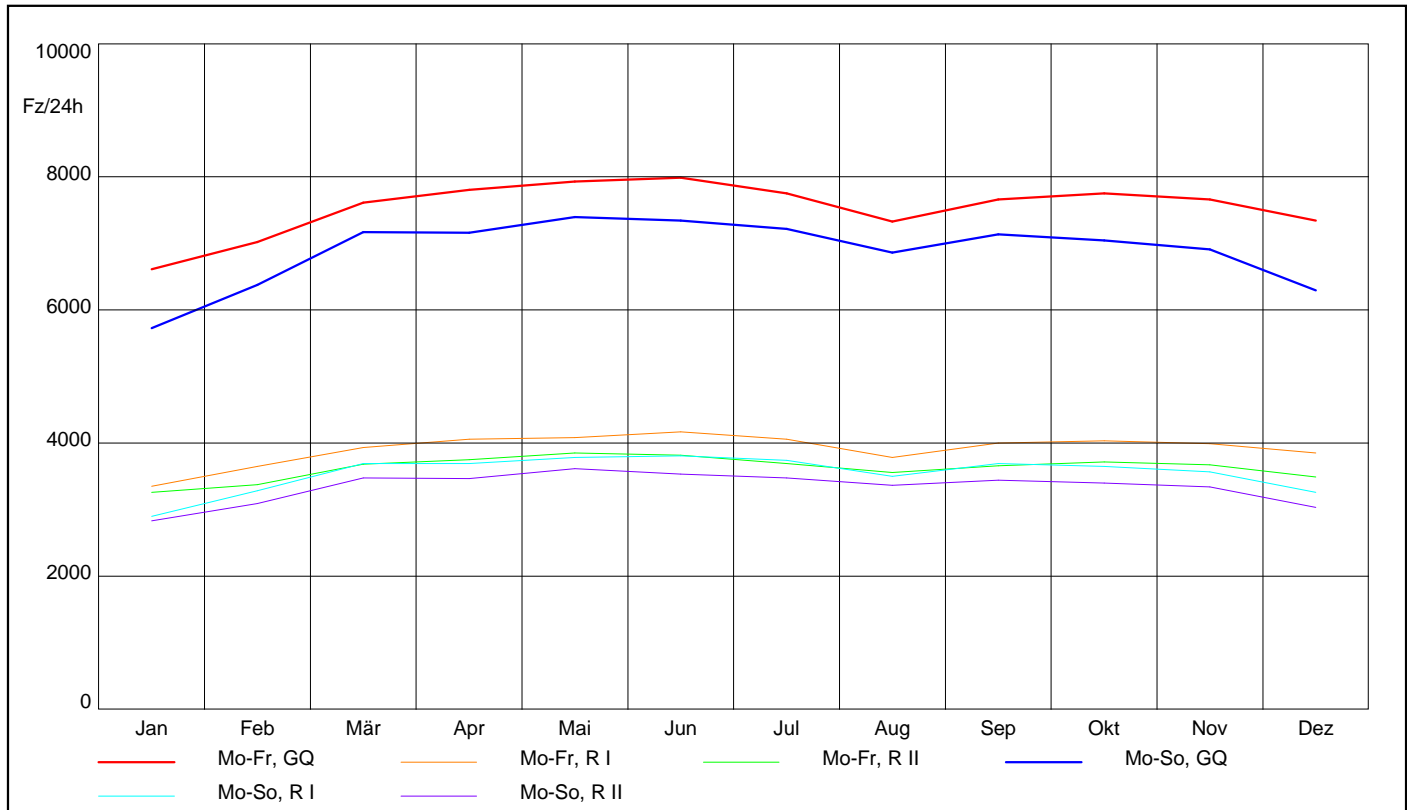

Lkw

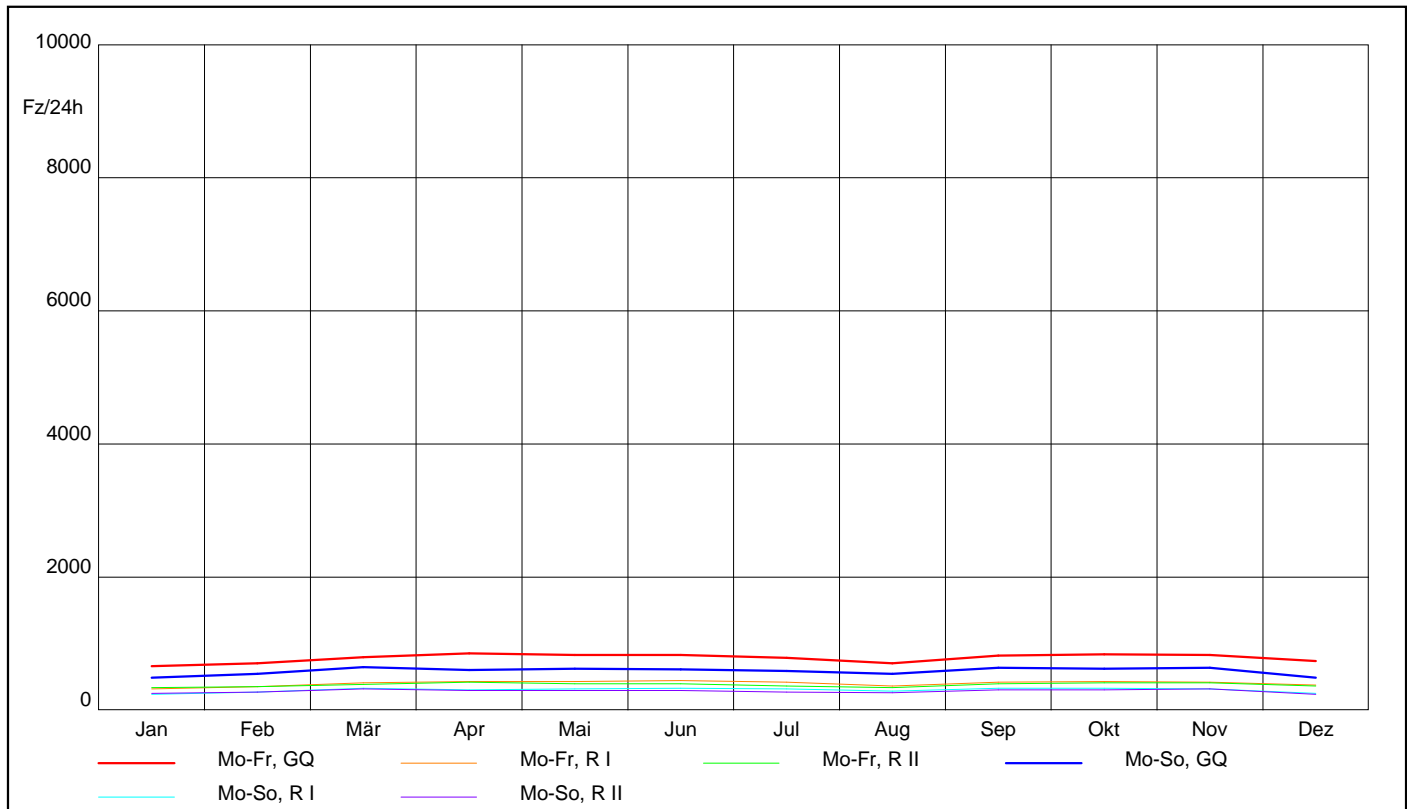

Ganglinien der Monatsmittelwerte - Tagesverkehr

Zst.: 2371	TK: Langenlois	Str.: B34	RI (N) : Langenlois	Anz.FS:1
			R II (S) : Kammern	Anz.FS:1
			Bemerkung:	

KFZ

Jahr 2017

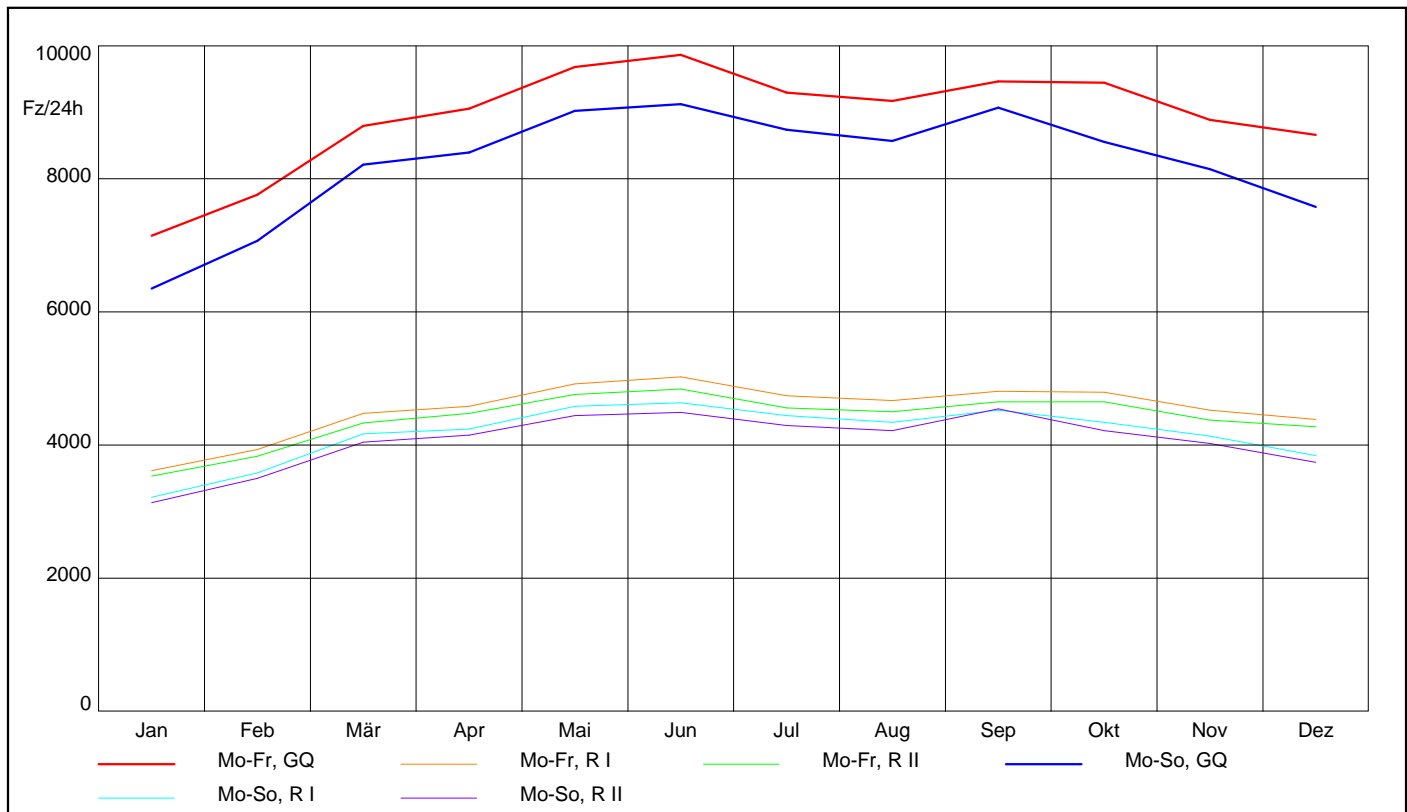

Lkw

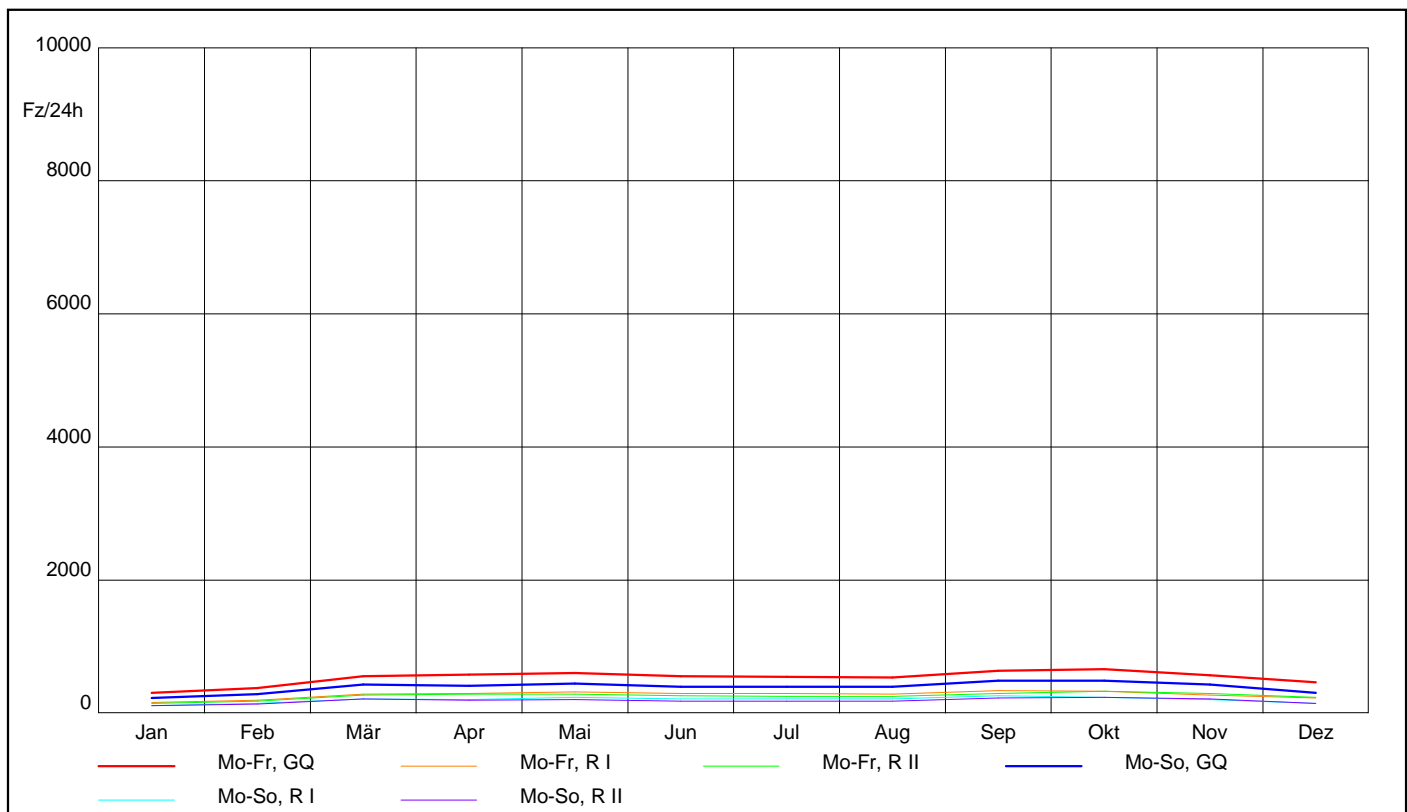

AUTOMATISCHE STRASSENVERKEHRSZÄHLUNGEN IN ÖSTERREICH

Ganglinien der Monatsmittelwerte - Tagesverkehr

Zst.: 2381	TK:	Str.: B38	RI (W) : Zwettl	Anz.FS:1
Zwettl			RII (O) : Wien	Anz.FS:1
			Bemerkung:	

KFZ

Jahr 2017

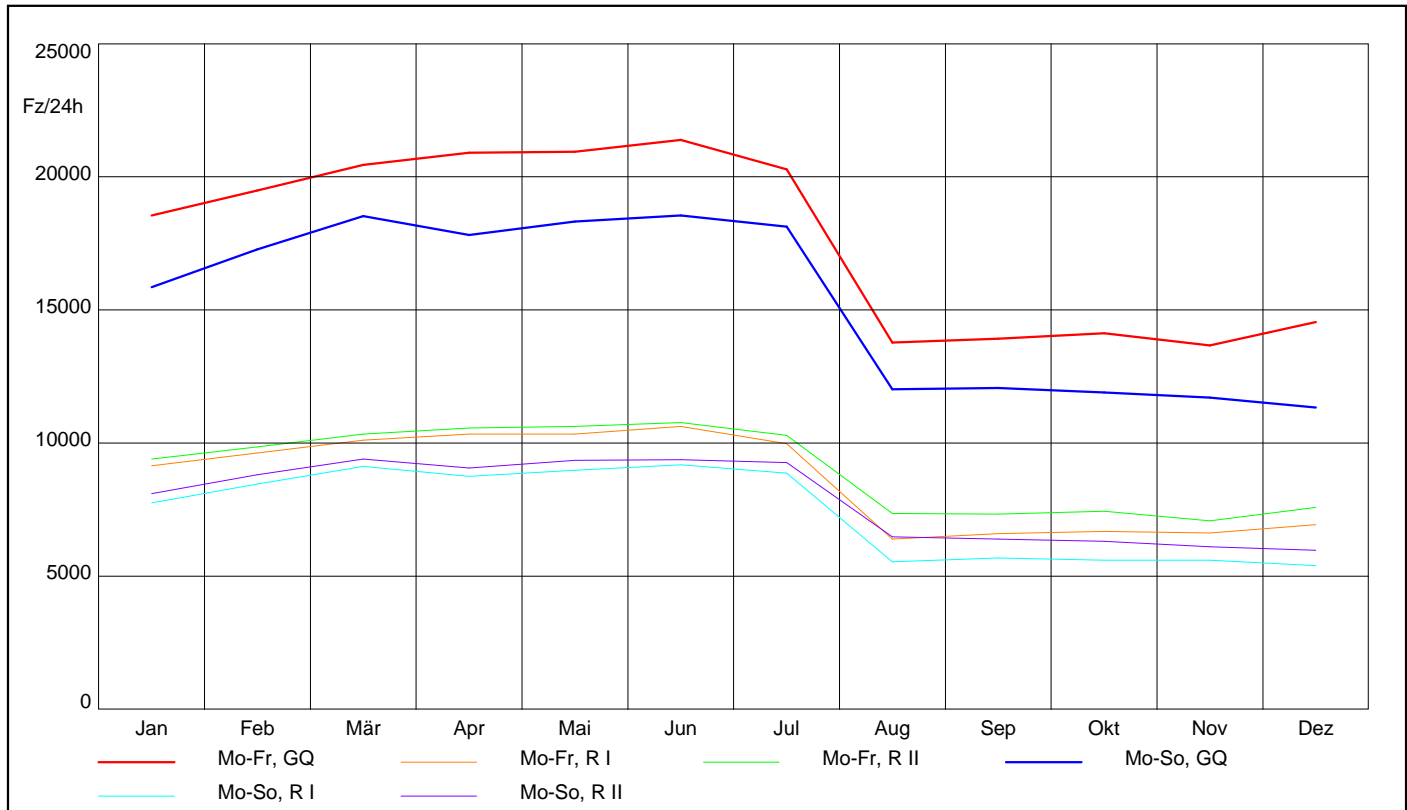

Lkw

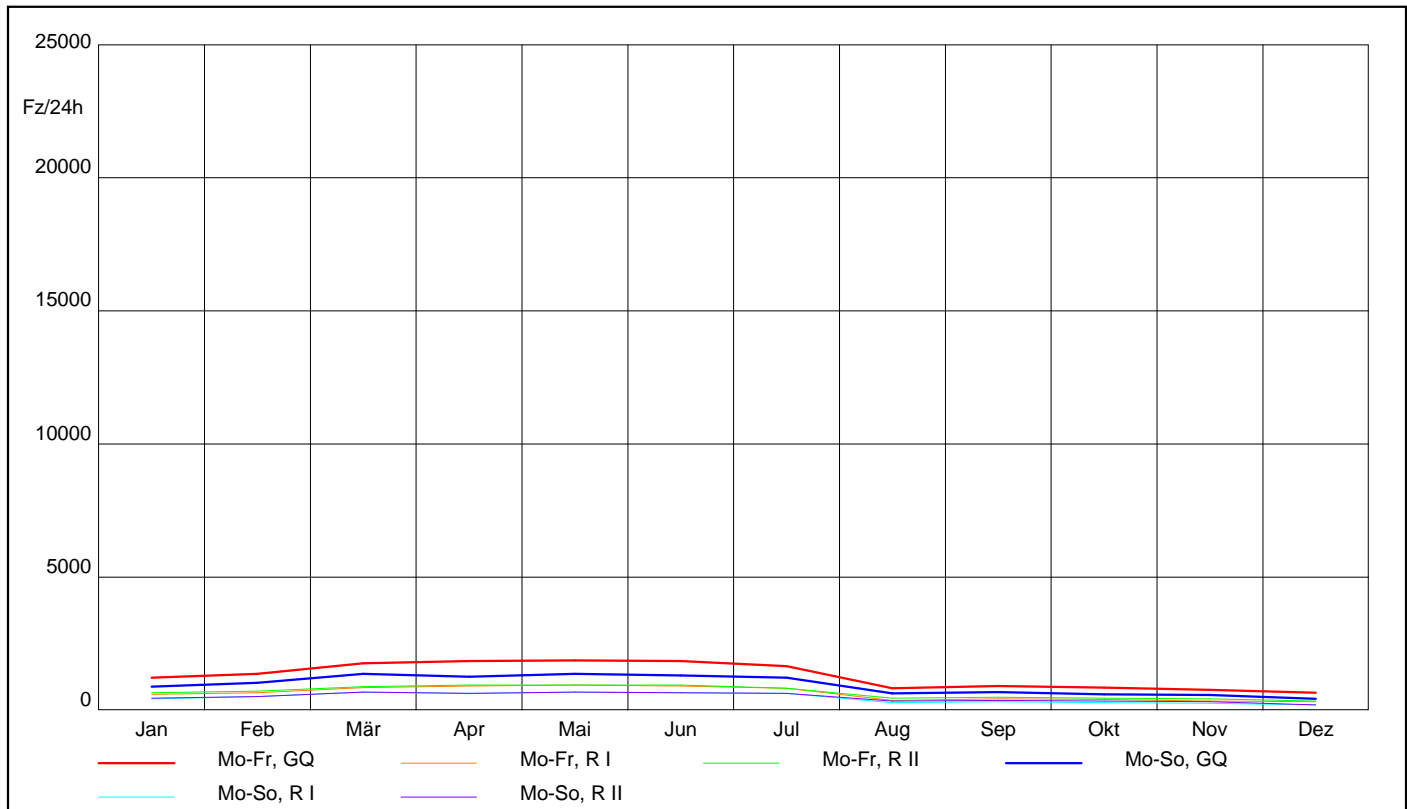

AUTOMATISCHE STRASSENVERKEHRSZÄHLUNGEN IN ÖSTERREICH

Ganglinien der Monatsmittelwerte - Tagesverkehr

Zst.: 2382	TK: Gloggnitz	Str.: B27	RI (N) : Schwarzau/Geb./Grablgasse	Anz.FS:1
			RII (S) : ASt Gloggnitz (B27//Direktor-Geiger-Straße	Anz.FS:1
Bemerkung:				

KFZ

Jahr 2017

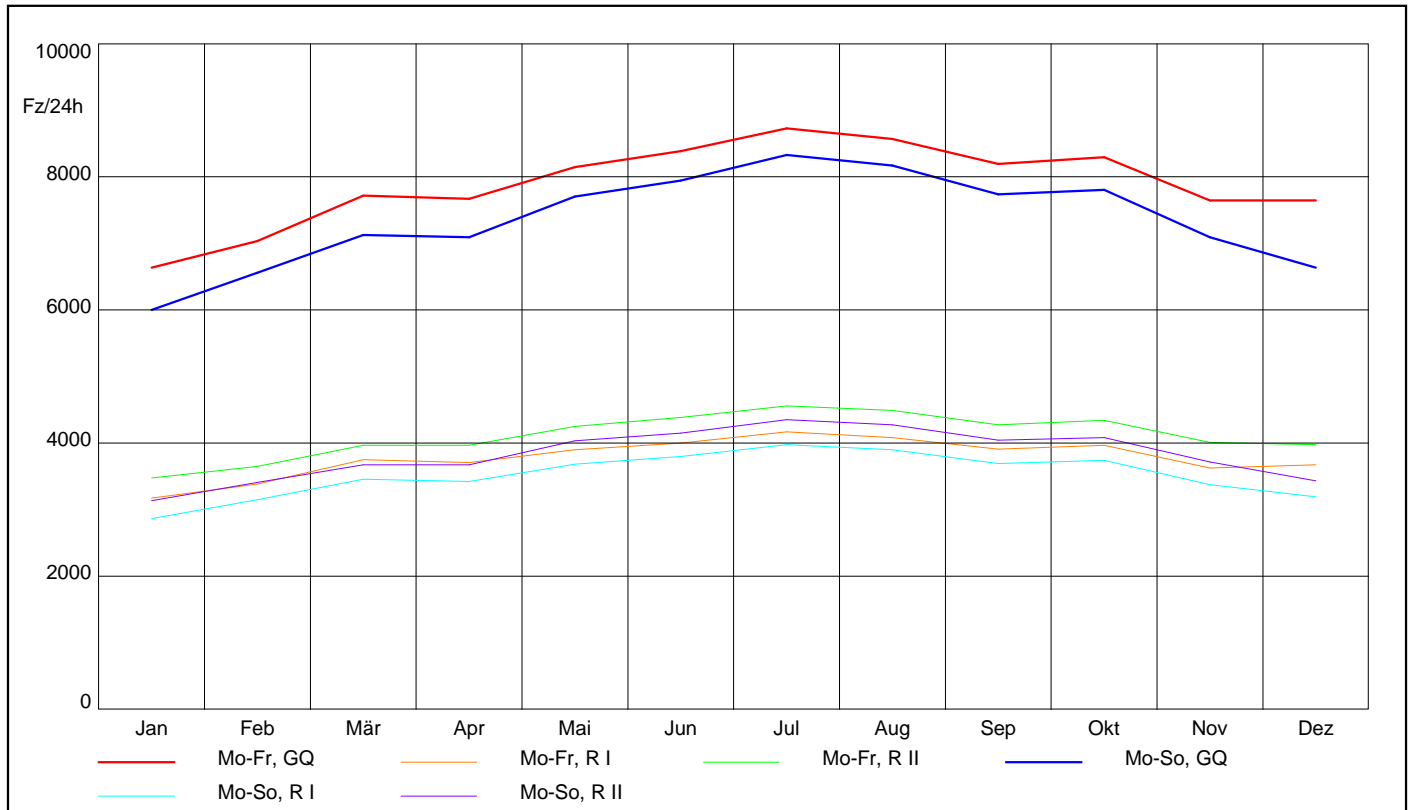

Lkw

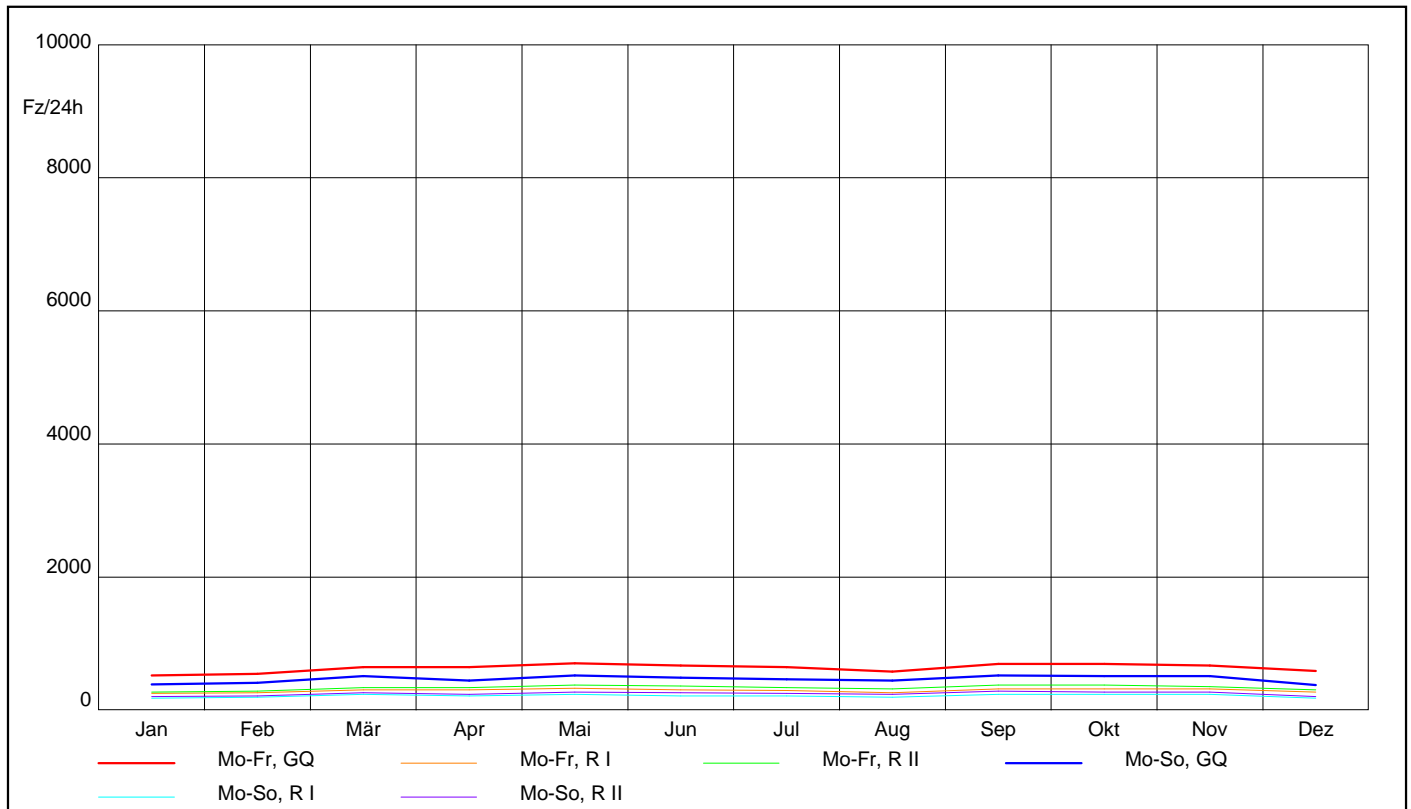

AUTOMATISCHE STRASSENVERKEHRSZÄHLUNGEN IN ÖSTERREICH

Ganglinien der Monatsmittelwerte - Tagesverkehr

Zst.: 2383	TK:	Str.: B19	RI (W) : Neue Donaubrücke	Anz.FS:1
	Tulln-Rosenbrücke		RII (O) : KV B19a	Anz.FS:1
Bemerkung:				

KFZ

Jahr 2017

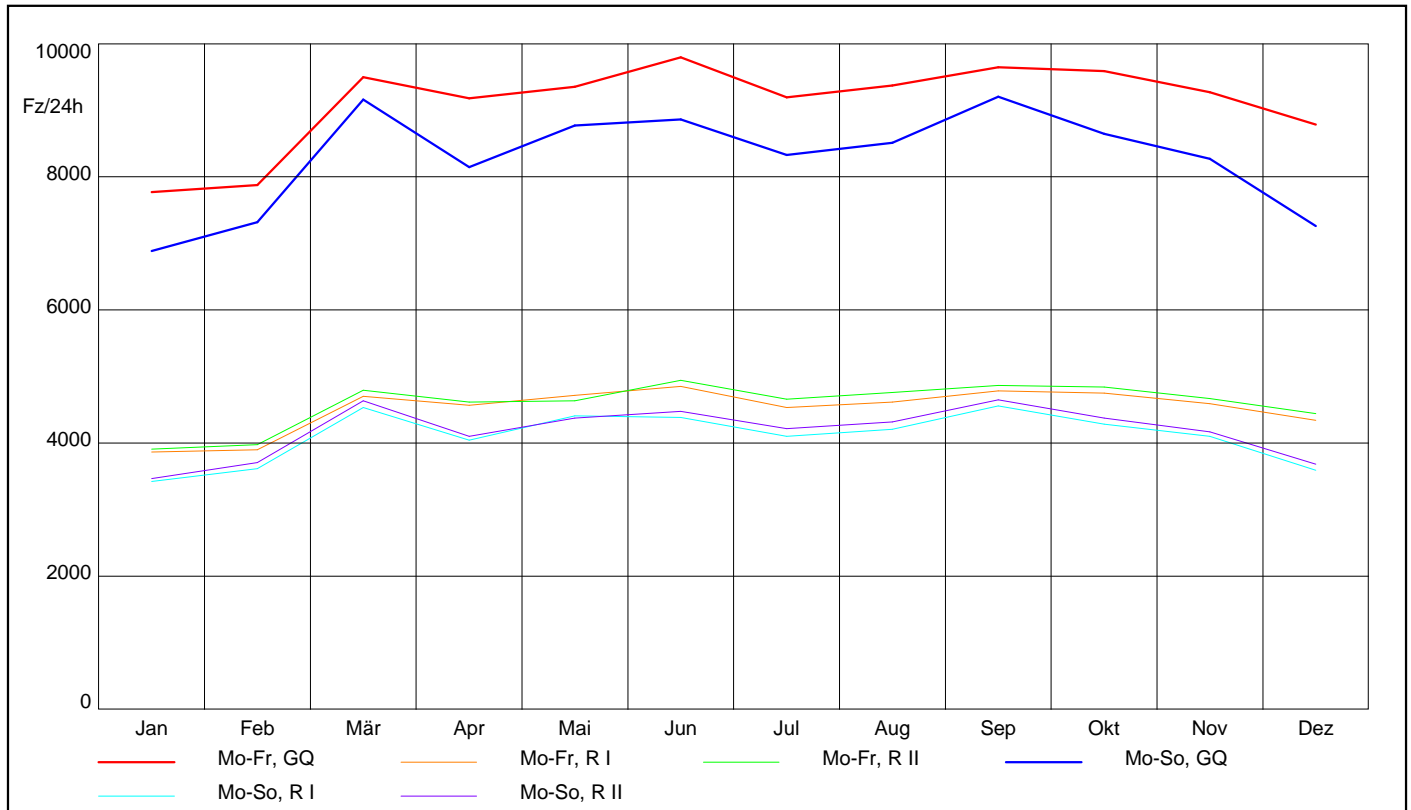

Lkw

